

LAMPIRAN

Lampiran 1. Dokumentasi Pemberian Asuhan

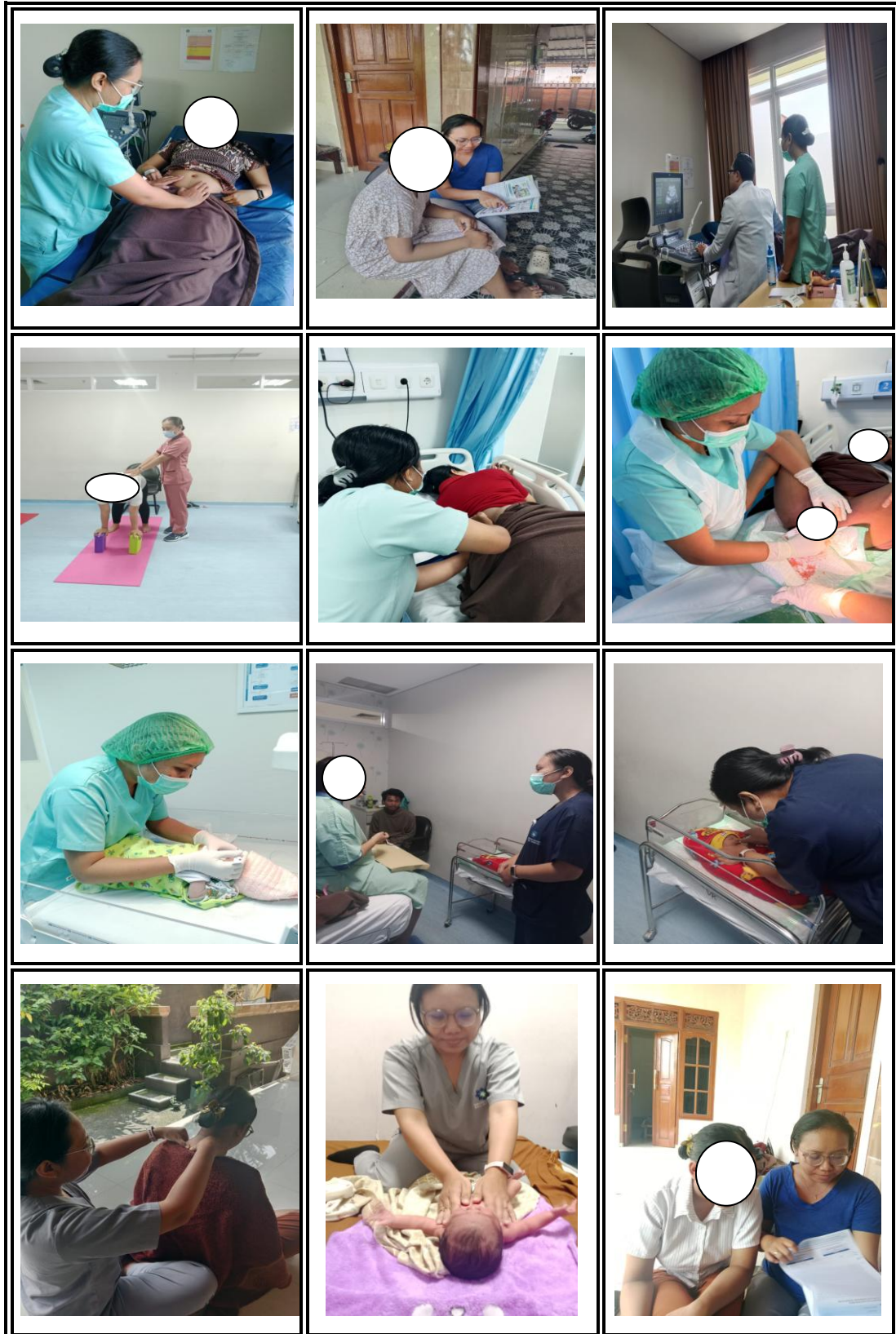

Lampiran 2. Jadwal Kegiatan

Kegiatan	Agustus	September	Oktober	November	Desember	Januari	Februari	Maret	April	Mei
Tahap Persiapan										
a. Penjajakan kasus	■	■								
Tahap Pelaksanaan										
b. Pengurusan izin mengasuh pasien	■	■								
c. Pelaksanaan asuhan dari kehamilan trimester II sampai 42 hari masa nifas			■	■	■	■	■			
Tahap pengakhiran penelitian										
a. Mengolah data dan hasil kasus binaan							■	■	■	
b. Penyusunan laporan kasus CoC							■	■	■	
c. Seminar laporan kasus CoC									■	
d. Perbaikan laporan kasus CoC										■
e. Pengesahan laporan kasus CoC										■

Lampiran 3. Lembar Permohonan menjadi Subjek Laporan Kasus

LEMBAR PERMOHONAN MENJADI SUBJEK LAPORAN KASUS

Denpasar, 21 Oktober 2025

Kepada :

Yth. Ibu "SP" di tempat

Dengan Hormat,

Saya Luh Putu Suwantini selaku mahasiswa Program Studi Profesi Bidan Politeknik Kesehatan Denpasar Jurusan Kebidanan akan membuat laporan kasus dengan judul "Asihan Kebidanan pada Ibu "SP" Umur 30 Tahun Multigravida dari Umur Kehamilan 22 Minggu 5 Hari sampai dengan 42 Hari Masa Nifas". Berdasarkan tujuan tersebut, saya mohon kesediaan ibu untuk menjadi subjek dalam laporan ini. Saya menjamin kerahasiaan dari identitas dan hasil pemeriksaan yang akan dilakukan. Kesediaan ibu sangat saya harapkan untuk kelancaran proses pembuatan laporan ini. Atas kerjasama dan bantuannya, saya mengucapkan terimakasih.

Penulis



Luh Putu Suwantini
NIM. P07124325145

Lampiran 4. Lembar Persetujuan Menjadi Responden

LEMBAR PERSETUJUAN MENJADI SUBJEK PENGAMBILAN KASUS (INFORMED CONCENT)

Saya yang bertanda tangan dibawah ini :

Nama Ibu : Ni Luh Siwi Pratiwi

Umur : 30 tahun

Nama Suami : I Kadek Darmana

Umur : 32 tahun

Alamat : Jl. Akasia XVI Gg Telkomania No. 4 Denpasar Timur

Setelah mendapatkan penjelasan dan mengerti sepenuhnya tentang pembinaan kesehatan selama kehamilan, persalinan, masa nifas, neonatus, dan bayi sampai 42 hari dari mahasiswa Profesi Bidan Politeknik Kesehatan Denpasar an Luh Putu Suwantini, saya telah memahami tujuan dari pembinaan. Maka saya setuju dan bersedia menjadi responden yang dibina dengan penulisan laporan kasus yang berjudul "Asihan Kebidanan pada Ibu "SP" Umur 30 Tahun Multigravida dari Umur Kehamilan 22 Minggu 5 Hari sampai dengan 42 Hari Masa Nifas".

Demikian surat pernyataan ini dibuat agar dapat digunakan sebagaimana mestinya.

Mengetahui



I Kadek Darmana

Denpasar, 21 Oktober 2026

Yang Membuat Pernyataan



Ni Luh Siwi Pratiwi

Lampiran 5. Surat Ijin Melakukan Asuhan



Kementerian Kesehatan
Direktorat Jenderal
Sumber Daya Manusia Kesehatan
Politeknik Kesehatan Denpasar
Jalan Sannasi No 1 Sidakarya
Denpasar Selatan Bali 80224
t 0361 710447
e <http://www.poltekkes-denpasar.ac.id>

Denpasar, 29 Januari 2026

Nomor : PP.06.01/F.XXIV.14/086²/2026
Lampiran : -
Hal : *Mohon ijin mengasuh pasien dari kehamilan trimester II sampai 42 hari masa nifas secara Continuity Of Care (COC)*

Yth : Direktur RSUD Bali Mandara

di –Denpasar

Dalam rangka penyusunan Laporan Asuhan Kebidanan oleh mahasiswa Program Studi Profesi Bidan Angkatan IX Poltekkes Kemenkes Denpasar Tahun Akademik 2025/2026, dengan ini kami mohon dapat kiranya diberikan izin memberikan asuhan kebidanan kepada ibu hamil secara berkesinambungan (*Continuity Of Care*) kepada mahasiswa kami atas nama sebagai berikut :

Nama Mahasiswa dan NIM	Nama Pasien dan Umur	Alamat Pasien
Luh Putu Suwanti (P07124325145)	Ni Luh Siwi Pratiwi (30 Tahun)	Jl. Akasia XIV GG Telkomania No.4 Denpasar Timur
	Ni Kadek Artini (30 Tahun)	Jl. Kejanti 52x, Br. Kertalangu, Kesiman, Denpasar Timur

Demikian permohonan kami sampaikan, atas perhatian dan kerja sama yang baik diucapkan terima kasih.

A/n. Direktur Poltekkes Kemenkes Denpasar
Ketua Jurusan Kebidanan,

Bdn. Ni Ketut Somoyani, SST., M.Biomed
NIP.196904211989032001

Tembusan Kepada Yth. :

1. Direktur Poltekkes Denpasar (sebagai laporan)
2. Arsip ADAK



CATATAN PERSALINAN

- Tanggal 8 Februari 2016
- Nama bidan Suwan
- Tempat persalinan
 Rumah Ibu Puskesmas
 Polindes Rumah Sakit
 Klinik Swasta Lainnya
- Alamat tempat persalinan Jl. Dyah Pitaloka Ngurah Rai Jember
- Catatan rujuk. kala: I / II / III / IV
- Alasan merujuk
- Tempat rujukan
- Pendamping pada saat merujuk:
 bidan teman suami dukun keluarga tidak ada
- Masalah dalam kehamilan/persalinan ini:
 Gawat darurat Pendarahan HDK Infeksi PMTCT

KALA I

- Partogram melewati garis waspada: Y / 0
- Masalah lain, sebutkan:
- Penatalaksanaan masalah tsb:
- Hasilnya:

KALA II

- Episiolomi
 Ya indikasi
 Tidak
- Pendamping pada saat persalinan
 suami teman tidak ada
 keluarga dukun
- Gawat janin
 Ya, tindakan yang dilakukan
 a.
 b.
 Tidak
 Pemantauan DJJ setiap 5-10 menit selama kala II, hasil 12 x /mnt
- Distosia bahu
 Ya, tindakan yang dilakukan
 Tidak
- Masalah lain, penatalaksanaan masalah tsb dan hasilnya

KALA III

- Inisiasi Menyusu Dini
 Ya
 tidak, alasannya
- Lama kala III: 7 menit
- Pemberian Oksitosin 10 U Im?
 Ya, waktu: 1 menit sesudah persalinan
 Tidak, alasan
- Penjepitan tali pusat 2 menit setelah bayi lahir
- Pemberian ulang Oksitosin (2x)?
 Ya, alasan
 Tidak
- Pananganan tali pusat terkendali?
 Ya
 Tidak, alasan

TABEL PEMANTAUAN KALA IV

Jam Ke	Waktu	Tekanan darah	Nadi	Suhu	Tinggi Fundus Uteri	Kontraksi uterus	Kandung kemih	Darah yang keluar
1	08 45	117/82	85	36,8	15 di bawah pusat	⊕ baik	tidak penuh	tidak aktif
	09 00	115/78	80	///////	15 di bawah pusat	⊕ baik	tidak penuh	tidak aktif
	09 15	111/80	78	///////	15 di bawah pusat	⊕ baik	tidak penuh	tidak aktif
2	09 30	119/76	77	///////	15 di bawah pusat	⊕ baik	tidak penuh	tidak aktif
	10 00	114/74	81	37,0	2 di bawah pusat	⊕ baik	tidak penuh	tidak aktif
	10 30	113/71	82	///////	2 di bawah pusat	⊕ baik	tidak penuh	tidak aktif

- Masase fundus uteri
 Ya
 Tidak
- Plasenta lahir lengkap (infact): (Ya) / Tidak
 Jika tidak lengkap, tindakan yang dilakukan
 a.
 b.
- Plasenta tidak lahir > 30 menit
 Tidak
 Ya, tindakan:
- Laserasi
 Ya, dimana kulit perineum dan mukosa vagina
 Tidak
- Jika laserasi perineum, derajat: 1/2 / 3 / 4
 Tindakan:
 Penjahitan, dengan / tanpa anastesi
 Tidak dijahit, alasan: perdarahan tidak aktif
- Atoni uteri:
 Ya, tindakan:
 Tidak
- Jumlah darah yg keluar/perdarahan: 200 ml
- Masalah dan penatalaksanaan masalah tersebut:
 Hasilnya:

KALA IV

- Kondisi ibu: KU: baik. TD: 113/74 mmHg Nadi: 87 x/mnt
 Nafas: 19 x/m
- Masalah dan penatalaksanaan masalah

BAYI BARU LAHIR

- Berat badan 3130 gram
- Panjang badan 50 Cm
- Jenis kelamin L / P
- Penilaian bayi baru lahir baik ada penyulit
- Bayi lahir:
 Normal tindakan:
 mengeringkan
 menghangatkan
 rangsangan taktil
 memastikan IMD atau naluri menyusu segera
 Afiksia ringan/pucat/biru/lemas, tindakan:
 mengeringkan bebaskan jalan nafas
 rangsang taktil menghangatkan
 bebaskan jalan nafas lain-lain, sebutkan
 pakaian/seludup bayi dan tempatkan disisi ibu
 Cacat bawaan, sebutkan:
 Hipotemi, tindakan:
 a.
 b.
 c.
- Pemberian ASI setelah jam pertama bayi lahir
 Ya, waktu: 1 jam setelah bayi lahir
 Tidak, alasan:
- Masalah lain, sebutkan:
 Hasilnya:



Hubungan Paritas dengan Kejadian Atonia Uteri

Luh Putu Suwantini

Poltekkes Kemenkes Denpasar

Ni Nyoman Budiani

Poltekkes Kemenkes Denpasar

Ni Wayan Suarniti

Poltekkes Kemenkes Denpasar

DOI: <https://doi.org/10.33761/jsm.v21i1.2029>

Keywords: parity, uterine atony, postpartum hemorrhage, maternal risk

[FULL TEXT ARTICLE](#)

PUBLISHED

2026-04-07

HOW TO CITE

Suwantini, L., Budiani, N., & Suarniti, N. (2026). Hubungan



MENU UTAMA

[Editorial Tim](#)

[Reviewer](#)

[Ruang Lingkup](#)

[Panduan Penulisan](#)

ORIGINALITY REPORT

15%	14%	1%	8%
SIMILARITY INDEX	INTERNET SOURCES	PUBLICATIONS	STUDENT PAPERS

PRIMARY SOURCES

1	repository.poltekkes-denpasar.ac.id Internet Source	7%
2	repository.poltekkes-medan.ac.id Internet Source	4%
3	Submitted to Badan PPSDM Kesehatan Kementerian Kesehatan Student Paper	2%
4	jurnal.unigal.ac.id Internet Source	1%
5	Submitted to Universitas Pendidikan Ganesha Student Paper	<1%
6	www.scribd.com Internet Source	<1%
7	ayiet-capella.blogspot.com Internet Source	<1%
8	repository.poltekeskupang.ac.id Internet Source	<1%
9	Submitted to Konsorsium Perguruan Tinggi Swasta Indonesia II Student Paper	<1%
10	idoc.tips Internet Source	<1%
11	core.ac.uk Internet Source	<1%

12	repository.polita.ac.id Internet Source	<1 %
13	repository.ucb.ac.id Internet Source	<1 %
14	Submitted to IAIN Bengkulu Student Paper	<1 %
15	blogger-ver.blogspot.com Internet Source	<1 %
16	qdoc.tips Internet Source	<1 %
17	repository.itekes-bali.ac.id Internet Source	<1 %
18	repository.stikes-bhm.ac.id Internet Source	<1 %
19	es.scribd.com Internet Source	<1 %
20	repositoryperpustakaanpoltekkespadang.site Internet Source	<1 %
21	yunyunprat.blogspot.com Internet Source	<1 %

Exclude quotes On

Exclude matches Off

Exclude bibliography On



Data Skripsi Mahasiswa

N I M	P07124325145
Nama Mahasiswa	Luh Putu Suwantini
Info Akademik	Fakultas : Jurusan Kebidanan - Program Studi Program Studi Pendidikan Profesi Bidan Program Profesi Semester : 2

Skripsi Bimbingan Jurnal Ilmiah Syarat Sidang Sidang Skripsi

Bimbingan

No	Dosen	Topik	Masukan Dosen	Tanggal Bimbingan	Validasi Dosen	Aksi
1	197001161989032001 - NI GUSTI KOMPIANG SRIASIH, S.ST, M.Kes	Bimbingan pemilihan kasus yang akan diujikan dalam laporan akhir COC	revisi sesuai review	27 Maret 2026	✓	
2	197001161989032001 - NI GUSTI KOMPIANG SRIASIH, S.ST, M.Kes	Bimbingan penyusunan BAB I	revisi sesuai review	30 Maret 2026	✓	
3	197001161989032001 - NI GUSTI KOMPIANG SRIASIH, S.ST, M.Kes	Bimbingan perbaikan BAB I dan BAB II	revisi sesuai review	2 April 2026	✓	
4	197001161989032001 - NI GUSTI KOMPIANG SRIASIH, S.ST, M.Kes	Bimbingan BAB I sampai BAB III	revisi sesuai review	6 April 2026	✓	
5	197001161989032001 - NI GUSTI KOMPIANG SRIASIH, S.ST, M.Kes	Bimbingan BAB I sampai BAB IV	revisi sesuai review	7 April 2026	✓	
6	197001161989032001 - NI GUSTI KOMPIANG SRIASIH, S.ST, M.Kes	Bimbingan BAB I sampai BAB V	revisi sesuai review	9 April 2026	✓	
7	197001161989032001 - NI GUSTI KOMPIANG SRIASIH, S.ST, M.Kes	Bimbingan laporan COC lengkap	revisi sesuai review	10 April 2026	✓	
8	197001161989032001 - NI GUSTI KOMPIANG SRIASIH, S.ST, M.Kes	Bimbingan laporan COC lengkap	revisi sesuai review	13 April 2026	✓	

SURAT PERNYATAAN PERSETUJUAN PUBLIKASI REPOSITORY

Saya yang bertanda tangan di bawah ini :

Nama : Luh Putu Suwantini
NIM : P07124325145
Program Studi : Profesi Bidan
Lingkungan Jurusan : Kebidanan
Tahun Akademik : 2025/2026
Alamat : Jl. Cermay, Lingk. Roban, Bitera, Gianyar
Nomor HP/ Email : 085739357909 / suwanswan62@gmail.com

Dengan ini menyerahkan berkas COC dengan Judul :

Asuhan Kebidanan pada Ibu “SP” Umur 30 Tahun Multigravida dari Umur Kehamilan 22 Minggu 5 Hari sampai 42 Hari Masa Nifas

1. Dan Menyetujuinya menjadi hak milik Poltekkes Kemenkes Denpasar serta memberikan Hak Bebas Royalti Non-Eksklusif untuk disimpan, dialihkan mediakan, dikelola dalam pangkalan data dan dipublikasikannya di internet atau media lain untuk kepentingan akademis selama tetap mencantumkan nama penulis sebagai pemilik Hak Cipta.
2. Pernyataan ini saya buat dengan sungguh-sungguh. Apabila dikemudian hari terbukti ada pelanggaran Hak Cipta/Plagiarisme dalam karya ilmiah ini, maka segala tuntutan hukum yang timbul akan saya tanggung pribadi tanpa melibatkan pihak Poltekkes Kemenkes Denpasar.

Demikian surat pernyataan ini saya buat untuk dipergunakan sebagaimana mestinya.

Denpasar, 18 Mei 2026

Yang Membuat Pernyataan



Luh Putu Suwantini
P07124325145