

## **KUESIONER PENELITIAN**

### **HUBUNGAN PENGETAHUAN DAN SIKAP DENGAN PERILAKU PERAWAT DALAM PEMILAHAN LIMBAH INFEKSIUS DAN NON INFEKSUS DI INSTALASI GAWAT DARURAT RSUD BALI MANDARA**

#### **I. PETUNJUK PENGISIAN**

- a. Mohon dengan hormat bantuan dan kesediaan Saudara untuk menjawab seluruh pertanyaan yang ada dengan jujur dan sesuai hati nurani.
- b. Pilihlah jawaban yang menurut Saudara paling tepat dan dapat menggambarkan situasi yang Saudara alami.
- c. Kerahasiaan responden dijaga.

#### **II. DATA RESPONDEN**

- Umur :
- Jenis Kelamin :
- Tingkat Pendidikan : a. DIII  
b. S1
- Masa Bekerja : a. < 1 tahun  
b. 1-2 tahun  
c. 3-4 tahun  
d. > 4 tahun

#### **III. Pengetahuan pengelolaan limbah infeksius dan non infeksius**

Petunjuk : jawab pertanyaan pada kolom dibawah ini sesuai pendapat Saudara

1. Apa yang disebut dengan sampah infeksius?
  - a. Sampah yang berasal dari unit pelayanan yang ada di rumah sakit
  - b. Sampah yang berasal dari unit pelayanan medis yang ada di rumah sakit
  - c. Sampah yang berasal dari luar rumah sakit
2. Apa yang termasuk dalam sampah infeksius?
  - a. Kertas, bolpoin, pembungkus obat dan pembungkus makanan
  - b. Kassa bekas, jarum suntik, perban dan pembungkus obat
  - c. Kapas bekas, kassa bekas, jarum suntik, spuit dan botol infus

3. Apa yang disebut dengan sampah non infeksius?
  - a. Sampah yang berasal dari unit pelayanan medis yang ada di rumah sakit
  - b. Sampah yang berasal dari ruang perkantoran yang ada di rumah sakit
  - c. Sampah yang berasal dari semua ruangan yang ada di rumah sakit yang tidak berhubungan langsung dengan pasien
4. Apa yang termasuk dalam sampah non infeksius?
  - a. Kertas, bolpoin, pembungkus obat dan pembungkus makanan
  - b. Kertas, bolpoin, pembungkus obat dan masker bekas
  - c. Pembungkus makanan, pembungkus obat dan ampul
5. Apa yang dimaksud pemilahan limbah infeksius?
  - a. Membuang limbah infeksius dan non infeksius pada satu tempat sampah
  - b. Membedakan limbah sesuai dengan jenis limbah sebelum dibuang ke dalam tempat sampah
  - c. Membuang limbah pada tempat sampah yang tidak sesuai dengan kategori limbah
6. Bagaimana tahapan pengelolaan limbah infeksius?
  - a. Pemilahan, pengumpulan, penampungan sementara, pengangkutan dan pemusnahan
  - b. Pemilahan, pengumpulan, penampungan sementara dan pengangkutan
  - c. Pengumpulan, penampungan sementara, pemisahan dan pengangkutan dan pemusnahan
7. Apakah warna plastik tempat sampah non infeksius?
  - a. Ungu
  - b. Hitam
  - c. Kuning
8. Apakah warna plastik tempat sampah infeksius?
  - a. Ungu
  - b. Hitam
  - c. Kuning
9. Yang berisiko terhadap sampah infeksius adalah?
  - a. Petugas medis, paramedis dan pegawai layanan kesehatan

- b. Petugas medis, paramedis, pegawai layanan kesehatan, pasien dan pengunjung
  - c. Petugas medis, paramedis dan pengunjung
10. Bagaimana cara pemusnahan limbah infeksius?
- a. Diserahkan kepada pihak ketiga yang memiliki izin dan dibakar menggunakan incinerator
  - b. Diserahkan kepada pihak ketiga dan dibakar di TPA
  - c. Diserahkan kepada pihak ketiga yang memiliki izin dan dibakar dengan menggunakan *autoclave*

## Lampiran 2 Kuesioner Sikap

### I. DATA RESPONDEN

- Umur :
- Jenis Kelamin :
- Tingkat Pendidikan : a. DIII  
b. S1
- Masa Bekerja : a. < 1 tahun  
b. 1-2 tahun  
c. 3-4 tahun  
d. > 4 tahun

### II. Sikap terhadap pengelolaan limbah infeksius dan non infeksius

Petunjuk : jawab pertanyaan pada kolom dibawah ini sesuai pendapat Saudara

S = Setuju      TS = Tidak Setuju

No	Pertanyaan	S	TS
1	Limbah infeksius dapat menimbulkan penyakit		
2	Harus dilakukan pemilahan tempat sampah untuk penampungan limbah infeksius dan limbah non infeksius		
3	Limbah non infeksius dapat menimbulkan perkembangbiakan vektor		
4	Setiap ruangan pelayanan harus menyediakan tempat sampah untuk limbah infeksius dan non infeksius yang berisi simbol/label dan dilapisi plastik		
5	Tempat sampah yang disediakan dengan kriteria kuat, kedap air, tertutup dan terdapat injakan		
6	Memberikan teguran pada sesama petugas jika membuang limbah infeksius tidak pada tempatnya		

7	Limbah jarum suntik dibuang pada tempat sampah khusus <i>safety box</i>		
8	Limbah pembungkus/kemasan obat dibuang pada tempat sampah non infeksius		
9	Limbah tidak boleh dibiarkan dalam wadahnya melebihi 1x24 jam		
10	Penempatan tempat sampah harus di lokasi yang aman dan strategis agar mudah dijangkau		

Lampiran 3 Lembar Observasi

**I. DATA RESPONDEN**

Jenis Kelamin : \_\_\_\_\_

Hari/Tanggal : \_\_\_\_\_

**II. Perilaku terhadap pengelolaan limbah infeksius dan non infeksius**

Petunjuk : berilah tanda *checklist* (√) pada kolom dibawah ini

S = Sesuai      TS = Tidak Sesuai

No	Pertanyaan	S	TS
1	Apakah perawat memisahkan tempat sampah untuk limbah infeksius dan non infeksius		
2	Apakah perawat membuang limbah jarum suntik pada <i>safety box</i>		
3	Apakah perawat mencuci tangan dengan air mengalir dan sabun/antiseptik setelah menangani limbah infeksius		
4	Apakah perawat akan menegur jika ada sesama perawat tidak membuang limbah infeksius tidak pada tempatnya		
5	Apakah perawat membuang bekas tisu, pembungkus/kemasan obat yang tidak terkontaminasi cairan tubuh pasien ke tempat sampah non infeksius		
6	Apakah perawat menghubungi petugas <i>cleaning service</i> jika tempat sampah sudah terisi 2/3 bagian kantong plastik		
7	Apakah perawat menempatkan tempat sampah pada lokasi yang aman dan strategis agar mudah dijangkau		

8	Apakah perawat membuang perban, kassa dan pembalut bekas pasien ke tempat sampah infeksius		
9	Apakah perawat menggunakan <i>handscoon</i> pada saat membuang limbah infeksius		
10	Apakah perawat selalu memperhatikan tempat sampah yang berisi limbah infeksius harus selalu dalam keadaan tertutup		

## Lampiran 4 Surat Mohon Izin Penelitian



**KEMENTERIAN KESEHATAN REPUBLIK INDONESIA**  
**DIREKTORAT JENDERAL TENAGA KESEHATAN**  
**POLITEKNIK KESEHATAN DENPASAR**

Alamat : Jalan Sanitasi No 1 Sidakarya, Denpasar  
Telp : (0361) 210447, Faksimile : (0361) 710448  
Laman (website) : [www.poltekkes-denpasar.ac.id](http://www.poltekkes-denpasar.ac.id)



Nomor : PP.08.02/033/0672/2022

09 Mei 2022

Hal : Mohon Ijin Penelitian an. Diah Ayu Ratih

Yth. Kepala Dinas Penanaman Modal dan PTSP Provinsi Bali  
di Denpasar

Dalam rangka penyusunan Tugas Akhir Mahasiswa Program Studi Sanitasi Lingkungan Kelas Alih Jenjang Jurusan Kesehatan Lingkungan Poltekkes Kemenkes Denpasar Tahun 2022, kami mohon ijin untuk melakukan penelitian yang digunakan dalam menyusun Tugas Akhir, mahasiswa kami atasnama :

Nama : Diah Ayu Ratih  
NIM : P07133221052  
Judul Penelitian : Hubungan Pengetahuan Dan Sikap Dengan Perilaku Perawat dalam Pemilahan Limbah Infeksius dan Non Infeksius di Instalasi Gawat Darurat RSUD Bali Mandara  
No HP : 0819 1666 8568  
Email : [diahayuratih@gmail.com](mailto:diahayuratih@gmail.com)  
Tempat Penelitian : RSUD Bali Mandara  
Waktu Penelitian : Bulan Mei – Juni 2022 ( 2 bulan )

Demikian permohonan ini kami sampaikan atas bantuan dan kerjasamanya kami ucapkan terimakasih.

a.n. Direktur Politeknik Kesehatan  
Kemenkes Denpasar  
Ketua Jurusan Kesehatan  
Lingkungan Politeknik  
Kesehatan Kemenkes Denpasar



**I Wayan Sali, SKM, M.Si**

Tembusan :

1. Direktur Poltekkes Kemenkes Denpasar ( sebagai laporan )
2. Kepala Badan Kesbangpol Kabupaten Kota Denpasar
3. Direktur RSUD Bali Mandara

Dokumen ini ditandatangani secara elektronik melalui Aplikasi TNDE menggunakan sertifikat elektronik yang diterbitkan oleh BSR.E. (1/1)



## Lampiran 5 Surat Keterangan Penelitian



පිළිගිණුප්‍රාධිකාරීතාවය  
**PEMERINTAH PROVINSI BALI**  
සෞඛ්‍ය සේවාවලට ප්‍රවේශය සඳහා  
**DINAS PENANAMAN MODAL DAN PELAYANAN TERPADU SATU PINTU**  
රජයේ සේවාවලට ප්‍රවේශය සඳහා  
JALAN RAYA PUPUTAN NITI MANDALA (80235), TELEPON (0361)243804  
WEBSITE: [www.dpmpmsp.baliprov.go.id](http://www.dpmpmsp.baliprov.go.id), Email: [dpmpmsp@baliprov.go.id](mailto:dpmpmsp@baliprov.go.id)

Nomor Lampiran : B.30.070/1463.E/IZIN-C/DPMPSTP  
Lampiran : -  
Hal : Surat Keterangan Penelitian

Bali, 11 Mei 2022  
Kepada  
Yth. Direktur Rumah Sakit Umum Daerah Bali  
Mandara Provinsi Bali  
di -  
Tempat

- I. Dasar
- Peraturan Gubernur Bali Nomor 63 Tahun 2019 tanggal 31 Desember 2019 Tentang Standar Pelayanan Perizinan Pada Dinas Penanaman Modal dan Pelayanan Terpadu Satu Pintu.
  - Surat Permohonan dari Politeknik Kesehatan Kemenkes Denpasar Nomor PP.08.02/033/0672/2022, tanggal 09 Mei 2022, Perihal Permohonan Izin Penelitian.
- II. Setelah mempelajari dan meneliti rencana kegiatan yang diajukan, maka dapat diberikan Rekomendasi kepada:
- Nama : DIAH AYU RATIH  
Pekerjaan : PNS  
Alamat : BR. APUAN, SINGAPADU, SUKAWATI, GIANYAR  
Judul/bidang : HUBUNGAN PENGETAHUAN DAN SIKAP DENGAN PERILAKU PERAWAT DALAM PEMILAHAN LIMBAH INFEKSIUS DAN NON INFEKSIUS DI INSTALASI GAWAT DARURAT RSUD BALI MANDARA
- Lokasi Penelitian : RSUD Bali Mandara  
Jumlah Peserta : 1 Orang  
Lama Penelitian : 2 Bulan (12 Mei 2022 - 30 Juni 2022)
- III. Dalam melakukan kegiatan agar yang bersangkutan mematuhi ketentuan sebagai berikut :
- Sebelum melakukan kegiatan agar melaporkan kedatangannya kepada Bupati/Walikota setempat atau pejabat yang berwenang.
  - Tidak dibenarkan melakukan kegiatan yang tidak ada kaitannya dengan bidang/judul Penelitian. Apabila melanggar ketentuan Surat Keterangan Penelitian / Rekomendasi Penelitian akan dicabut dihentikan segala kegiatannya.
  - Mentaati segala ketentuan perundang-undangan yang berlaku serta mengindahkan adat istiadat dan budaya setempat.
  - Apabila masa berlaku Surat Keterangan Penelitian / Rekomendasi Penelitian ini telah berakhir, sedangkan pelaksanaan kegiatan belum selesai, maka perpanjangan Surat Keterangan Penelitian / Rekomendasi Penelitian agar ditujukan kepada instansi pemohon.

**IZIN INI DIKENAKAN  
TARIF RP 0,-**

Ditandatangani secara elektronik oleh :  
a.n. GUBERNUR BALI  
KEPALA DINAS  
**Anak Agung Ngurah Oka Sutha Diana**  
NIP. 19631022 199108 1 001

### Tembusan kepada Yth

- Gubernur Bali Sebagai Laporan
- Kepala Badan Kesatuan Bangsa dan Politik Provinsi Bali di Denpasar
- Yang Bersangkutan



Dokumen ini telah ditandatangani secara elektronik  
menggunakan sertifikat elektronik yang diterbitkan oleh DSrE.

Lampiran 6 Rekomendasi Pelaksanaan Penelitian

ပီမိၵိန္ႇႁူပွၵ်ႈတၢ်  
**PEMERINTAH PROVINSI BALI**  
 မိၵိၵိၵိၵိၵိၵိၵိၵိၵိ  
**DINAS KESEHATAN**  
 ၵိၵိၵိၵိၵိၵိၵိၵိၵိ  
**RSUD BALI MANDARA**  
ၵိၵိၵိၵိၵိၵိၵိၵိၵိၵိ - ၵိၵိၵိၵိၵိၵိၵိၵိၵိၵိ (ပိၵိၵိၵိၵိ) ၵိၵိၵိၵိၵိၵိၵိ (၀၉၀၀၉) ၵိၵိၵိၵိၵိၵိၵိ  
 JALAN BY PASS NGURAH RAI NOMOR 548 SANUR - DENPASAR, BALI (80227), TELEPON (0361) 4490566  
 EMAIL : [rsud.balimandara@gmail.com](mailto:rsud.balimandara@gmail.com), WEBSITE : <https://rsbm.baliprov.go.id>

Nomor : B.37.800/26798/KEPK/RSBM Bali, 18 Mei 2022  
 Lampiran : - Kepada  
 Perihal : **Permohonan Izin Pelaksanaan Penelitian** Yth. Diah Ayu Ratih  
di – Tempat

Menunjuk surat saudara Nomor: B.30.070/1463.E/IZIN-C/DPMPTSP, pada tanggal 11 Mei 2022 perihal permohonan ijin penelitian, bahwa dari RSUD Bali Mandara Provinsi Bali merekomendasikan dapat kami ijjinkan sesuai dengan jadwal.

Adapun kontribusi yang dibebankan kepada mahasiswa yang bersangkutan sesuai dengan Peraturan Gubernur No. 20 Tahun 2018 sebagai berikut:

- Jasa Sarana	1 bulan x 1 proposal x Rp. 43.750	Rp. 43.750,-
- Jasa Pelayanan	1 bulan x 1 proposal x Rp. 131.250	Rp. 131.250,-
Jumlah		Rp.175.000-

Demikian disampaikan, atas perhatian dan kerjasamanya diucapkan terimakasih

Ditandatangani secara elektronik oleh :  

 Plt. DIREKTUR  
**Ketut Suarjaya**  
 NIP. 19620115 198710 1 001

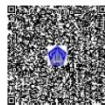

Dokumen ini telah ditandatangani secara elektronik menggunakan sertifikat elektronik yang diterbitkan oleh BSRF

Lampiran 7 Surat Persetujuan Etik



**KEMENTERIAN KESEHATAN REPUBLIK INDONESIA**  
**BADAN PENGEMBANGAN DAN PEMBERDAYAAN**  
**SUMBER DAYA MANUSIA KESEHATAN**  
POLITEKNIK KESEHATAN DENPASAR  
KOMISI ETIK PENELITIAN KESEHATAN (KEPK)  
Alamat : Jl. Sanitasi No 1 Sidakarya Denpasar Selatan  
Telp : (0361) 710447 Faximili : (0361) 710448  
Laman (website) : [www.poltekkes-denpasar.ac.id](http://www.poltekkes-denpasar.ac.id)



**PERSETUJUAN ETIK / ETHICAL APPROVAL**

Nomor : LB.02.03/EA/KEPK/ 0571 /2022

Yang bertandatangan di bawah ini Ketua Komisi Etik Penelitian Kesehatan Poltekkes Denpasar, setelah dilaksanakan pembahasan dan penilaian, dengan ini memutuskan protokol penelitian yang berjudul :

Hubungan Pengetahuan dan Sikap dengan Perilaku Perawat dalam Pemilahan Limbah Infeksius dan Non Infeksius di Instalasi Gawat Darurat RSUD Bali Mandara

yang mengikutsertakan manusia sebagai subyek penelitian, dengan Ketua Pelaksana/Peneliti Utama :

Diah Ayu Ratih

**LAIK ETIK.** Persetujuan ini berlaku sejak tanggal ditetapkan sampai dengan batas waktu pelaksanaan penelitian seperti tertera dalam protokol dengan masa maksimum selama 1 (satu) tahun

Pada akhir penelitian, peneliti menyerahkan laporan akhir kepada KEPK-Poltekkes Denpasar. Dalam pelaksanaan penelitian, jika ada perubahan dan/atau perpanjangan penelitian, harus mengajukan kembali permohonan kaji etik penelitian (amandemen protokol)

Denpasar, 21 Juni 2022

Ketua,



Dr.Ni Komang Yuni Ratnyani, S.Si.T.,M.Kes



**KEMENTERIAN KESEHATAN REPUBLIK INDONESIA**  
**BADAN PENGEMBANGAN DAN PEMBERDAYAAN**  
**SUMBER DAYA MANUSIA KESEHATAN**  
POLITEKNIK KESEHATAN DENPASAR  
KOMISI ETIK PENELITIAN KESEHATAN (KEPK)  
Alamat : Jl. Sanitasi No 1 Sidakarya Denpasar Selatan  
Telp : (0361) 710447 Faximili : (0361) 710448  
Laman (website) : [www.poltekkes-denpasar.ac.id](http://www.poltekkes-denpasar.ac.id)



Lampiran Ethical Approval No : LB.02.03/EA/KEPK/ 0571 /2022

**SARAN REVIEWER**

Nama Peneliti	Judul	Saran Tindak lanjut	
		Reviewer 1	Reviewer 2
Diah Ayu Ratih	Hubungan Pengetahuan dan Sikap dengan Perilaku Perawat dalam Pemilahan Limbah Infeksius dan Non Infeksius di Instalasi Gawat Darurat RSUD Bali Mandara	Dapat dilanjutkan	Tambahkan kriteria inklusi dan eksklusi Tambahkan etika penelitian berikan kompensasi bagi responden

Denpasar, 21 Juni 2022

Ketua,



Dr. Ni Komang Yuni Rahyani, S.Si.T., M.Kes

Lampiran 8 Struktur Organisasi RSUD Bali Mandara

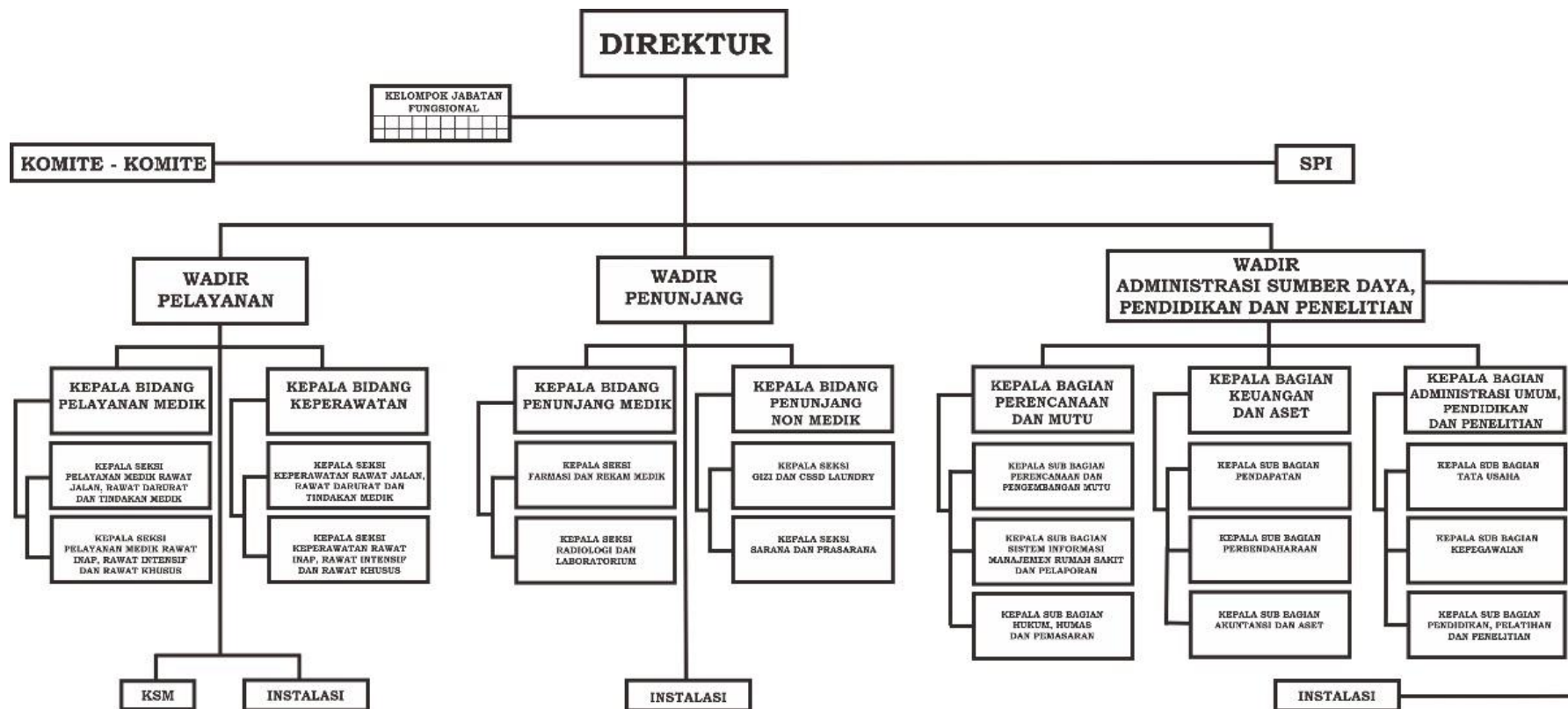

Lampiran 9 Hasil Output Uji Statistik Karakteristik Subjek Penelitian

<b>Usia</b>					
		Frequency	Percent	Valid Percent	Cumulative Percent
Valid	> 35 tahun	1	2.7	2.7	2.7
	21-25 tahun	5	13.5	13.5	16.2
	26-30 tahun	24	64.9	64.9	81.1
	31-35 tahun	7	18.9	18.9	100.0
	Total	37	100.0	100.0	

<b>Jenis Kelamin</b>					
		Frequency	Percent	Valid Percent	Cumulative Percent
Valid	Laki-Laki	22	59.5	59.5	59.5
	Perempuan	15	40.5	40.5	100.0
	Total	37	100.0	100.0	

<b>Tingkat Pendidikan</b>					
		Frequency	Percent	Valid Percent	Cumulative Percent
Valid	DIII Perawat	25	67.6	67.6	67.6
	S1 Nurse	12	32.4	32.4	100.0
	Total	37	100.0	100.0	

<b>Masa Bekerja</b>					
		Frequency	Percent	Valid Percent	Cumulative Percent
Valid	> 4 tahun	22	59.5	59.5	59.5
	1-2 tahun	9	24.3	24.3	83.8
	3-4 tahun	6	16.2	16.2	100.0
	Total	37	100.0	100.0	

Lampiran 10 Hasil Output Uji Statistik Analisis Univariat

<b>Pengetahuan</b>					
		Frequency	Percent	Valid Percent	Cumulative Percent
Valid	Tidak Baik	7	18.9	18.9	18.9
	Baik	30	81.1	81.1	100.0
	Total	37	100.0	100.0	

<b>Sikap</b>					
		Frequency	Percent	Valid Percent	Cumulative Percent
Valid	Negatif	9	24.3	24.3	24.3
	Positif	28	75.7	75.7	100.0
	Total	37	100.0	100.0	

<b>Perilaku</b>					
		Frequency	Percent	Valid Percent	Cumulative Percent
Valid	Tidak Baik	6	16.2	16.2	16.2
	Baik	31	83.8	83.8	100.0
	Total	37	100.0	100.0	

Lampiran 11 Hasil Output Uji Statistik Analisis Bivariat

Hubungan Pengetahuan dengan Perilaku

<b>Crosstab</b>					
			Perilaku		Total
			Tidak Baik	Baik	
Pengetahuan	Tidak Baik	Count	5	2	7
		% of Total	13.5%	5.4%	18.9%
	Baik	Count	1	29	30
		% of Total	2.7%	78.4%	81.1%
Total	Count	6	31	37	
	% of Total	16.2%	83.8%	100.0%	

<b>Chi-Square Tests</b>					
	Value	df	Asymptotic Significance (2-sided)	Exact Sig. (2-sided)	Exact Sig. (1-sided)
Pearson Chi-Square	19.371 <sup>a</sup>	1	.000		
Continuity Correction <sup>b</sup>	14.683	1	.000		
Likelihood Ratio	15.655	1	.000		
Fisher's Exact Test				.000	.000
Linear-by-Linear Association	18.847	1	.000		
N of Valid Cases	37				

a. 2 cells (50.0%) have expected count less than 5. The minimum expected count is 1.14.

b. Computed only for a 2x2 table

<b>Symmetric Measures</b>					
		Value	Asymptotic Standard Error <sup>a</sup>	Approximate T <sup>b</sup>	Approximate Significance
Nominal by Nominal	Contingency Coefficient	.586			.000
Interval by Interval	Pearson's R	.724	.149	6.201	.000 <sup>c</sup>
Ordinal by Ordinal	Spearman Correlation	.724	.149	6.201	.000 <sup>c</sup>
N of Valid Cases		37			

a. Not assuming the null hypothesis.

b. Using the asymptotic standard error assuming the null hypothesis.

c. Based on normal approximation.



## Hubungan Sikap dengan Perilaku

### Crosstab

			Perilaku		Total
			Tidak Baik	Baik	
Sikap	Negatif	Count	5	4	9
		% of Total	13.5%	10.8%	24.3%
	Positif	Count	1	27	28
		% of Total	2.7%	73.0%	75.7%
Total		Count	6	31	37
		% of Total	16.2%	83.8%	100.0%

### Chi-Square Tests

	Value	df	Asymptotic Significance (2-sided)	Exact Sig. (2-sided)	Exact Sig. (1-sided)
Pearson Chi-Square	13.547 <sup>a</sup>	1	.000		
Continuity Correction <sup>b</sup>	9.991	1	.002		
Likelihood Ratio	11.806	1	.001		
Fisher's Exact Test				.002	.002
Linear-by-Linear Association	13.180	1	.000		
N of Valid Cases	37				

a. 2 cells (50.0%) have expected count less than 5. The minimum expected count is 1.46.

b. Computed only for a 2x2 table

### Symmetric Measures

		Value	Asymptotic Standard Error <sup>a</sup>	Approximate T <sup>b</sup>	Approximate Significance
Nominal by Nominal	Contingency Coefficient	.518			.000
Interval by Interval	Pearson's R	.605	.155	4.496	.000 <sup>c</sup>
Ordinal by Ordinal	Spearman Correlation	.605	.155	4.496	.000 <sup>c</sup>
N of Valid Cases		37			

a. Not assuming the null hypothesis.

b. Using the asymptotic standard error assuming the null hypothesis.

c. Based on normal approximation.

## Lampiran 12 Dokumentasi Kegiatan Penelitian



Mohon izin dan koordinasi dengan Kepala Ruangan IGD untuk melaksanakan penelitian

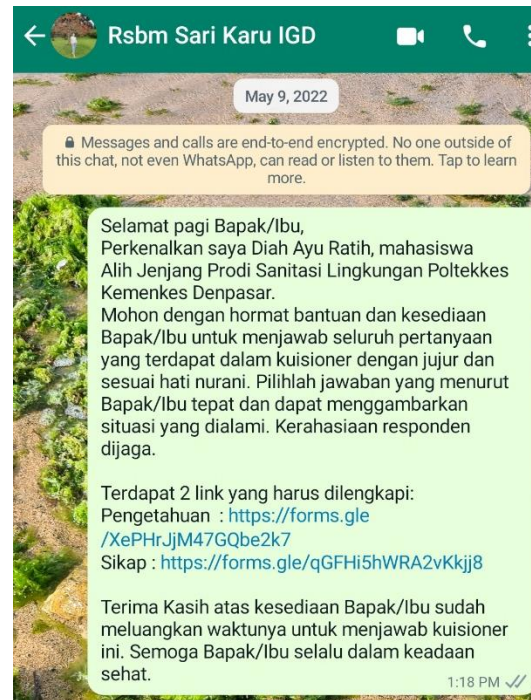

Mengirim link kuisioner *google form* melalui *WhattApps* Kepala Ruangan IGD



Mendampingi perawat dalam pengisian kuisioner *google form*



Melaksanakan observasi perilaku perawat menggunakan lembar observasi

## Lampiran 13 Lembar Bimbingan

SISTEM INFORMASI MANAJEMEN AKADEMIK				
<a href="#">Perkuliah</a> <a href="#">Perkuliah (mhs)</a> <a href="#">Laporan (Mhs)</a> <a href="#">Yudisium (Mhs)</a>				
<a href="#">Edit</a>				
<b>Data Skripsi Mahasiswa</b>				
N I M		P07133221052		
Nama Mahasiswa		Diah Ayu Ratih		
Info Akademik		Fakultas : Jurusan Kesehatan Lingkungan - Jurusan Program Studi Sanitasi Lingkungan Program Sarjana Terapan Alih Jenjang Semester : 2		
<a href="#">Skripsi</a> <a href="#">Bimbingan</a> <a href="#">Jurnal Ilmiah</a> <a href="#">Seminar Proposal</a> <a href="#">Syarat Sidang</a>				
Bimbingan				
No	Dosen	Topik	Tanggal Bimbingan	Validasi Dosen
1	197301191998032001 - I GUSTI AYU MADE ARYASIH, SKM, M.Si	Mengajukan topik masalah untuk usulan penelitian	2 Feb 2021	✓
2	197301191998032001 - I GUSTI AYU MADE ARYASIH, SKM, M.Si	Mengajukan judul masalah untuk usulan penelitian	7 Feb 2022	✓
3	197301191998032001 - I GUSTI AYU MADE ARYASIH, SKM, M.Si	Bimbingan terkait penyusunan usulan penelitian	15 Feb 2022	✓
4	197301191998032001 - I GUSTI AYU MADE ARYASIH, SKM, M.Si	Bimbingan BAB I-IV	21 Feb 2022	✓
5	197301191998032001 - I GUSTI AYU MADE ARYASIH, SKM, M.Si	Perbaikan BAB I-IV	16 Mar 2022	✓
6	197301191998032001 - I GUSTI AYU MADE ARYASIH, SKM, M.Si	Bimbingan penyusunan kerangka konsep	22 Mar 2022	✓
7	197301191998032001 - I GUSTI AYU MADE ARYASIH, SKM, M.Si	Bimbingan penyusunan hubungan antar variabel	24 Mar 2022	✓
8	197007031997032001 - ANYSIAH ELLY YULIANTI, SKM, M.Kes	Bimbingan tata penulisan BAB I-IV	31 Mar 2022	✓
8	197301191998032001 - I GUSTI AYU MADE ARYASIH, SKM, M.Si	ACC ujian proposal	28 Mar 2022	✓
9	197007031997032001 - ANYSIAH ELLY YULIANTI, SKM, M.Kes	Bimbingan BAB I-IV	4 Apr 2022	✓
10	197007031997032001 - ANYSIAH ELLY YULIANTI, SKM, M.Kes	Bimbingan pengaturan jarak spasi antar baris	8 Apr 2022	✓
11	197007031997032001 - ANYSIAH ELLY YULIANTI, SKM, M.Kes	Perbaikan BAB I-IV	7 Apr 2022	✓
12	197007031997032001 - ANYSIAH ELLY YULIANTI, SKM, M.Kes	Bimbingan penulisan daftar tabel dan daftar gambar	11 Apr 2022	✓
13	197007031997032001 - ANYSIAH ELLY YULIANTI, SKM, M.Kes	Bimbingan tata cara pembuatan tabel	14 Apr 2022	✓
14	197007031997032001 - ANYSIAH ELLY YULIANTI, SKM, M.Kes	Bimbingan tata cara penyusunan daftar pustaka	14 Apr 2022	✓
15	197007031997032001 - ANYSIAH ELLY YULIANTI, SKM, M.Kes	Perbaikan penulisan daftar pustaka	14 Apr 2022	✓

16	197007031997032001 - ANYSIAH ELLY YULIANTI, SKM, M.Kes	ACC ujian proposal	14 Apr 2022	✓
17	197301191998032001 - I GUSTI AYU MADE ARYASIH, SKM, M.Si	Bimbingan BAB V dan BAB VI	24 Mei 2022	✓
18	197301191998032001 - I GUSTI AYU MADE ARYASIH, SKM, M.Si	Bimbingan perbaikan BAB V dan BAB VI	31 Mei 2022	✓
19	197301191998032001 - I GUSTI AYU MADE ARYASIH, SKM, M.Si	Bimbingan penyusunan abstrak	2 Jun 2022	✓
20	197301191998032001 - I GUSTI AYU MADE ARYASIH, SKM, M.Si	Bimbingan penyusunan ringkasan penelitian	6 Jun 2022	✓
21	197301191998032001 - I GUSTI AYU MADE ARYASIH, SKM, M.Si	Bimbingan keseluruhan skripsi	10 Jun 2022	✓
22	197301191998032001 - I GUSTI AYU MADE ARYASIH, SKM, M.Si	Perbaikan hasil bimbingan skripsi	11 Jun 2022	✓
23	197301191998032001 - I GUSTI AYU MADE ARYASIH, SKM, M.Si	ACC ujian skripsi	13 Jun 2022	✓
24	197007031997032001 - ANYSIAH ELLY YULIANTI, SKM, M.Kes	Bimbingan penulisan BAB V dan BAB VI	13 Jun 2022	✓
25	197007031997032001 - ANYSIAH ELLY YULIANTI, SKM, M.Kes	Bimbingan perbaikan penulisan BAB V dan BAB VI	14 Jun 2022	✓
26	197007031997032001 - ANYSIAH ELLY YULIANTI, SKM, M.Kes	Bimbingan penulisan abstrak	15 Jun 2022	✓
27	197007031997032001 - ANYSIAH ELLY YULIANTI, SKM, M.Kes	Bimbingan penulisan ringkasan penelitian	15 Jun 2022	✓
28	197007031997032001 - ANYSIAH ELLY YULIANTI, SKM, M.Kes	Bimbingan perbaikan abstrak dan ringkasan penelitian	16 Jun 2022	✓
29	197007031997032001 - ANYSIAH ELLY YULIANTI, SKM, M.Kes	Bimbingan keseluruhan penulisan skripsi	17 Jun 2022	✓
30	197007031997032001 - ANYSIAH ELLY YULIANTI, SKM, M.Kes	ACC ujian skripsi	20 Jun 2022	✓



## Lampiran 14 Surat Pernyataan Persetujuan Publikasi Repository

### **SURAT PERNYATAAN PERSETUJUAN PUBLIKASI REPOSITORY**

Saya yang bertanda tangan di bawah ini :

Nama : Diah Ayu Ratih  
NIM : P07133221052  
Program Studi : Sanitasi Lingkungan Program Sarjana Terapan  
Jurusan : Kesehatan Lingkungan  
Tahun Akademik : 2021/2022  
Alamat : Br. Apuan Singapadu, Sukawati, Gianyar  
Nomor HP/Email : 081916668568

Dengan ini menyerahkan skripsi berupa Tugas Akhir dengan Judul:

Hubungan Pengetahuan dan Sikap dengan Perilaku Perawat dalam Pemilahan Limbah Infeksius dan Non Infeksius di Instalasi Gawat Darurat RSUD Bali Mandara

1. Dan Menyetujuinya menjadi hak milik Poltekkes Kemenkes Denpasar serta memberikan Hak Bebas Royalti Non-Eksklusif untuk disimpan, dialihkan mediakan, dikelola dalam pangkalan data dan dipublikasikannya di internet atau media lain untuk kepentingan akademis selama tetap mencantumkan nama penulis sebagai pemilik Hak Cipta.
2. Pernyataan ini saya buat dengan sungguh-sungguh. Apabila dikemudian hari terbukti ada pelanggaran Hak Cipta/Plagiarisme dalam karya ilmiah ini, maka segala tuntutan hukum yang timbul akan saya tanggung pribadi tanpa melibatkan pihak Poltekkes Kemenkes Denpasar.

Demikian surat pernyataan ini saya buat untuk dipergunakan sebagaimana mestinya.

Denpasar, 29 Juni 2022  
Yang menyatakan,



Diah Ayu Ratih  
NIM. P07133221052