

# LAMPIRAN



Lampiran 2

**PERSETUJUAN SETELAH PENJELASAN  
(INFORMED CONSENT)  
SEBAGAI RESPONDEN PENELITIAN**

Yang terhormat Ibu, Saya meminta kesediannya untuk berpartisipasi dalam penelitian ini. Keikutsertaan dari penelitian ini bersifat sukarela/tidak memaksa. Mohon untuk dibaca penjelasan dibawah dengan seksama dan disilahkan bertanya bila ada yang belum dimengerti.

Judul : Hubungan Tingkat Pengetahuan tentang Kanker Payudara dengan Keterampilan Deteksi dini SADARI pada Ibu PKK Desa Tibubiu Kabupaten Tabanan

Peneliti Utama : Ni Putu Sriwahyuni

Institusi : Politeknik Kesehatan Denpasar

Lokasi Penelitian : Desa Tibubiu

Sumber pendanaan : Swadaya mahasiswa

Peneliti menjamin kerahasiaan semua data peserta penelitian ini dengan menyimpannya dengan baik dan hanya digunakan untuk kepentingan penelitian. Kepesertaan Ibu dapat menolak untuk menjawab pertanyaan yang diajukan pada penelitian atau menghentikan kepesertaan dari penelitian kapan saja tanpa ada sanksi. Jika setuju untuk menjadi sampel penelitian ini, Ibu diminta untuk menandatangani formulir ‘Persetujuan Setelah Penjelasan (*Informed Consent*) Sebagai \*Sampel Penelitian/\*Wali’ setelah Ibu benar-benar memahami tentang penelitian ini. Ibu akan diberi salinan persetujuan yang sudah ditanda tangani ini.

Bila selama berlangsungnya penelitian terdapat perkembangan baru yang dapat mempengaruhi keputusan Ibu untuk kelanjutan kepesertaan dalam penelitian,

peneliti akan menyampaikan hal ini kepada Ibu. Bila ada pertanyaan yang perlu disampaikan kepada peneliti, silakan hubungi peneliti: Ni Putu Sriwahyuni dengan no HP 081558809839.

Pada saat pengambilan data, Saya akan menggunakan alat pelindung diri berupa masker, penutup kepala, dan sarung tangan. Ibu juga diharapkan memakai masker. Bila tidak tersedia, maka Saya akan memberikannya. Alat pelindung diri digunakan sebagai antisipasi penyebaran virus Covid-19. Kompensasi yang diperoleh Ibu bila bersedia menjadi responden penelitian adalah masker, dan sabun cuci tangan.

Tanda tangan Ibu dibawah ini menunjukkan bahwa Ibu telah membaca, telah memahami dan telah mendapat kesempatan untuk bertanya kepada peneliti tentang penelitian ini dan menyetujui untuk menjadi peserta \*penelitian/Wali.

**Peserta/Subjek Penelitian**

.....  
*Tanda tangan dan nama*  
*Tanggal(wajib diisi):*        /        / 2022

## KUESIONER PENELITIAN

### HUBUNGAN TINGKAT PENGETAHUAN TENTANG KANKER PAYUDARA DENGAN KETERAMPILAN MELAKUKAN DETEKSI DINI SADARI PADA IBU PKK DESA TIBUBIU KABUPATEN TABANAN

#### A. KARAKTERISTIK RESPONDEN

Kode Sampel :

Umur Responden :

Pekerjaan :

Tingkat Pendidikan :

#### B. DAFTAR PERTANYAAN

Jawablah soal-soal berikut dengan memberi tanda centang (✓), pada huruf B jika pernyataan benar, dan memberi tanda silang pada huruf S jika salah.

No	Pertanyaan	B	S
1.	Kanker payudara adalah ketidaknormalan pertumbuhan sel yang berkembang dari sel-sel jaringan tubuh pada payudara.		
2.	Kanker payudara merupakan penyakit yang banyak diderita wanita saat ini.		
3.	Semua penderita kanker payudara adalah wanita.		
4.	Kanker payudara adalah penyakit ganas yang menyerang organ reproduksi wanita.		
5.	Prosentase antara pria dan wanita adalah sama untuk terkena kanker payudara.		
6.	Wanita yang belum atau tidak menikah dapat terkena kanker payudara.		
7.	Kanker payudara merupakan penyakit menular yang diturunkan.		
8.	Ibu yang menderita kanker payudara, anaknya mempunyai risiko untuk terkena kanker yang sama.		

9.	Benjolan pada payudara merupakan bukti adanya kanker payudara		
10.	Menstruasi yang tidak teratur merupakan tanda dari kanker payudara.		
11.	Pengeluaran cairan berupa darah disertai luka (bisul) pada puting susu adalah gejala kanker payudara.		
12.	Permukaan kulit yang menebal serta mengkerut seperti kulit jeruk merupakan gejala kanker payudara.		
13.	Kanker payudara yang menyebar ke tulang dapat menyebabkan nyeri tulang.		
14.	Kematian karena kanker payudara dapat dicegah melalui deteksi dini.		
15.	Mammografi adalah metode deteksi dini kanker payudara.		
16.	Tindakan pemeriksaan payudara sendiri cukup dilakukan satu kali seumur hidup.		
17.	Kanker payudara dapat dideteksi secara dini dengan metode sadari.		
18.	Pemeriksaan payudara sendiri sebaiknya menjadi kebiasaan yang dilakukan oleh wanita.		

**C. KUNCI JAWABAN:**

---

1.B	6.B	11.B	16.S
2.B	7.S	12.B	17.B
3.S	8.B	13.B	18.B
4.S	9.S	14.B	
5.S	10.S	15.S	

---

**LEMBAR OBSERVASI PENELITIAN**

**HUBUNGAN TINGKAT PENGETAHUAN TENTANG  
KANKER PAYUDARA DENGAN KETERAMPILAN MELAKUKAN  
DETEKSI DINI SADARI PADA IBU PKK DESA TIBUBIU  
KABUPATEN TABANAN**

**A. KARAKTERISTIK RESPONDEN**

Kode Sampel :

Umur Responden :

Pekerjaan :

Tingkat Pendidikan :

**B. OBSERVASI**

Berilah tanda centang (√) pada salah satu kegiatan yang dilakukan/tidak dilakukan

No.	KETERAMPILAN	Dilakukan	Tidak Dilakukan
1.	Melihat payudara di hadapan cermin dengan posisi berdiri (menanggalkan baju atas) dengan dengan lengan terjuntai ke bawah		
2.	Memperhatikan dan membandingkan kedua payudara dan ketiak		
3.	Memperhatikan keadaan kulit payudara		
4.	Melihat payudara di hadapan cermin dengan posisi berdiri (menanggalkan baju atas) dengan dengan berkacak pinggang		
5.	Memperhatikan dan membandingkan kedua payudara dan ketiak		
6.	Memperhatikan keadaan kulit payudara		



7.	Dengan tetap berdiri didepan cermin, tangan kanan memeriksa payudara kiri dan sebaliknya		
8.	Meraba di seluruh payudara, tangan kanan meraba payudara kiri dan sebaliknya		
9.	Meraba bagian ketiak kanan dan kiri		
10.	Meraba puting susu setelah meraba seluruh payudara		
11.	Memijit puting susu dan melihat apakah ada keluar cairan		
TOTAL SKOR			

Lampiran 5

**REALISASI ANGGARAN BIAYA PENELITIAN**

No	Kegiatan Penelitian	Biaya(Rp0)
1	Penyusunan proposal dan biaya foto copy	Rp 300.000
	Penelusuran literature	Rp 100.000
	Transportasi	Rp 150.000
	Seminar proposal	Rp 100.000
	Sarana kontak responden	Rp 400.000
2	Perbaikan proposal	Rp 100.000
3	Ijin penelitian	Rp 100.000
	Pelaksanaan penelitian	Rp 50.000
	Analisis data	Rp 150.000
4	Menyusun skripsi dan biaya foto copy	Rp 300.000
5	Ujian skripsi	Rp 250.000
6	Perbaikan skripsi	Rp 100.000
Jumlah		Rp 2.360.000

Lampiran 6

Tabel Pengolahan Data

**HUBUNGAN TINGKAT PENGETAHUAN TENTANG KANKER PAYUDARA DENGAN KETERAMPILAN MELAKUKAN DETEKSI DINI SADARI PADA IBU PKK DESA TIBUBIU KABUPATEN TABANAN**

No	U-mur	Pekerjaan	Pendidikan	Item pertanyaan pengetahuan tentang kanker payudara															Jlm	Katagori	Item observasi tentang keterampilan sadari											Jlm	Katagori				
				1	2	3	4	5	6	7	8	9	10	11	12	13	14	15			16	17	18	1	2	3	4	5	6	7	8			9	10	11	
1	48	Wiraswasta	SMP	1	0	1	0	1	0	1	1	1	1	1	1	1	1	0	1	14	Baik	0	0	0	0	0	0	0	1	0	0	0	1	Kurang			
2	43	IRT	SMA	1	1	0	1	0	1	0	1	0	1	1	0	1	1	1	12	Cukup	0	0	0	0	0	0	1	1	1	1	1	4	Kurang				
3	34	Wiraswasta	SMA	1	1	0	0	1	0	1	0	1	1	0	0	1	1	0	1	10	Cukup	0	0	0	0	0	1	1	1	1	1	1	5	Kurang			
4	29	Wiraswasta	SMA	1	1	0	1	1	0	1	0	1	1	1	1	1	0	1	1	1	14	Baik	0	0	0	0	0	1	1	1	0	0	3	Kurang			
5	43	Wiraswasta	PT	1	1	1	0	1	1	1	0	1	1	1	1	1	0	1	1	1	15	Baik	1	1	1	1	1	1	1	1	1	1	1	11	Baik		
6	29	Wiraswasta	SMK	1	1	0	0	1	1	1	0	0	0	1	1	1	1	0	1	1	1	12	Cukup	0	0	0	0	1	1	0	1	1	1	1	1	6	Kurang
7	38	Wiraswasta	SMP	1	1	1	0	1	0	1	1	0	0	1	1	1	1	0	1	1	1	13	Cukup	0	1	1	0	0	0	0	1	1	1	0	5	Kurang	
8	39	Wiraswasta	SMA	1	1	0	0	1	1	1	0	0	1	1	0	1	1	1	1	12	Cukup	0	1	1	1	1	1	1	1	0	1	0	8	Cukup			
9	32	IRT	SMK	1	1	0	0	1	0	1	1	0	0	1	1	1	0	1	1	1	12	Cukup	0	1	1	0	1	1	1	1	1	1	1	9	Baik		
10	29	IRT	PT	1	1	0	1	1	0	1	0	0	1	1	0	0	1	1	1	1	11	Cukup	1	1	1	0	0	1	1	1	1	1	1	9	Baik		
11	42	Wiraswasta	PT	1	1	0	0	1	1	1	0	1	1	0	1	1	1	1	1	13	Cukup	0	0	0	0	0	0	1	0	0	0	1	Kurang				
12	30	Pegawai	PT	1	1	0	1	1	1	1	0	0	1	1	1	1	0	1	1	1	14	Baik	1	1	0	1	0	1	1	0	1	1	1	7	Cukup		
13	42	Wiraswasta	SMP	1	1	1	1	0	1	1	1	1	1	1	1	0	1	1	1	16	Baik	0	0	0	0	0	1	1	1	0	1	0	4	Kurang			
14	41	Pegawai	SMA	1	1	0	0	0	1	1	0	0	1	0	0	1	1	1	1	10	Cukup	0	0	0	0	0	1	1	1	0	1	0	4	Kurang			
15	37	Wiraswasta	PT	1	0	0	0	1	0	1	1	0	0	1	1	1	1	0	1	1	1	11	Cukup	0	0	0	0	0	0	0	1	1	1	0	3	Kurang	
16	37	Pegawai	PT	1	1	1	1	1	1	1	1	0	1	1	1	1	1	0	1	1	1	16	Baik	1	1	1	1	1	1	1	1	0	0	1	9	Baik	
17	48	IRT	SMP	0	1	0	0	0	0	1	0	0	1	0	1	1	1	0	1	1	1	9	Kurang	0	0	0	0	0	0	0	1	1	1	1	4	Kurang	
18	35	Wiraswasta	SMA	1	1	0	0	1	1	1	0	0	1	1	1	1	1	0	1	1	13	Cukup	1	1	1	1	1	1	1	1	1	0	1	10	Baik		

19	34	IRT	SMK	1	1	0	1	0	0	1	0	0	1	0	0	1	1	0	0	1	1	9	Kurang	0	0	0	0	0	0	1	1	1	1	1	1	5	Kurang
20	38	IRT	SMP	1	0	1	1	1	1	1	1	0	1	1	1	1	1	0	1	1	1	15	Baik	0	0	0	0	0	1	0	1	1	1	1	5	Kurang	
21	46	Wiraswasta	SMA	1	1	0	0	1	0	1	1	0	0	1	1	0	1	1	1	1	11	Cukup	0	1	1	0	0	0	1	0	1	1	1	5	Kurang		
22	22	Pegawai	SMK	1	1	0	0	1	1	0	1	0	1	1	1	1	1	0	1	1	13	Cukup	1	0	1	1	0	1	1	1	1	1	1	9	Baik		
23	37	IRT	SMP	1	1	0	0	1	0	1	0	0	1	0	1	1	1	0	1	1	11	Cukup	0	1	1	0	0	0	0	1	1	1	1	6	Kurang		
24	47	IRT	SMK	1	0	1	1	1	1	1	1	0	1	1	1	1	1	0	1	1	15	Baik	0	1	1	0	0	0	0	1	1	1	1	6	Kurang		
25	30	IRT	PT	1	1	0	1	1	1	1	0	0	1	1	1	0	1	0	1	1	13	Cukup	0	0	1	0	0	1	1	1	1	1	1	7	Cukup		
26	42	Pegawai	SMP	1	1	0	1	0	1	0	1	0	0	1	0	1	1	0	1	1	11	Cukup	0	0	1	0	1	1	0	1	0	1	1	6	Cukup		
27	48	IRT	SMA	1	1	0	1	1	1	1	0	1	1	1	0	0	1	0	0	1	12	Cukup	0	1	1	0	0	0	0	1	1	1	1	6	Kurang		
28	28	IRT	SMA	1	1	1	1	0	1	1	0	0	1	1	0	1	1	0	1	1	13	Cukup	0	1	0	0	0	0	0	1	1	1	0	4	Kurang		
29	45	Pegawai	PT	1	1	0	1	1	1	0	1	0	1	1	1	1	1	0	1	1	14	Baik	0	1	1	0	0	0	1	1	1	1	1	7	Cukup		
30	42	Wiraswasta	SMA	1	1	0	0	1	0	0	1	0	1	1	0	1	1	0	1	1	11	Cukup	0	0	0	0	0	0	0	1	1	1	1	4	Kurang		
31	30	Pegawai	SMA	1	1	0	1	1	0	0	1	0	1	1	1	1	1	0	1	1	13	Cukup	1	1	1	1	1	1	1	1	1	1	1	11	Baik		
32	23	IRT	SMK	1	1	0	1	1	1	1	0	0	1	1	1	1	1	0	1	1	14	Baik	0	1	1	0	1	1	0	1	1	0	0	6	Kurang		
33	23	IRT	SMK	1	1	0	1	0	1	0	1	0	0	1	1	1	1	0	0	1	11	Cukup	0	0	0	0	1	0	1	1	0	0	0	3	Kurang		
34	21	Pegawai	SMK	1	0	1	1	1	1	1	0	0	1	1	1	1	1	0	1	1	14	Baik	1	1	1	1	1	1	0	1	1	1	1	10	Baik		
35	30	Pegawai	SMA	1	1	0	0	1	1	0	1	1	1	0	1	1	1	0	0	1	12	Cukup	0	0	0	0	0	0	1	0	0	0	0	1	Kurang		
36	25	Pegawai	SMK	1	1	0	0	1	1	0	1	1	1	0	0	1	1	1	1	1	13	Cukup	1	1	0	0	0	0	0	1	0	1	0	4	Kurang		
37	37	Pegawai	SMA	1	1	1	1	1	1	1	0	1	1	1	1	1	1	0	1	1	16	Baik	1	1	0	1	0	1	1	1	0	1	0	7	Cukup		
38	45	Pegawai	SMA	1	1	0	0	0	1	1	0	0	0	1	1	1	1	0	1	1	11	Cukup	0	0	0	0	1	0	1	1	0	0	0	3	Kurang		
JUMLAH				37	33	10	19	29	25	29	18	10	30	30	27	33	38	4	33	36	38	479		10	19	18	9	12	17	20	37	24	29	23	218		

Rata-rata tingkat pengetahuan kanker payudara =  $479 : 38 = 12,6$

Rata-rata tingkat keterampilan sadari =  $218 : 38 = 5,7$





s15	Pearson Correlation	.327	.429	.356	.429	.218	.023	.134	.436	.491*	.089	.023	.134	.218	.218	1	.190	.275	.206	.505*
	Sig. (2-tailed)	.159	.059	.123	.059	.355	.924	.574	.054	.028	.709	.924	.574	.355	.355		.421	.241	.384	.023
	N	20	20	20	20	20	20	20	20	20	20	20	20	20	20	20	20	20	20	20
s16	Pearson Correlation	.491*	.286	.089	.524*	.509*	.206	.312	.218	.055	.356	-.023	.535*	.218	.509*	.190	1	.336	.252	.578*
	Sig. (2-tailed)	.028	.222	.709	.018	.022	.384	.181	.355	.819	.123	.924	.015	.355	.022	.421		.147	.285	.008
	N	20	20	20	20	20	20	20	20	20	20	20	20	20	20	20	20	20	20	20
s17	Pearson Correlation	.840*	.642*	.057	.642*	.327	.279	.343	.140	.210	.229	-.015	.343	.140	.327	.275	.336	1	.308	.602*
	Sig. (2-tailed)	.000	.002	.811	.002	.160	.234	.139	.556	.374	.332	.951	.139	.556	.160	.241	.147		.186	.005
	N	20	20	20	20	20	20	20	20	20	20	20	20	20	20	20	20	20	20	20
s18	Pearson Correlation	.367	.252	.043	.252	.245	.099	.471*	.524*	.157	.385	.319	.043	.314	.245	.206	.252	.308	1	.543*
	Sig. (2-tailed)	.112	.285	.858	.285	.299	.678	.036	.018	.508	.094	.171	.858	.177	.299	.384	.285	.186		.013
	N	20	20	20	20	20	20	20	20	20	20	20	20	20	20	20	20	20	20	20
total	Pearson Correlation	.717*	.530*	.518*	.650*	.588*	.474*	.765*	.574*	.607*	.563*	.451*	.540*	.485*	.588*	.505*	.578*	.602*	.543*	1
	Sig. (2-tailed)	.000	.016	.019	.002	.006	.035	.000	.008	.005	.010	.046	.014	.030	.006	.023	.008	.005	.013	
	N	20	20	20	20	20	20	20	20	20	20	20	20	20	20	20	20	20	20	20

Reliabilitas kuesioner pengetahuan kanker payudara.

Reliability Statistics		
Cronbach's Alpha	Cronbach's Alpha Based on Standardized Items	N of Items
.873	.879	18





s5	Pearson Correlation	.630**	.328	.782**	1.000**	1	.864**	-.025	.209	.259	.328	.510*	.762**
	Sig. (2-tailed)	.004	.171	.000	.000		.000	.918	.391	.285	.171	.026	.000
	N	19	19	19	19	19	19	19	19	19	19	19	19
s6	Pearson Correlation	.544*	.490*	.676**	.864**	.864**	1	.083	.127	.224	.490*	.440	.754**
	Sig. (2-tailed)	.016	.033	.001	.000	.000		.737	.605	.357	.033	.059	.000
	N	19	19	19	19	19	19	19	19	19	19	19	19
s7	Pearson Correlation	.472*	.809**	.233	-.025	-.025	.083	1	.430	.369	.169	.727**	.580**
	Sig. (2-tailed)	.041	.000	.338	.918	.918	.737		.066	.120	.490	.000	.009
	N	19	19	19	19	19	19	19	19	19	19	19	19
s8	Pearson Correlation	.288	.368	.357	.209	.209	.127	.430	1	.268	-.288	.454	.456*
	Sig. (2-tailed)	.233	.121	.133	.391	.391	.605	.066		.268	.233	.051	.049
	N	19	19	19	19	19	19	19	19	19	19	19	19
s9	Pearson Correlation	.411	.456*	.331	.259	.259	.224	.369	.268	1	-.122	.508*	.505*
	Sig. (2-tailed)	.081	.049	.167	.285	.285	.357	.120	.268		.620	.026	.028
	N	19	19	19	19	19	19	19	19	19	19	19	19
s10	Pearson Correlation	.478*	.367	.069	.328	.328	.490*	.169	-.288	-.122	1	.258	.417

	Sig. (2-tailed)	.039	.123	.779	.171	.171	.033	.490	.233	.620		.285	.075
	N	19	19	19	19	19	19	19	19	19	19	19	19
s11	Pearson Correlation	.809**	.899**	.651**	.510*	.510*	.440	.727**	.454	.508*	.258	1	.903**
	Sig. (2-tailed)	.000	.000	.003	.026	.026	.059	.000	.051	.026	.285		.000
	N	19	19	19	19	19	19	19	19	19	19	19	19
Total	Pearson Correlation	.839**	.836**	.751**	.762**	.762**	.754**	.580**	.456*	.505*	.417	.903**	1
	Sig. (2-tailed)	.000	.000	.000	.000	.000	.000	.009	.049	.028	.075	.000	
	N	19	19	19	19	19	19	19	19	19	19	19	19

Reliabilitas lembar observasi praktek keterampilan sadari

<b>Reliability Statistics</b>		
Cronbach's Alpha	Cronbach's Alpha Based on Standardized Items	N of Items
.888	.889	11

Lampiran 8 Surat Izin



GOVERNMENT OF BALI  
PEMERINTAH PROVINSI BALI  
DINAS PENANAMAN MODAL DAN PELAYANAN TERPADU SATU PINTU  
JALAN RAYA PUPUTAN NITI MANDALA (80235), TELEPON (0381)243804  
WEBSITE: [www.dpmptsp.baliprov.go.id](http://www.dpmptsp.baliprov.go.id), Email: [dampptsp@baliprov.go.id](mailto:dampptsp@baliprov.go.id)

Nomor : B.30.070/1217.E/IZIN-C/DPMPTSP  
Lampiran  
Lampiran : -  
Hal : Surat Keterangan Penelitian /  
Rekomendasi Penelitian

Bali, 28 Maret 2022  
Kepada  
Yth. Bupati Tabanan  
cq. Kepala DPMPTSP Kabupaten Tabanan  
di -  
Tempat

I. Dasar

1. Peraturan Gubernur Bali Nomor 63 Tahun 2019 tanggal 31 Desember 2019 Tentang Standar Pelayanan Perizinan Pada Dinas Penanaman Modal dan Pelayanan Terpadu Satu Pintu.
2. Surat Permohonan dari Politeknik Kesehatan Kemerkes Denpasar Nomor PP.04.03/024/0480/2022, tanggal 16 Maret 2022, Perihal Permohonan Izin Penelitian.

II. Setelah mempelajari dan meneliti rencana kegiatan yang diajukan, maka dapat diberikan Rekomendasi kepada:

Nama : NI PUTU SRIWAHYUNI  
Pekerjaan : PNS  
Alamat : BR PENARUKAN KAJA, DESA PENARUKAN, KECAMATAN KERAMBITAN, KABUPATEN TABANAN  
Judul/bidang : Hubungan Tingkat Pengetahuan Tentang Kanker Payudara Dengan Keterampilan Melakukan Deteksi Dini Sadari Pada Ibu PKK Desa Tibubiu Kabupaten Tabanan  
Lokasi Penelitian : Desa Tibubiu, Kecamatan Kerambitan, Kabupaten Tabanan  
Jumlah Peserta : 1 Orang  
Lama Penelitian : 1 Bulan (28 Maret 2022 - 28 April 2022)

III. Dalam melakukan kegiatan agar yang bersangkutan mematuhi ketentuan sebagai berikut :

- a. Sebelum melakukan kegiatan agar melaporkan kedatangannya kepada Bupati/Walikota setempat atau pejabat yang berwenang.
- b. Tidak dibenarkan melakukan kegiatan yang tidak ada kaitannya dengan bidang/judul Penelitian. Apabila melanggar ketentuan Surat Keterangan Penelitian / Rekomendasi Penelitian akan dicabut dihentikan segala kegiatannya.
- c. Mentaati segala ketentuan perundang-undangan yang berlaku serta menghindahkan adat istiadat dan budaya setempat.
- d. Apabila masa berlaku Surat Keterangan Penelitian / Rekomendasi Penelitian ini telah berakhir, sedangkan pelaksanaan kegiatan belum selesai, maka perpanjangan Surat Keterangan Penelitian / Rekomendasi Penelitian agar ditujukan kepada instansi pemohon.

**IZIN INI DIKENAKAN  
TARIF RP 0,-**

Ditandatangani secara elektronik oleh :  
a.n. GUBERNUR BALI  
KEPALA DINAS  
**Anak Agung Ngurah Oka Sutha Diana**  
NIP. 19631002-199108-1-821

Tembusan kepada Yth

1. Gubernur Bali Sebagai Laporan
2. Kepala Badan Kesatuan Bangsa dan Politik Provinsi Bali di Denpasar
3. Yang Bersangkutan



රජයේ සේවයේ  
Pemerintah Kabupaten Tabanan  
සමස්ත සේවාවන් සඳහා එකම පිටුව  
DINAS PENANAMAN MODAL DAN PELAYANAN TERPADU SATU PINTU  
සියලු සේවාවන් සඳහා එකම පිටුව  
Museum Suguang Wah, Jalan Dusun Bayan Tabanan  
Email: [bpmpd.tabanan@gmail.com](mailto:bpmpd.tabanan@gmail.com)  
www.tabanan.go.id

TABANAN

Tabanan, 4 April 2022

Nomor : 071/107/2022/DPMPTSP  
Lampiran : -  
Perihal : **Surat Keterangan Penelitian**

Kepada Yth  
Kepala Desa Tibubiu  
di  
Tempat

I. Dasar

1. Peraturan Menteri Dalam Negeri Republik Indonesia Nomor 8 Tahun 2014 tentang Perubahan atas Peraturan Menteri Dalam Negeri Republik Indonesia Nomor 64 Tahun 2011 tentang Pedoman Penerbitan Rekomendasi Penelitian.
2. Surat dari DPMPTSP Provinsi Bali Nomor B.30.070/599.E/IZIN-C/DPMPTSP tanggal 24 Februari 2022 perihal Surat Keterangan Penelitian/Rekomendasi Penelitian.
3. Surat dari Politeknik Kesehatan Kemenkes Denpasar Nomor PP.04.03/024/0480/2022, Tanggal 16 Maret 2022, perihal permohonan Ijin Penelitian

II. Setelah mempelajari dan meneliti rencana kegiatan yang diajukan, maka dapat diberikan Rekomendasi kepada :

Nama : Ni Patu Sri Wahyuni  
Pekerjaan : PNS  
Alamat : Br. Penarukan Kaja, Ds. Penarukan, Kec. Kerambitan  
Judul Penelitian : Hubungan Tingkat Pengetahuan Tentang Kanker Payudara dengan Keterampilan Melakukan Deteksi Dini Sadari Pada Ibu PKK Desa Tibubiu, Kab. Tabanan  
Lokasi Penelitian : Desa Tibubiu, Kec. Kerambitan, Kab. Tabanan  
Jumlah Peserta : 1 Orang  
Lama Penelitian : 1 Bulan ( 28 Maret 2022- 28 April 2022)

III. Dalam melakukan penelitian agar yang bersangkutan mematuhi ketentuan sebagai berikut:

- a. Sebelum melakukan kegiatan penelitian agar melaporkan kepada instansi terkait tempat dilaksanakannya penelitian.
- b. Tidak dibenarkan melakukan kegiatan yang tidak ada kaitannya dengan bidang judul dimaksud, apabila melanggar Rekomendasi akan dicabut dan penelitian dihentikan.
- c. Mentaati segala ketentuan perundang-undangan yang berlaku serta mengindahkan Adat Istiadat dan Budaya setempat.
- d. Apabila masa berlaku Rekomendasi telah berakhir, sedangkan pelaksanaan kegiatan belum selesai maka perpanjangan Rekomendasi agar ditujukan kepada instansi pemohon.

IZIN INI DIKESAKAN  
TARIF RP 0,-

a.n Bupati Tabanan  
Kepala Dinas Penanaman Modal dan Pelayanan  
Terpadu Satu Pintu Kabupaten Tabanan  
I Made Sumerta Yasa, S.STP, M.Si  
Pembina Utama Muda  
NIP. 19800520 199912 1 001

TEMBUSAN disampaikan kepada :

1. Bupati Tabanan;
2. Kepala Kesbangpol Kabupaten Tabanan;
3. Yang Bersangkutan.

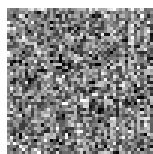

Dokumen ini telah ditandatangani secara elektronik menggunakan sertifikat elektronik yang diterbitkan oleh BSEI



**KEMENTERIAN KESEHATAN REPUBLIK INDONESIA**  
**BADAN PENGEMBANGAN DAN PEMBERDAYAAN**  
**SUMBER DAYA MANUSIA KESEHATAN**  
POLITEKNIK KESEHATAN DENPASAR  
KOMISI ETIK PENELITIAN KESEHATAN (KEPK)  
Alamat : Jl. Sanitasi No 1 Sidakarya Denpasar Selatan  
Telp : (0361) 710447 Faximili : (0361) 710448  
Laman (website) : [www.poltekkes-denpasar.ac.id](http://www.poltekkes-denpasar.ac.id)



**PERSETUJUAN ETIK / ETHICAL APPROVAL**

Nomor : LB.02.03/EA/KEPK/ 0188 /2022

Yang bertandatangan di bawah ini Ketua Komisi Etik Penelitian Kesehatan Poltekkes Denpasar, setelah dilaksanakan pembahasan dan penilaian, dengan ini memutuskan protokol penelitian yang berjudul :

Hubungan Tingkat Pengetahuan Tentang Kanker Payudara Dengan Keterampilan Melakukan Deteksi Dini Sadari Pada Ibu PKK Desa Tibubiu Kabupaten Tabanan

yang mengikutsertakan manusia sebagai subyek penelitian, dengan Ketua Pelaksana/Peneliti Utama :

Ni Putu Sriwahyuni

**LAIK ETIK.** Persetujuan ini berlaku sejak tanggal ditetapkan sampai dengan batas waktu pelaksanaan penelitian seperti tertera dalam protokol dengan masa maksimum selama 1 (satu) tahun

Pada akhir penelitian, peneliti menyerahkan laporan akhir kepada KEPK-Poltekkes Denpasar. Dalam pelaksanaan penelitian, jika ada perubahan dan/atau perpanjangan penelitian, harus mengajukan kembali permohonan kaji etik penelitian (amandemen protokol)

Denpasar, 19 April 2022

Ketua,



Dr. Ni Komang Yuni Rahyani, S.Si.T., M.Kes

Lampiran 9 Uji Korelasi

**Statistics**

		Umur	Pekerjaan	Pendidikan	Penegtahuan	Keterampilan
N	Valid	38	38	38	38	38
	Missing	0	0	0	0	0

**Frequency Table**

**Umur**

		Frequency	Percent	Valid Percent	Cumulative Percent
Valid	21-30	13	34.2	34.2	34.2
	31-40	11	28.9	28.9	63.2
	41-50	14	36.8	36.8	100.0
	Total	38	100.0	100.0	

**Pekerjaan**

		Frequency	Percent	Valid Percent	Cumulative Percent
Valid	IRT	13	34.2	34.2	34.2
	Pegawai	12	31.6	31.6	65.8
	Wiraswasta	13	34.2	34.2	100.0
	Total	38	100.0	100.0	

**Pendidikan**

		Frequency	Percent	Valid Percent	Cumulative Percent
Valid	PT	8	21.1	21.1	21.1
	SMA/SMK	23	60.5	60.5	81.6
	SMP	7	18.4	18.4	100.0
	Total	38	100.0	100.0	

### Pengetahuan

		Frequency	Percent	Valid Percent	Cumulative Percent
Valid	Kurang	2	5.3	5.3	5.3
	Cukup	24	63.2	63.2	68.4
	Baik	12	31.6	31.6	100.0
	Total	38	100.0	100.0	

### Keterampilan

		Frequency	Percent	Valid Percent	Cumulative Percent
Valid	Kurang	25	65.8	65.8	65.8
	Cukup	5	13.2	13.2	78.9
	Baik	8	21.1	21.1	100.0
	Total	38	100.0	100.0	

## Crosstabs

### Case Processing Summary

	Valid		Cases Missing		Total	
	N	Percent	N	Percent	N	Percent
Umur * Pengetahuan	38	100.0%	0	0.0%	38	100.0%
Pekerjaan * Pengetahuan	38	100.0%	0	0.0%	38	100.0%
Pendidikan * Pengetahuan	38	100.0%	0	0.0%	38	100.0%

### Umur \* Pengetahuan Crosstabulation

		Pengetahuan			Total	
		Kurang	Cukup	Baik		
Umur	21-30	Count	0	9	4	13
		% of Total	0.0%	23.7%	10.5%	34.2%
	31-40	Count	1	7	3	11
		% of Total	2.6%	18.4%	7.9%	28.9%
	41-50	Count	1	8	5	14
		% of Total	2.6%	21.1%	13.2%	36.8%
Total		Count	2	24	12	38
		% of Total	5.3%	63.2%	31.6%	100.0%

### Pekerjaan \* Pengetahuan Crosstabulation

			Pengetahuan			Total
			Kurang	Cukup	Baik	
Pekerjaan	IRT	Count	2	8	3	13
		% of Total	5.3%	21.1%	7.9%	34.2%
	Pegawai	Count	0	7	5	12
		% of Total	0.0%	18.4%	13.2%	31.6%
	Wiraswasta	Count	0	9	4	13
		% of Total	0.0%	23.7%	10.5%	34.2%
Total		Count	2	24	12	38
		% of Total	5.3%	63.2%	31.6%	100.0%

### Pendidikan \* Pengetahuan Crosstabulation

			Pengetahuan			Total
			Kurang	Cukup	Baik	
Pendidikan	PT	Count	0	4	4	8
		% of Total	0.0%	10.5%	10.5%	21.1%
	SMA/SMK	Count	1	17	5	23
		% of Total	2.6%	44.7%	13.2%	60.5%
	SMP	Count	1	3	3	7
		% of Total	2.6%	7.9%	7.9%	18.4%
Total		Count	2	24	12	38
		% of Total	5.3%	63.2%	31.6%	100.0%

## Crosstabs

### Case Processing Summary

	Valid		Cases Missing		Total	
	N	Percent	N	Percent	N	Percent
	Umur * Keterampilan	38	100.0%	0	0.0%	38
Pekerjaan * Keterampilan	38	100.0%	0	0.0%	38	100.0%
Pendidikan * Keterampilan	38	100.0%	0	0.0%	38	100.0%



### Umur \* Keterampilan Crosstabulation

		Keterampilan			Total	
		Kurang	Cukup	Baik		
Umur	41-50	Count	12	1	1	14
		% of Total	31.6%	2.6%	2.6%	36.8%
	31-40	Count	6	2	3	11
		% of Total	15.8%	5.3%	7.9%	28.9%
	21-30	Count	7	2	4	13
		% of Total	18.4%	5.3%	10.5%	34.2%
Total		Count	25	5	8	38
		% of Total	65.8%	13.2%	21.1%	100.0%

### Pekerjaan \* Keterampilan Crosstabulation

		Keterampilan			Total	
		Kurang	Cukup	Baik		
Pekerjaan	Wiraswasta	Count	10	1	2	13
		% of Total	26.3%	2.6%	5.3%	34.2%
	Pegawai	Count	5	3	4	12
		% of Total	13.2%	7.9%	10.5%	31.6%
	IRT	Count	10	1	2	13
		% of Total	26.3%	2.6%	5.3%	34.2%
Total		Count	25	5	8	38
		% of Total	65.8%	13.2%	21.1%	100.0%

### Pendidikan \* Keterampilan Crosstabulation

		Keterampilan			Total	
		Kurang	Cukup	Baik		
Pendidikan	SMP	Count	7	0	0	7
		% of Total	18.4%	0.0%	0.0%	18.4%
	SMA/SMK	Count	16	2	5	23
		% of Total	42.1%	5.3%	13.2%	60.5%
	PT	Count	2	3	3	8
		% of Total	5.3%	7.9%	7.9%	21.1%
Total		Count	25	5	8	38
		% of Total	65.8%	13.2%	21.1%	100.0%

## Crosstabs

### Pengetahuan \* Keterampilan Crosstabulation

			Keterampilan			Total
			Kurang	Cukup	Baik	
Pengetahuan	Baik	Count	6	3	3	12
		% of Total	15.8%	7.9%	7.9%	31.6%
	Cukup	Count	17	2	5	24
		% of Total	44.7%	5.3%	13.2%	63.2%
	Kurang	Count	2	0	0	2
		% of Total	5.3%	0.0%	0.0%	5.3%
Total		Count	25	5	8	38
		% of Total	65.8%	13.2%	21.1%	100.0%

### Correlations

			Pengetahuan	Keterampilan
Spearman's rho	Pengetahuan	Correlation Coefficient	1.000	.227
		Sig. (2-tailed)	.	.171
		N	38	38
	Keterampilan	Correlation Coefficient	.227	1.000
		Sig. (2-tailed)	.171	.
		N	38	38

Lampiran 8 Foto Penelitian

