

BAB III
KERANGKA KONSEP

A. Kerangka Konsep

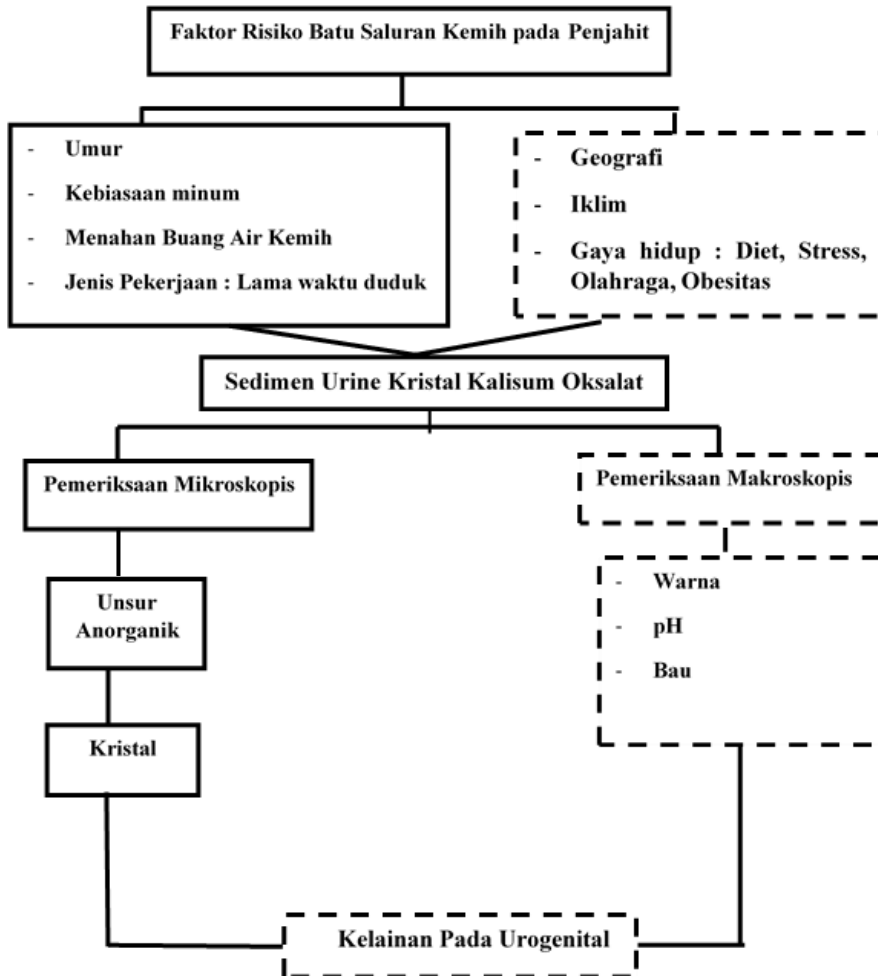

Keterangan : Gambar 2 Kerangka konsep

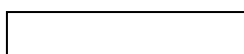

Diteliti

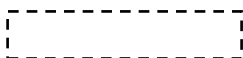

Tidak Diteliti

Penjahit adalah jenis pekerjaan yang mengharuskan seseorang duduk dalam waktu yang relatif lama dan dapat menimbulkan risiko batu saluran kemih karena kalsium tulang dilepaskan ke dalam darah. Batu saluran kemih dapat disebabkan oleh beberapa faktor, antara lain usia, kebiasaan minum, kebiasaan menahan kencing, dan jenis pekerjaan yang mengharuskan seseorang duduk dalam waktu lama. Salah satu pemeriksaan klinis yang dapat membantu mendiagnosis batu saluran kemih adalah pemeriksaan sedimen urine. Endapan urin dibagi menjadi dua bagian: pemeriksaan makroskopis dan pemeriksaan mikroskopis. Pemeriksaan makroskopis meliputi warna urin, pH, bau, dan densitas. Mikroskop meliputi unsur Unsur anorganik termasuk kristal kalsium oksalat. Pemeriksaan sedimen urin penting untuk mengetahui adanya kelainan pada daerah urogenital.

A. Variabel Penelitian dan Definisi Operasional

1. Variabel Penelitian

Variabel dalam penelitian ini adalah Sedimen Urine Kristal Kalsium Oksalat pada Penjahit.

2. Definisi Operasional Variabel

Tabel 1
Definisi Operasional Variabel

Variabel	Definisi	Cara Pengukuran	Skala Pengukuran
1	2	3	4
Usia	Usia Merupakan lamanya waktu hidup seseorang sejak dilahirkan dan dinyatakan dalam tahun.	Wawancara	Ordinal - Dewasa 18-40 tahun, - Tua 41-65 tahun - ≥ 65
Kebiasaan Minum	Kebiasaan minum merupakan segala sesuatu yang berhubungan dengan	Wawancara	Ordinal - Kurang : <8gelas/hari - Cukup : 8-12

Kebiasaan Menahan Buang Air Kemih	minuman dikonsumsi Hal yang dilakukan responden untuk menghambat keluarnya air kemih	Wawancara	gelas/hari Nominal - Ya - Tidak
Lama duduk saat bekerja	Waktu yang dibutuhkan responden untuk duduk pada saat bekerja	Wawancara	Ordinal - >8 jam/hari - <8 jam/hari
Sedimen urine	Sedimen urin penting dalam menentukan adanya kelainan ginjal dan saluran kemih serta tingkat keparahan penyakit. Sedimen urin kristal oksalat.	Pemeriksaan Sedimen urine	Ordinal - Kristal : Normal : 0/LPK Abnormal : +1 : 1-4/LPK +2 : 5-9/LPK +3 : >10/LPK -
