



LAMPIRAN

Lampiran 1.

 **KEMENTERIAN KESEHATAN REPUBLIK INDONESIA**
DIREKTORAT JENDERAL TENAGA KESEHATAN
POLITEKNIK KESEHATAN DENPASAR
Alamat : Jalan Sanitasi No. 1 Sdakarya, Denpasar
Telp : (0361) 710447, Faksimile : (0361) 710448
Laman (Website) : <https://www.poltekkes-denpasar.ac.id/>
Email : info@poltekkes-denpasar.ac.id



1 April 2022

No : PP.08.02/034/081/2022
Lampiran : 1 berkas
Perihal : *Permohonan Izin Penelitian*

Kepada
Yth. Kepala Badan Bangsa dan Politik Kota Denpasar
Jalan Beliton No.1, Dauh Puri Kangin, Kecamatan Denpasar Barat,
Kota Denpasar

Sehubungan dengan Karya Tulis Ilmiah (KTI)/Penelitian sebagai tugas akhir bagi mahasiswa Jurusan Teknologi Laboratorium Medis Poltekkes Denpasar membutuhkan izin penelitian agar dapat melanjutkan penyusunan Karya Tulis Ilmiah (KTI), maka dengan ini kami mohon agar berkenan membantu untuk izin penelitian bagi mahasiswa tersebut di bawah ini:

Nama : Ni Komang Silvia Darmayati
NIM : P07134019024
Judul Proposal : Identifikasi Bakteri Salmonella sp. Pada Lawar Babi di Desa Sumerta Kelod Denpasar Timur
Lokasi Penelitian : Jl. Genitri No.11, Tonja, Kec.Denpasar Utara
Waktu Penelitian : April s/d Juni 2022

Demikian surat ini disampaikan untuk mendapatkan proses lebih lanjut. Atas perhatian dan kerjasamanya diucapkan terimakasih.

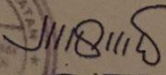
a.n Direktur
Ketua Jurusan Teknologi Laboratorium Medis

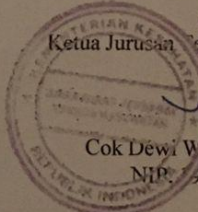
Cok Dewi Widhya H.S., S.KM., M.Si
NIP. 96906211992032004



Tembusan:
1. Direktur Poltekkes Denpasar sebagai laporan
2. Mahasiswa yang bersangkutan

Lampiran 2.

Surat Izin Instansi



KEMENTERIAN KESEHATAN REPUBLIK INDONESIA
DIREKTORAT JENDERAL TENAGA KESEHATAN

POLITEKNIK KESEHATAN DENPASAR

Alamat : Jalan Sanitasi No. 1 Sidakarya, Denpasar

Telp : (0361) 710447, Faksimile : (0361) 710448

Laman (Website) : <https://www.poltekkes-denpasar.ac.id/>

Email : info@poltekkes-denpasar.ac.id



1 April 2022

No : PP.08.02/034/181/2022
Lampiran : 1 berkas
Perihal : *Permohonan Izin Penelitian*

Kepada
Yth. Badan Kesatuan Bangsa dan Politik Kota Denpasar
Jalan Beliton No.1, Dauh Purih Kangin, Kecamatan Denpsar Barat, Kota Denpasar

Sehubungan dengan Karya Tulis Ilmiah (KTI)/Penelitian sebagai tugas akhir bagi mahasiswa Jurusan Teknologi Laboratorium Medis Poltekkes Denpasar membutuhkan izin penelitian agar dapat melanjutkan penyusunan Karya Tulis Ilmiah (KTI), maka dengan ini kami mohon agar berkenan membantu untuk izin penelitian bagi mahasiswa tersebut di bawah ini:

Nama : Ni Komang Silvia Darmayati
NIM : P07134019024
Judul Proposal : Identifikasi Bakteri *Salmonella sp.* Pada Lawar Babi di Desa Sumerta Kelod Denpasar Timur
Lokasi Penelitian : Laboratorium Panureksa utama, Jl.Genetri No.11, Tonja, Kecamatan Denpasar Utara, Kota Denpasar
Waktu Penelitian : April s/d Juni 2022

Demikian surat ini disampaikan untuk mendapatkan proses lebih lanjut. Atas perhatian dan kerjasamanya diucapkan terimakasih.

a.n Direktur
Ketua Jurusan Teknologi Laboratorium Medis

Cok Dewa Widhya H.S., S.KM., M.Si
NIP. 66906211992032004

Tembusan:

1. Direktur Poltekkes Denpasar sebagai laporan
2. Mahasiswa yang bersangkutan

Lampiran 3.

PEDOMAN WAWANCARA DAN OBSERVASI LAWAR BABI YANG DIJUAL OLEH PEDAGANG DI DESA SUMERTA , KECAMATAN DENPASAR TIMUR

A. Identitas Responden

Nama :

Usia :

Jenis Kelamin :

Kode Sampel :

B. Penjualan Lawar Babi

- a. Sudah berapa lama Bapak/ibu berjualan lawar babi?
 - i. Kurang dari setahun
 - ii. Lebih dari setahun
- b. Berapa banyak lawar babi yang terjual tiap harinya?
 - i. Kurang dari 10 porsi
 - ii. Lebih dari 10 porsi
- c. Berapa jam lawar babi dapat bertahan dalam suhu ruang setelah diolah?
 - i. Kurang dari satu jam
 - ii. Lebih dari satu jam
- d. Apakah bahan-bahan pembuatan lawar babi habis digunakan dalam sehari ?
 - i. Ya
 - ii. Tidak
- e. Jika tidak, apakah sisa bahan tersebut Bapak/ibu simpan?
 - i. Ya
 - ii. Tidak

C. Observasi Hygiene Pedagang lawar Babi

| No. | Pertanyaan | Ya | Tidak |
|-----|--|----|-------|
| 1 | Penjamah makanan mencuci tangan sebelum melayani pembeli | √ | |
| 2 | Kebersihan kuku penjamah makanan | √ | |
| 3 | Penjamah makanan menggunakan sarung Tangan | | √ |
| 4 | Rambut penjamah makanan tertata rapi | √ | |

D. Observasi Sanitasi Pedagang Lawar Babi

| No. | Pertanyaan | Ya | Tidak |
|-----|-----------------------------------|----|-------|
| 1 | Penggunaan tempat sampah tertutup | √ | |
| 2 | Tempat penyimpanan bahan tertutup | √ | |
| 4 | Tersedia air mengalir | | √ |

Lampiran 4.

Hasil Wawancara dan observasi pedagang lawar babi

| No. | Identitas Responden | | | | Penjualan Lawar Babi | | | |
|-----|---------------------|------|--------------|---------------|----------------------|------------------------|------------------------|---------------|
| | Kode Sampel | Nama | Usia (tahun) | Jenis Kelamin | Pendidikan | Lama Berjualan (tahun) | Jumlah Produksi / Hari | Lama Dipajang |
| 1 | WRS | B.W | 40 Th | (P) | SMA | 5 Th | 3 Kg | 7 Jam |
| 2 | KKS | B.S | 42 Th | (P) | SMA | 2 Th | 2 Kg | 5 Jam |
| 3 | KKAK | P.A | 37 Th | (L) | SMA | 3 Th | 3 Kg | 7 Jam |
| 4 | DRUP | P.S | 40 Th | (L) | SMA | 3Th | 3 Kg | 7 Jam |
| 5 | BUA | B.Ag | 56 Th | (P) | SMP | 5Th | 2 Kg | 5 Jam |
| 6 | BUAR | B.A | 45 Th | (P) | SMA | 2Th | 6 Kg | 7 Jam |

| | | | | | | | | |
|----|-----|-----|-------|-----|-----|-------|-------|-------|
| 7 | MWC | B.W | 58 Th | (P) | SMA | 7 Th | 10 Kg | 7 Jam |
| 8 | CND | B.C | 53 Th | (P) | SMA | 4 Th | 7 Kg | 6 Jam |
| 9 | PND | P.P | 40 Th | (L) | SMP | 5 Th | 10 Kg | 7 Jam |
| 10 | MMJ | B.M | 56 Th | (P) | SMP | 10 TH | 10 Kg | 7 Jam |

Rekapitulasi Hasil Observasi

| | | Hygiene Pedagang Lawar Babi | | | | | | | |
|-----|-------------|---|-------|-----------------|-------|--------------------------|-------|---------------------|-------|
| | | Mencuci tangan sebelum melayani pembeli | | Kebersihan kuku | | Penggunaan sarung tangan | | Rambut tertata Rapi | |
| No. | Kode sampel | Ya | Tidak | Ya | Tidak | Ya | Tidak | Ya | Tidak |
| 1 | WRS | √ | | √ | | √ | | √ | |
| 2 | KKS | √ | | √ | | | √ | √ | |
| 3 | KKAK | √ | | √ | | | √ | √ | |
| 4 | DRUP | √ | | √ | | √ | | √ | |
| 5 | BUA | √ | | √ | | √ | | | √ |
| 6 | BUAR | √ | | √ | | | √ | √ | |
| 7 | MWC | √ | | √ | | √ | | √ | |
| 8 | CND | √ | | √ | | √ | | √ | |
| 9 | PND | √ | | √ | | | √ | √ | |
| 10 | MMJ | √ | | √ | | √ | | √ | |

| | | Tempat sampah tertutup | | Tempat penyimpanan bahan tertutup | | Tersedia air mengalir | |
|-----|-------------|------------------------|-------|-----------------------------------|-------|-----------------------|-------|
| | | Ya | Tidak | Ya | Tidak | Ya | Tidak |
| No. | Kode sampel | | | | | | |
| 1 | WRS | √ | | √ | | | √ |
| 2 | KKS | | √ | √ | | | √ |
| 3 | KKAK | | √ | | √ | | √ |
| 4 | DRUP | √ | | √ | | | √ |
| 5 | BUA | | √ | | √ | | √ |
| 6 | BUAR | √ | | √ | | | √ |
| 7 | MWC | √ | | √ | | √ | |
| 8 | CND | √ | | √ | | √ | |
| 9 | PND | √ | | √ | | √ | |
| 10 | MMJ | √ | | √ | | | √ |

Dokumentasi Penelitian



Peneliti mengambil sampel lawar babi



Penimbangan sampel



Melakukan pengenceran



Melakukan stak 4^2 dekat api spiritus



Penginkubasian



Memasukkan media SSA

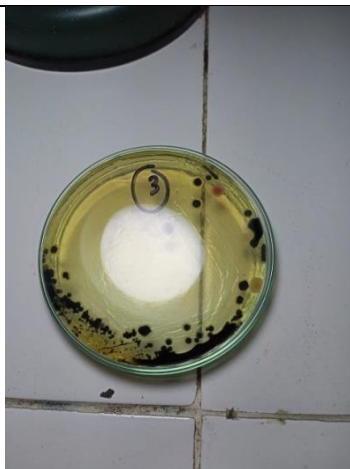

Interpretasi hasil (pertumbuhan koloni black center)



Terdapat cincin berwarna merah



Edit



Data Skripsi Mahasiswa

N I M P07134019024
 Nama Mahasiswa Ni komang silvia darmayati
 Info Akademik Fakultas : Jurusan Teknologi Laboratorium Medis - Jurusan Program Studi Teknologi Laboratorium Medis Program Diploma Tiga
 Semester : 6

Skripsi Bimbingan Jurnal Ilmiah Seminar Proposal Syarat Sidang

| Bimbingan | | | | |
|-----------|--|--|-------------------|----------------|
| No | Dosen | Topik | Tanggal Bimbingan | Validasi Dosen |
| 1 | 198602282009121003 - BURHANNUDDIN, S.Si,M.Biomed | Pengajuan judul proposal | 8 Nop 2021 | ✓ |
| 2 | 198602282009121003 - BURHANNUDDIN, S.Si,M.Biomed | Bimbingan Bab 1 mengenai latar belakang, rumusan masalah dan tujuan penelitian | 15 Nop 2021 | ✓ |
| 3 | 198602282009121003 - BURHANNUDDIN, S.Si,M.Biomed | Bimbingan Bab II mengenai tinjauan pustaka beserta referensi yang digunakan | 3 Des 2021 | ✓ |
| 4 | 198602282009121003 - BURHANNUDDIN, S.Si,M.Biomed | Bimbingan Bab III dan Bab IV | 10 Jan 2022 | ✓ |
| 5 | 198602282009121003 - BURHANNUDDIN, S.Si,M.Biomed | Revisi Bab III dan Bab IV | 12 Jan 2022 | ✓ |
| 6 | 198602282009121003 - BURHANNUDDIN, S.Si,M.Biomed | Revisi Bab III dan Bab IV | 13 Feb 2022 | ✓ |
| 7 | 198602282009121003 - BURHANNUDDIN, S.Si,M.Biomed | Revisi Bab III dan Bab IV | 15 Feb 2022 | ✓ |
| 8 | 198602282009121003 - BURHANNUDDIN, S.Si,M.Biomed | ACC Usulan Penelitian | 19 Feb 2022 | ✓ |
| 9 | 199105272015032002 - PUTU AYU SURYANINGSIH, SST | Bimbingan mengenai cover penelitian, penulisan, dan daftar pustaka | 20 Feb 2022 | ✓ |
| 10 | 199105272015032002 - PUTU AYU SURYANINGSIH, SST | ACC tata dan aturan penulisan | 21 Feb 2022 | ✓ |
| 11 | 199105272015032002 - PUTU AYU SURYANINGSIH, SST | Bimbingan mengenai tulisan judul tabel | 3 Jan 2022 | ✓ |
| 12 | 199105272015032002 - PUTU AYU SURYANINGSIH, SST | Perbaikan rata kiri | 15 Jan 2022 | ✓ |
| 13 | 199105272015032002 - PUTU AYU SURYANINGSIH, SST | Bimbingan mengenai pengaturan spasi pada setiap anak sub-bab | 16 Jan 2022 | ✓ |
| 14 | 199105272015032002 - PUTU AYU SURYANINGSIH, SST | Bimbingan mengenai tata cara penulisan di lembar persetujuan | 17 Jan 2022 | ✓ |
| 15 | 199105272015032002 - PUTU AYU SURYANINGSIH, SST | Bimbingan tata cara penulisan usulan penelitian secara umum | 20 Jan 2022 | ✓ |
| 16 | 199105272015032002 - PUTU AYU SURYANINGSIH, SST | Bimbingan mengenai persiapan seminar proposal dan pemberian acc seminar proposal oleh dosen pendamping | 22 Jan 2022 | ✓ |
| 17 | 198602282009121003 - BURHANNUDDIN, S.Si,M.Biomed | Bimbingan Bab 5 | 3 Jun 2022 | ✓ |
| 18 | 198602282009121003 - BURHANNUDDIN, S.Si,M.Biomed | Perbaikan mengenai tabel hasil | 7 Jun 2022 | ✓ |
| 19 | 198602282009121003 - BURHANNUDDIN, S.Si,M.Biomed | Perbaikan mengenai pembahasan | 9 Jun 2022 | ✓ |
| 20 | 198602282009121003 - BURHANNUDDIN, S.Si,M.Biomed | Perbaikan abstrak | 10 Jun 2022 | ✓ |
| 21 | 198602282009121003 - BURHANNUDDIN, S.Si,M.Biomed | Bimbingan ringkasan penelitian | 13 Jun 2022 | ✓ |
| 22 | 198602282009121003 - BURHANNUDDIN, S.Si,M.Biomed | Penambahan jurnal | 14 Jun 2022 | ✓ |
| 23 | 198602282009121003 - BURHANNUDDIN, S.Si,M.Biomed | Penambahan jurnal dan bimbingan mengenai bab 6 | 15 Jun 2022 | ✓ |
| 24 | 198602282009121003 - BURHANNUDDIN, S.Si,M.Biomed | Bimbingan mengenai pemberian acc tanda tangan pada KTI oleh dosen pembimbing | 16 Jun 2022 | ✓ |
| 25 | 199105272015032002 - PUTU AYU SURYANINGSIH, SST | Bimbingan mengenai penulisan pada bab 5 | 7 Jun 2022 | ✓ |

| | | | | |
|----|---|--|-------------|---|
| 26 | 199105272015032002 - PUTU AYU SURYANINGSIH, SST | Revisian mengenai penulisan bab 5 | 9 Jun 2022 | ✓ |
| 27 | 199105272015032002 - PUTU AYU SURYANINGSIH, SST | Bimbingan mengenai penulisan bab 6 | 11 Jun 2022 | ✓ |
| 28 | 199105272015032002 - PUTU AYU SURYANINGSIH, SST | Revisian penulisan bab 6 | 12 Jun 2022 | ✓ |
| 29 | 199105272015032002 - PUTU AYU SURYANINGSIH, SST | Mengirmkan hasil bab 1-6 | 13 Jun 2022 | ✓ |
| 30 | 199105272015032002 - PUTU AYU SURYANINGSIH, SST | Revisian penulisan bab 1-6 | 14 Jun 2022 | ✓ |
| 31 | 199105272015032002 - PUTU AYU SURYANINGSIH, SST | Perbaikan penulisan referensi dan daftar pustaka | 15 Jun 2022 | ✓ |
| 32 | 199105272015032002 - PUTU AYU SURYANINGSIH, SST | Bimbingan mengenai pemberian acc tanda tangan pada KTI oleh dosen pembimbing | 16 Jun 2022 | ✓ |

SURAT PERNYATAAN PERSETUJUAN PUBLIKASI REPOSITORY

Saya yang bertanda tangan di bawah ini :

Nama : Ni Komang Silvia Darmayati
NIM : P07134019024
Program Studi : Diploma Tiga
Jurusan : Teknologi Laboratorium Medis
Tahun Akademik : 2021/2022
Alamat : Jl. Palapa XI, Perumahan Puri Permata No. 9A, Sidakarya
Nomor HP/Email : 081913663006/ silviadarmayati34@gmail.com

Dengan ini menyerahkan skripsi berupa Tugas Akhir dengan judul:

Identifikasi Bakteri *Salmonella sp.* Pada Lawar Babi di Desa Sumerta Kelod Denpasar Timur

1. Dan Menyetujuinya menjadi hak milik Poltekkes Kemenkes Denpasar serta memberikan Hak Bebas Royalti Non-Ekklusif untuk disimpan, dialihkan mediakan, dikelola dalam pangkalan data dan dipublikasikannya di internet atau media lain untuk kepentingan akademis selama tetap mencantumkan nama penulis sebagai pemilik Hak Cipta.
2. Pernyataan ini saya buat dengan sungguh-sungguh. Apabila dikemudian hari terbukti ada pelanggaran Hak Cipta/Plagiarisme dalam karya ilmiah ini, maka segala tuntutan hukum yang timbul akan saya tanggung pribadi tanpa melibatkan pihak Poltekkes Kemenkes Denpasar.

Demikian surat pernyataan ini saya buat untuk dipergunakan sebagaimana mestinya.

Denpasar, 19 Juli 2022

Yang menyatakan,



Ni Komang Silvia Darmayati

NIM. P07134019024