Lampiran 1. Lembar Permohonan Menjadi Responden

LEMBAR PERMOHONAN MENJADI RESPONDEN

Kepada Yth.
Calon Responden
di-
Tempat
Dengan hormat,

Saya yang bertanda tangan di bawah ini :

Nama : Ni Putu Miranti Dewi
NIM : P07134019068
Pekerjaan : Mahasiswa Semester VI Program Studi D-III Teknologi Laboratorium Medis Poltekkes Denpasar

Bersama ini saya mengajukan permohonan kepada Saudara agar bersedia menjadi responden dalam penelitian saya yang berjudul **"Gambaran Kultur Urin Wanita Menopause Di Banjar Gunung Desa Pemogan Kecamatan Denpasar Selatan"** yang dimana pengumpulan datanya akan dilakukan pada tanggal ……s/d…… . Adapun tujuan dari penelitian ini adalah untuk mengetahui gambaran kejadian Infeksi Saluran Kemih (ISK) pada wanita menopause di Banjar Gunung Desa Pemogan Kecamatan Denpasar Selatan. Saya akan tetap menjaga segala kerahasiaan data maupun informasi yang diberikan.

Demikian surat permohonan ini disampaikan, atas perhatian, kerjasama dari kesediaannya saya mengucapkan terimakasih.

Denpasar, …… 2022
Peneliti

(Ni Putu Miranti Dewi)
NIM. P07134019068

Lampiran 2. Persetujuan Penjelasan (Informed Consent)

PERSETUJUAN PENJELASAN (INFORMED CONSENT)

Yang terhormat Responden, kami meminta kesediaannya untuk berpartisipasi dalam penelitian ini. Keikutsertaan dari penelitian ini bersifat sukarela/tidak memaksa. Mohon untuk dibaca penjelasan dibawah dengan seksama dan dipersilahkan untuk bertanya bila ada yang belum dimengerti.

Judul	Gambaran kultur urin pada wanita menopause di Banjar Gunung Desa Pemogan Kecamatan Denpasar Selatan.
Peneliti Utama	Ni Putu Miranti Dewi
Institusi	Poltekkes Denpasar Prodi D-III Teknologi Laboratorium Medis
Peneliti lain	-
Lokasi Penelitian	Banjar Gunung Desa Pemogan Kecamatan Denpasar Selatan
Sumber Pendanaan	Swadana

Penelitian ini bertujuan untuk mengetahui gambaran kejadian Infeksi Saluran Kemih (ISK) pada wanita menopause dengan syaratnya yaitu wanita yang berumur 49-51 tahun yang berada di Banjar Gunung yang telah bersedia menjadi responden, memiliki riwayat tidak mengalami siklus menstruasi 1 tahun terakhir, mampu berkomunikasi dengan baik serta Wanita menopause yang sedang mengkonsumsi antibiotik dan peserta yang tidak termasuk syarat yaitu responden yang sedang dalam kondisi tidak sehat dan tidak kooperatif. Pada penelitian ini tidak ada perlakuan yang akan diberikan kepada peserta. Keikutsertaan dalam penelitian ini tidak secara langsung memberikan manfaat kepada peserta penelitian, tetapi dapat memberi gambaran informasi yang lebih banyak tentang kejadian Infeksi Saluran Kemih (ISK) pada wanita menopause. penelitian ini tidak memiliki tendensi untuk membahayakan peserta. Peneliri menjamin kerahasiaan

semua data peserta penelitian ini dengan menyimpannya dengan baik dan hanya digunakan untuk kepentingan penelitian. Keikutsertaan saudara pada penelitian ini bersifat sukarela. Saudara dapat menolak untuk menjawab pertanyaan yang diajukan pada penelitian atau menghentikan keikutsertaan dari penelitian kapan saja tanpa ada sanksi. Keputusan saudara untuk berhenti sebagai peserta penelitian tidak akan mempengaruhi mutu dan akses/kelanjutan penelitian. Adapun dalam penelitian kali ini peneliti memberikan insentif kepada peserta penelitian berupa masker medis.

Jika setuju untuk menjadi peserta penelitian ini, saudara diminta untuk menandatangani formulir Persetujuan Setelah Penjelasan (Informed Consent) Sebagai *Peserta Penelitian/*Wali (Coret yang tidak perlu) setelah saudara benar-benar memahami tentang penelitian ini. Saudara akan diberi salinan persetujuan yang sudah ditanda tangani ini. Bila selama berlangsungnya penelitian terdapat perkembangan baru yang dapat mempengaruhi keputusan saudara untuk kelanjutan kepesertaan dalam penelitian, peneliti akan menyampaikan hal ini kepada saudara. Bila ada pertanyaan yang perlu di sampaikan kepada peneliti, silakan hubungi peneliti : Ni Putu Miranti Dewi (087882261460)

Tanda tangan saudara dibawah ini menunjukkan bahwa saudara telah membaca, telah memahami dan telah mendapat kesempatan untuk bertanya kepada peneliti tentang penelitian ini dan menyetujui untuk menjadi peserta penelitian/Wali.

Saya yang bertanda tangan dibawah ini :

Nama :

Umur :

Pekerjaan :

Alamat :

Denpasar, ……2022

Peserta Penelitian **Peneliti**

(_____) (Ni Putu Miranti Dewi)

NIM. P07134019068

Saksi :

Saya menyatakanbahwa informasi pada formulir penjelasan telah dijelaskan dengan benar dan dimengerti peserta penelitian dan persetujuan untuk menjadi peserta penelitian di berikan secara sukarela

Saksi

(_____)

Lampiran 3. Lembar Kuesioner

LEMBAR KUESIONER

Hari/tanggal : ……

Nama : ……

Umur : ……

Jenis Kelamin : ……

Pekerjaan : ……

Alamat : ……

Pertanyaan :

1. Kapan terakhir ibu mengalami siklus menstruasi?

   □ 1 tahun yang lalu

   □ > 1 tahun yang lalu

2. Seberapa banyak ibu minum air putih setiap hari?

   □ >1 liter

   □ < 1 liter

3. Apakah ibu merasa sakit ketika buang air kecil?

   □ Iya

   □ Tidak

4. Apakah ibu sering menahan kencing?

   □ Sering

   □ Tidak Sering

5. Bagaimana cara ibu untuk membilas vagina setelah kencing?

   □ Dari depan ke belakang atau dari vagina ke anus

□ Dari belakang ke depan atau dari anus ke vagina

□ Lainnya (Sebutkan) ……

6. Apakah sebelumnya ibu pernah mengalami Infeksi saluran kemih (ISK)?

□ Pernah

□ Tidak pernah

7. Apakah ibu sedang mengkonsumsi antibiotik?

□ Iya

□ Tidak

Lampiran 4. Rekapitulasi Hasil Penelitian

KEMENTERIAN KESEHATAN REPUBLIK INDONESIA
DIREKTORAT JENDRAL TENAGA KESEHATAN
POLITEKNIK KESEHATAN DENPASAR
JURUSAN TEKNOLOGI LABORATORIUM MEDIS
Alamat: Jl. Sanitasi No. 1 Sidakarya, Denpasar.
Telp: (0361) 710447, Fax: (0361)710448
Website :www.poltekkes-denpasar.ac.id

LABORATORIUM BAKTERIOLOGI
JURUSAN TEKNOLOGI LABORATORIUM MEDIS
DATA HASIL PENELITIAN KARYA TULIS ILMIAH

Perihal : **Kultur Urin**
Nama Peneliti : **Ni Putu Miranti Dewi**
Judul Penelitian : **Gambaran Kultur Urin Wanita Menopause Di Banjar Gunung Desa Pemogan Kecamatan Denpasar Selatan**
Hasil :

Kode Sampel	Kultur Urin			Interpretasi hasil
	Jumlah koloni pada media *Blood Agar Plate* (BAP)	Hasil Perhitungan koloni pada media *Blood Agar Plate* (BAP) (CFU/ml urin)	Kultur pada Media *Eosin Methylene Blue Agar* (EMBA)	
1	11	11×10^3	Tidak di kultur pada media EMBA	Pada media BAP : Sangsi/perlu diulang

2	16	16×10^3	Tidak di kultur pada media EMBA	Pada media BAP : Sangsi/perlu diulang
3	8	8×10^3	Tidak di kultur pada media EMBA	Pada media BAP : Sangsi/perlu diulang
4	147	$1,47 \times 10^5$	Neg (-)	Pada media BAP : Bakteriuria Pada media EMBA : non *Escherichia coli*
5	57	57×10^3	Tidak di kultur pada media EMBA	Pada media BAP : Sangsi/perlu diulang
6	168	$1,68 \times 10^3$	Neg (-)	Pada media BAP : Bakteriuria Pada media EMBA : non *Escherichia coli*
7	3	3×10^3	Tidak di kultur pada media EMBA	Pada media BAP : Sangsi/perlu diulang

8	3	3×10^3	Tidak di kultur pada media EMBA	Pada media BAP : Sangsi/perlu diulang
9	135	$1,35 \times 10^5$	Neg (-)	Pada media BAP : Bakteriuria Pada media EMBA : non *Escherichia coli*
10	0	0×10^3	Tidak di kultur pada media EMBA	Pada media BAP : Tidak ada pertumbuhan kuman
11	157	$1,57 \times 10^5$	Neg (-)	Pada media BAP : Bakteriuria Pada media EMBA : non *Escherichia coli*
12	47	47×10^3	Tidak di kultur pada media EMBA	Pada media BAP : Sangsi/perlu diulang
13	0	0×10^3	Tidak di kultur pada media EMBA	Pada media BAP : Tidak ada pertumbuhan kuman
14	0	0×10^3	Tidak di kultur pada media EMBA	Pada media BAP : Tidak ada pertumbuhan kuman
15	2	2×10^3	Tidak di kultur pada media EMBA	Pada media BAP : Sangsi/perlu diulang

16	5	5×10^3	Tidak di kultur pada media EMBA	Pada media BAP : Sangsi/perlu diulang
17	0	0×10^3	Tidak di kultur pada media EMBA	Pada media BAP : Tidak ada pertumbuhan kuman
18	34	34×10^3	Tidak di kultur pada media EMBA	Pada media BAP : Sangsi/perlu diulang

Keterangan:

Sumber :

1. Bannister, Gillespie dan Jones. 2009
2. J Verhaegen.,dkk. 2010

Mengetahui

a.n. Ketua Jurusan Teknologi Laboratorium Medis

Kepala Unit Laboratorium Terpadu

Dr. drg. I Gusti Agung Ayu Putu Swastini, M.Biomed
NIP.196712182002122001

Denpasar, 16 Juni 2022

Penanggungjawab Laboratorium Bakteriologi

Putu Ayu Suryaningsih, S.ST.,M.Si
NIP.199105272015032002

Lampiran 5. Rekapitulasi Data Kuesioner

\	Umur	Pekerjaan	Menstruasi terakhir	Seberapa banyak minum air	Merasa sakit saat buang air kecil	Sering menahan kencing	Bagaimana cara ibu untuk membilas vagina	Pernah mengalami penyakit infeksi saluran kemih	Sedang mengkonsumsi antibiotik
1	50	Ibu rumah tangga	> dari 1 tahun yang lalu	< 1 Liter	tidak	tidak sering	Dari belakang ke depan atau dari anus ke vagina	tidak pernah	tidak
2	51	Wiraswasta	> dari 1 tahun yang lalu	< 1 Liter	tidak	tidak sering	Dari depan ke belakang atau dari vagina ke anus	Pernah	tidak
3	50	Ibu rumah tangga	> dari 1 tahun yang lalu	> 1 Liter	tidak	sering	Dari belakang ke depan atau dari anus ke vagina	tidak pernah	tidak
4	51	Ibu rumah tangga	1 tahun yang lalu	< 1 Liter	tidak	sering	Dari belakang ke depan atau dari anus ke vagina	tidak pernah	tidak
5	51	Ibu rumah tangga	1 tahun yang lalu	> 1 Liter	tidak	tidak sering	Dari depan ke belakang atau dari vagina ke anus	tidak pernah	tidak
6	50	Wiraswasta	1 tahun yang lalu	< 1 Liter	tidak	sering	Dari belakang ke depan atau dari anus ke vagina	tidak pernah	tidak
7	51	Ibu rumah	1 tahun	> 1 Liter	tidak	tidak sering	Dari depan ke belakang	tidak pernah	tidak

		tangga	yang lalu				atau dari vagina ke anus		
8	50	Wiraswasta	1 tahun yang lalu	> 1 Liter	tidak	tidak sering	Dari belakang ke depan atau dari anus ke vagina	tidak pernah	tidak
9	51	Ibu rumah tangga	> dari 1 tahun yang lalu	> 1 Liter	tidak	tidak sering	Dari belakang ke depan atau dari anus ke vagina	tidak pernah	tidak
10	51	Ibu rumah tangga	1 tahun yang lalu	> 1 Liter	tidak	tidak sering	Dari depan ke belakang atau dari vagina ke anus	tidak pernah	tidak
11	49	Ibu rumah tangga	> dari 1 tahun yang lalu	> 1 Liter	tidak	tidak sering	Dari belakang ke depan atau dari anus ke vagina	tidak pernah	tidak
12	49	Ibu rumah tangga	1 tahun yang lalu	< 1 Liter	tidak	sering	Dari belakang ke depan atau dari anus ke vagina	Pernah	tidak
13	49	Karyawan swasta	1 tahun yang lalu	> 1 Liter	tidak	tidak sering	Dari depan ke belakang atau dari vagina ke anus	tidak pernah	tidak
14	49	Wiraswasta	1 tahun yang lalu	< 1 Liter	tidak	sering	Dari belakang ke depan atau dari anus ke vagina	tidak pernah	tidak
15	51	Wiraswasta	1 tahun yang lalu	< 1 Liter	tidak	tidak sering	Dari belakang ke depan atau dari anus ke vagina	tidak pernah	tidak
16	51	Ibu rumah tangga	1 tahun yang lalu	< 1 Liter	tidak	tidak sering	Dari depan ke belakang atau dari vagina ke anus	tidak pernah	tidak

17	51	Ibu rumah tangga	1 tahun yang lalu	< 1 Liter	tidak	sering	Dari belakang ke depan atau dari anus ke vagina	tidak pernah	tidak
18	49	Ibu rumah tangga	1 tahun yang lalu	< 1 Liter	tidak	tidak sering	Dari belakang ke depan atau dari anus ke vagina	tidak pernah	tidak

Lampiran 6. Surat Ethical Approval

KEMENTERIAN KESEHATAN REPUBLIK INDONESIA
BADAN PENGEMBANGAN DAN PEMBERDAYAAN
SUMBER DAYA MANUSIA KESEHATAN
POLITEKNIK KESEHATAN DENPASAR
KOMISI ETIK PENELITIAN KESEHATAN (KEPK)
Alamat : Jl. Sanitasi No 1 Sidakarya Denpasar Selatan
Telp : (0361) 710447 Faximili : (0361) 710448
Laman (website) : www.poltekkes-denpasar.ac.id

PERSETUJUAN ETIK / *ETHICAL APPROVAL*

Nomor : LB.02.03/EA/KEPK/ 0229 /2022

Yang bertandatangan di bawah ini Ketua Komisi Etik Penelitian Kesehatan Poltekkes Denpasar, setelah dilaksanakan pembahasan dan penilaian, dengan ini memutuskan protokol penelitian yang berjudul :

Gambaran Kultur Urin Wanita Menopause di Banjar Gunung Desa Pemogan Kecamatan Denpasar Selatan

yang mengikutsertakan manusia sebagai subyek penelitian, dengan Ketua Pelaksana/Peneliti Utama :

Ni Putu Miranti Dewi

LAIK ETIK. Persetujuan ini berlaku sejak tanggal ditetapkan sampai dengan batas waktu pelaksanaan penelitian seperti tertera dalam protokol dengan masa maksimum selama 1 (satu) tahun

Pada akhir penelitian, peneliti menyerahkan laporan akhir kepada KEPK-Poltekkes Denpasar. Dalam pelaksanaan penelitian, jika ada perubahan dan/atau perpanjangan penelitian, harus mengajukan kembali permohonan kaji etik penelitian (amandemen protokol)

Denpasar, 26 April 2022
Ketua,

KEMENTERIAN KESEHATAN REPUBLIK INDONESIA
KOMISI ETIK PENELITIAN KESEHATAN

Dr.Ni Komang Yuni Rahyani,S.Si.T.,M.Kes

Lampiran 7. Surat Izin Penelitian dari Dinas Penanaman Modal Dan Pelayanan Terpadu Satu Pintu Provinsi Bali

PEMERINTAH PROVINSI BALI

DINAS PENANAMAN MODAL DAN PELAYANAN TERPADU SATU PINTU

JALAN RAYA PUPUTAN NITI MANDALA (80235), TELEPON (0361)243804
WEBSITE: www.dpmptsp.baliprov.go.id, Email: dpmptsp@baliprov.go.id

Nomor : B.30.070/1305.E/IZIN-C/DPMPTSP
Lampiran
Lampiran : -
Hal : Surat Keterangan Penelitian / Rekomendasi Penelitian

Bali, 31 Maret 2022
Kepada
Yth. Walikota Denpasar
cq. Kepala Badan Kesbangpol Kota Denpasar
di -
Tempat

I. Dasar
1. Peraturan Gubernur Bali Nomor 63 Tahun 2019 tanggal 31 Desember 2019 Tentang Standar Pelayanan Perizinan Pada Dinas Penanaman Modal dan Pelayanan Terpadu Satu Pintu.
2. Surat Permohonan dari Poltekkes Denpasar Nomor PP.08.02/034/141/2022, tanggal 24 Maret 2022, Perihal Permohonan Izin Penelitian.

II. Setelah mempelajari dan meneliti rencana kegiatan yang diajukan, maka dapat diberikan Rekomendasi kepada:

Nama	: NI PUTU MIRANTI DEWI
Pekerjaan	: Pelajar/Mahasiswa
Alamat	: JL. GLOGOR INDAH GG.1B NO 9, DESA PEMOGAN, KECAMATAN DENPASAR SELATAN, DENPASAR, BALI
Judul/bidang	: Gambaran Kultur Urin Wanita Menopause Di Banjar Gunung Desa Pemogan Kecamatan Denpasar Selatan
Lokasi Penelitian	: Banjar Gunung, Desa Pemogan, Denpasar Selatan, Kota Denpasar, Bali
Jumlah Peserta	: 1 Orang
Lama Penelitian	: 2 Bulan (31 Maret 2022 - 30 Mei 2022)

III. Dalam melakukan kegiatan agar yang bersangkutan mematuhi ketentuan sebagai berikut :
a. Sebelum melakukan kegiatan agar melaporkan kedatangannya kepada Bupati/Walikota setempat atau pejabat yang berwenang.
b. Tidak dibenarkan melakukan kegiatan yang tidak ada kaitanya dengan bidang/judul Penelitian. Apabila melanggar ketentuan Surat Keterangan Penelitian / Rekomendasi Penelitian akan dicabut dihentikan segala kegiatannya.
c. Mentaati segala ketentuan perundang-undangan yang berlaku serta mengindahkan adat istiadat dan budaya setempat.
d. Apabila masa berlaku Surat Keterangan Penelitian / Rekomendasi Penelitian ini telah berakhir, sedangkan pelaksanaan kegiatan belum selesai, maka perpanjangan Surat Keterangan Penelitian / Rekomendasi Penelitian agar ditujukan kepada instansi pemohon.

IZIN INI DIKENAKAN TARIF RP 0,-

Ditandatangani secara elektronik oleh :
a.n. GUBERNUR BALI
KEPALA DINAS
Anak Agung Ngurah Oka Sutha Diana
NIP 19631022 199108 1 001

Tembusan kepada Yth
1. Gubernur Bali Sebagai Laporan
2. Kepala Badan Kesatuan Bangsa dan Politik Provinsi Bali di Denpasar
3. Yang Bersangkutan

Balai Sertifikasi Elektronik
Dokumen ini telah ditandatangani secara elektronik menggunakan sertifikat elektronik yang diterbitkan oleh BSrE

Lampiran 8. Surat Izin Penelitian dari Bada Kesatuan Bangsa Dan Politik Kota Denpasar

PEMERINTAHAN KOTA DENPASAR
BADAN KESATUAN BANGSA DAN POLITIK
JALAN BELITON NO.1 TELEPON 234648 DENPASAR
https://www.denpasarkota.go.id/ **email : kesbangpol@denpasarkota.go.id**

Nomor	: 070/385/BKBP		Kepada
Lampiran	: -	Yth.	Perbekel Desa Pemogan
Perihal	: **Surat Keterangan Penelitian / Rekomendasi Penelitian**		di-
			Denpasar

I. Dasar:
1. Peraturan Menteri Dalam Negeri Republik Indonesia Nomor 7 Tahun 2014 tentang Perubahan atas Peraturan Menteri Dalam Negeri Republik Indonesia Nomor 64 Tahun 2011 tentang Pedoman Penerbitan Rekomendasi Penelitian.
2. Peraturan Daerah Kota Denpasar Nomor 8 Tahun 2016 tentang Pembentukan dan Susunan Perangkat Daerah (Lembaran Daerah Kota Denpasar Tahun 2016 Nomor 8. Tambahan Lembaran Daerah Kota Denpasar Nomor 8).
3. Peraturan Walikota Denpasar Nomor 43 Tahun 2016 tentang Kedudukan, Susunan Organisasi, Tugas dan Fungsi Serta Tata Kerja Sekretariat Darah, Staf Ahli, Sekretariat Dewan Perwakilan Daerah, Inspektoran, Badan Daerah dan Rumah Sakit Umum Daerah Kota Denpasar (Berita Daerah Kota Denpasar Tahun 2016 Nomor 43).
4. Peraturan Walikota Denpasar Nomor 12 Tahun 2017 Tentang Uraian Tugas Jabatan pada Sekretariat Daerah, Staf Ahli, Sekretariat Dewan Perwakilan Rakyat Daerah Inspektorat, Badan Daerah dan Rumah Sakit Daerah.

II. Memperhatikan:
Surat Rekomendasi dari Dinas Penanaman Modal dan Pelayanan Terpadu Satu Pintu Provinsi Bali Nomor : B.30.070/1305.E/IZIN-C/DPMPTSP, tanggal 31 Maret 2022, Perihal : Surat Keterangan Penelitian / Rekomendasi Penelitian

III. Setelah Mempelajari dan Meneliti Rencana Kegiatan yang diajukan, maka Walikota Denpasar memberikan Rekomendasi kepada :

Nama	:	Ni Putu Miranti Dewi
Alamat	:	JL. GLOGOR INDAH GG.1B NO 9, DESA PEMOGAN, KECAMATAN DENPASAR SELATAN, DENPASAR, BALI
Status Peneliti	:	Mahasiswa
Judul Penelitian	:	Gambaran Kultur Urin Wanita Menopause Di Banjar Gunung Desa Pemogan Kecamatan Denpasar Selatan
Lokasi Penelitian	:	Banjar Gunung, Desa Pemogan, Denpasar Selatan, Kota Denpasar, Bali
Tujuan Penelitian	:	Melakukan Penelitian
Bidang Peneliti	:	Kesehatan
Jumlah Peserta	:	1 Orang
Lama Penelitian	:	2 Bulan (31 Maret 2022 - 30 Mei 2022)

IV. Dalam Melakukan Kegiatan agar yang bersangkutan mematuhi ketentuan sebagai berikut:

1. Sebelum mengadakan penelitian/kerja praktek agar melapor kepada Atasan/Kepala Instansi bersangkutan
2. Selesai mengadakan penelitian melapor kembali kepada Kepala Badan Kesatuan Bangsa dan Politik Kota Denpasar.

3. Menyerahkan 1 (satu) exemplar hasil penelitian tersebut kepada Pemerintah Kota Denpasar (Kepala Badan Kesatuan Bangsa dan Politik Kota Denpasar)
4. Dilarang melakukan kegiatan diluar dari pada kegiatan tujuan yang telah ditetapkan dan pelanggaran terhadap ketentuan di atas, ijin ini akan dicabut dan menghentikan segala kegiatannya.
5. Para Peneliti, Survey, Study Perbandingan, KKN, KKL, mentaati dan menghormati ketentuan yang berlaku di Daerah setempat.

Demikian Rekomendasi ini dibuat untuk dapat dipergunakan sebagaimana mestinya.

Denpasar, 05 April 2022
An. Walikota Denpasar
Ub. Kepala Badan Kesatuan Bangsa dan
Politik Kota Denpasar
Sekretaris

PEMERINTAH KOTA DENPASAR
BADAN KESBANG DAN POLITIK

I Wayan Wirawan, S.Sos,M.Si
NIP. 19650101198602101 4

Tembusan disampaikan :
1. Walikota Denpasar (sebagai laporan)
2. Camat Denpasar Selatan (untuk maklum)
3. Yang Bersangkutan
4. Arsip

Lampiran 9. Surat Izin Penelitian dari Perbekel Desa Pemogan

PEMERINTAH KOTA DENPASAR
KECAMATAN DENPASAR SELATAN
PERBEKEL DESA PEMOGAN
Jalan Raya Pemogan No. 1, Br Dalem , Telp. 261295
DENPASAR

Denpasar, 11 April 2022

Nomor : 070/ 127/IV/ 2022
Lampiran : -
Perihal : **Surat Keterangan Penelitian / Rekomendasi Penelitian**

Kepada
Yth : Kadus Kepala Kewilayahan
Banjar Gunung

di-

Pemogan

Berdasarkan surat dari Badan Kesatuan Bangsa dan Politik, Tertanggal 5 April 2022, Nomor: 070/385/BKBP dengan perihal sama sebagai tersebut diatas, setelah mempelajari maksud dan tujuan surat permohonan dimaksud, maka kami memberikan Rekomendasi penelitian kepada:

Nama	: Ni Putu Miranti Dewi
Alamat	: Jl. Glogor Indah Gg. 1B No 9,Desa Pemogan,Denpasar Selatan
Status Peneliti	: Mahasiswa
Judul Penelitian	: Gambaran Kultur Urin Wanita Menopause Di Banjar Gunung Desa Pemogan Kecamatan Denpasar Selatan
Lokasi Penelitan	: Banjar Gunung Desa Pemogan Kecamatan Denpasar Selatan
Tujuan penelitian	: Permohonan Penelitian
Bidang Peneliti	: Kesehatan
Jumlah peserta	: 1 Orang
Lama Penelitian	: 2 (Dua) Bulan (31 Maret 2022 s/d 30 Mei 2022)

Sehubungan dengan hal tersebut, kami mohon bantuan saudara untuk dapat membantu kelancaran program penelitian dimaksud.

Demikian untuk menjadi maklum dan mendapatkan perhatian sebagaimana mestinya, Terima kasih.

Perbekel Desa Pemogan

PERBEKEL DESA PEMOGAN

I MADE SUWIRYA, SH

Tembusan disampaikan kepada Yth:

1. Badan Kesatuan Bangsa Dan Politik
2. Camat Denpasar Selatan, di Denpasar
3. Yang bersangkutan
4. Arsip

Lampiran 10. Dokumentasi Hasil Penelitian

Pembuatan Media BAP dan EMBA

Pengambilan urin pada wanita menopause

Urin di kultur pada media BAP

Hasil kultur pada media *Blood Agar Plate* (BAP)

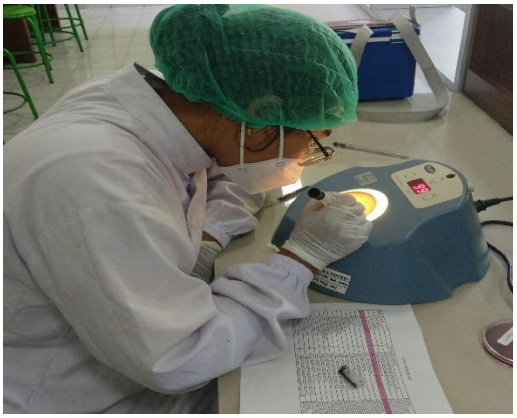

Penghitungan koloni pada media BAP

Hasil kultur pada media *Blood Agar Plate* (BAP) yang menunjukan hitung koloni >10^5 CFU/ml urin

Hasil kultur pada media *Blood Agar Plate* (BAP) yang menunjukan hitung koloni <10^5 CFU/ml urin

Kultur pada media EMBA

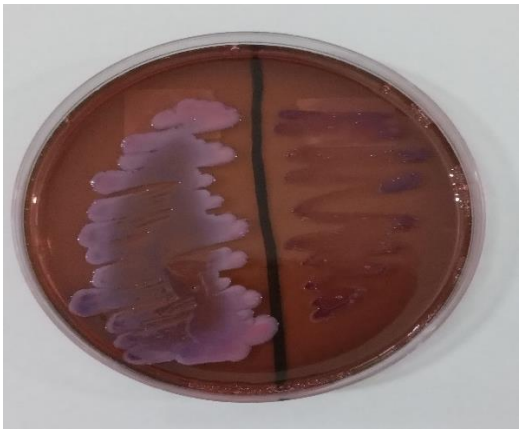

Hasil kultur pada media selektif *Eosin Methylene Blue Agar* (EMBA)

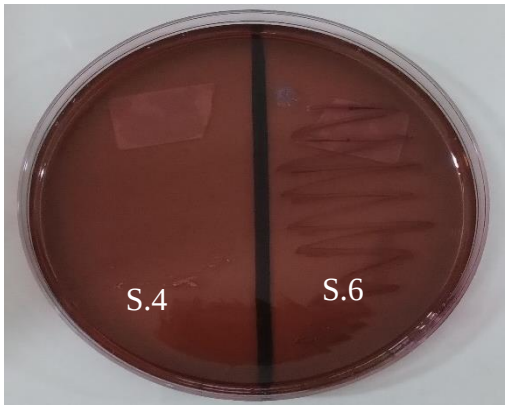

Hasil kultur pada media selektif *Eosin Methylene Blue Agar* (EMBA)

Lampiran 11 Output SPSS

Statistics

		Umur	Menstruasi terakhir	Kebiasaan minum air	Sering menahan kencing	Kebiasaan Membilas vagina
N	Valid	18	18	18	18	18
	Missing	0	0	0	0	0
Mode		3.00	2.00	2.00	2.00	2.00
Range		2.00	1.00	1.00	1.00	1.00
Minimum		1.00	1.00	1.00	1.00	1.00
Maximum		3.00	2.00	2.00	2.00	2.00

Frequency Table

Umur

		Frequency	Percent	Valid Percent	Cumulative Percent
Valid	49	5	27.8	27.8	27.8
	50	4	22.2	22.2	50.0
	51	9	50.0	50.0	100.0

Menstruasi terakhir

		Frequency	Percent	Valid Percent	Cumulative Percent
Valid	> dari 1 tahun yang lalu	5	27.8	27.8	27.8
	1 tahun yang lalu	13	72.2	72.2	100.0
	Total	18	100.0	100.0	

Kebiasaan minum air

		Frequency	Percent	Valid Percent	Cumulative Percent
Valid	< 1 Liter	10	55.6	55.6	55.6
	> 1 Liter	8	44.4	44.4	100.0

	Total	18	100.0	100.0	

Sering menahan kencing

		Frequency	Percent	Valid Percent	Cumulative Percent
Valid	sering	6	33.3	33.3	33.3
	tidak sering	12	66.7	66.7	100.0
	Total	18	100.0	100.0	

Kebiasaan membilas vagina

		Frequency	Percent	Valid Percent	Cumulative Percent
Valid	Dari depan ke belakang atau dari vagina ke anus	6	33.3	33.3	33.3
	Dari belakang ke depan atau dari anus ke vagina	12	66.7	66.7	100.0
	Total	18	100.0	100.0	

Lampiran Lembar Bimbingan KTI

Edit

Data Skripsi Mahasiswa

N I M	P07134019068
Nama Mahasiswa	Ni Putu Miranti Dewi
Info Akademik	Fakultas : Jurusan Teknologi Laboratorium Medis - Jurusan Program Studi Teknologi Laboratorium Medis Program Diploma Tiga Semester : 6

Skripsi | Bimbingan | Jurnal Ilmiah | Seminar Proposal | Syarat Sidang

Bimbingan

No	Dosen	Topik	Tanggal Bimbingan	Validasi Dosen
1	199002122012122001 - GUSTI AYU MADE RATIH KUSUMA RATNA DEWI, S.Farm.Apt., M.Farm	BIMBINGAN JUDUL KARYA TULIS ILMIAH	20 Nop 2021	✓
2	199002122012122001 - GUSTI AYU MADE RATIH KUSUMA RATNA DEWI, S.Farm.Apt., M.Farm	BIMBINGAN PERTAMA MENGENAI BAB 1 s/d BAB 4	1 Des 2021	✓
3	199002122012122001 - GUSTI AYU MADE RATIH KUSUMA RATNA DEWI, S.Farm.Apt., M.Farm	BIMBINNGAN MENGENAI REVIAN PERTAMA	3 Jan 2022	✓
4	199002122012122001 - GUSTI AYU MADE RATIH KUSUMA RATNA DEWI, S.Farm.Apt., M.Farm	BIMBINGAN MENGENAI REVISI KE-DUA	6 Jun 2022	✓
5	199002122012122001 - GUSTI AYU MADE RATIH KUSUMA RATNA DEWI, S.Farm.Apt., M.Farm	BIMBINGAN MENGENAI REVISI KE-TIGA	10 Jun 2022	✓
6	199105272015032002 - PUTU AYU SURYANINGSIH, SST	BIMBINGAN PERTAMA	17 Peb 2022	✓
7	199002122012122001 - GUSTI AYU MADE RATIH KUSUMA RATNA DEWI, S.Farm.Apt., M.Farm	BIMBINGAN SETELAH UJIAN PROPOSAL	14 Mar 2022	✓
8	199002122012122001 - GUSTI AYU MADE RATIH KUSUMA RATNA DEWI, S.Farm.Apt., M.Farm	BIMBINGAN KE-DUA SETELAH UJIAN PROPOSAL	15 Mar 2022	✓
9	199105272015032002 - PUTU AYU SURYANINGSIH, SST	BIMBINGAN PERTAMA SETELAH UJIAN PROPOSAL	15 Jun 2022	✓
10	199002122012122001 - GUSTI AYU MADE RATIH KUSUMA RATNA DEWI, S.Farm.Apt., M.Farm	BIMBINGAN MENGENAI JUDUL PEROMBAKAN PROPOSAL	16 Jun 2022	✓
11	199002122012122001 - GUSTI AYU MADE RATIH KUSUMA RATNA DEWI, S.Farm.Apt., M.Farm	BIMBINGAN MENGENAI PENELITIAN	23 Apr 2022	✓
12	199105272015032002 - PUTU AYU SURYANINGSIH, SST	BIMBINGAN MENGENAI PENELITIAN	23 Apr 2022	✓
13	199002122012122001 - GUSTI AYU MADE RATIH KUSUMA RATNA DEWI, S.Farm.Apt., M.Farm	BIMBINGAN MENGENAI PERMASALAHAN SAAT PENELITIAN	26 Apr 2022	✓
14	199002122012122001 - GUSTI AYU MADE RATIH KUSUMA RATNA DEWI, S.Farm.Apt., M.Farm	BIMBINGAN MENGENAI BAB 5 DAN 6	23 Mei 2022	✓
15	199105272015032002 - PUTU AYU SURYANINGSIH, SST	BIMBINGAN MENGENAI BAB 5 DAN 6	30 Mei 2022	✓
16	199105272015032002 - PUTU AYU SURYANINGSIH, SST	BIMBINGAN MENGENAI REVISIAN BAB 5 DAN 6	2 Jun 2022	✓
16	199002122012122001 - GUSTI AYU MADE RATIH KUSUMA RATNA DEWI, S.Farm.Apt., M.Farm	BIMBINGAN MENGENAI REVISI BAB 5 DAN 6	31 Mei 2022	✓

SURAT PERNYATAAN PERSETUJUAN PUBLIKASI REPOSITORY

Saya yang bertanda tangan di bawah ini:

Nama	: Ni Putu Miranti Dewi
Nim	: P07134019068
Program Studi	: Diploma Tiga TLM
Jurusan	: Teknologi Laboratorium Medis
Tahun Akademik	: 2021/2022
Alamat	: Jl. Glogor Indah Gg. 1B No.9
Nomor HP/Email	: 087882261460 / 19068.niputumirantidewi@gmail.com

Dengan ini menyatakan sripsi berupa Tugas Akhir dengan judul:

Gambaran Kultur Urin Wanita Menopause Di Banjar Gunung Desa Pemogan Kecamatan Denpasar Selatan

1. Dan Menyetujuinya menjadi hak milik Poltekkes Kemenkes Denpasar serta memberikan hak bebas Royalti Non-Ekslusif untuk disimpan, dialihkan mediakan, dikelola dalam pengkalan data dan dipublikasikannya di internet atau media lain untuk kepentingan akademis selama tetap mencantumkan nama penulis sebagai pemilik Hak Cipta.
2. Pernyataan ini saya buat dengan sungguh-sungguh. Apabila dikemudian hari terbukti ada pelanggaran Hak Cipta/Plagiarisme dalam karya ilmiah ini, maka segala tuntutan hukum yang timbul akan saya tanggung pribadi tanpa melibatkan pihak Poltekkes Kemenkes Denpasar.

Demikian surat pernyataan ini saya buat untuk dipergunakan

Denpasar, 12 Juli 2022
Yang menyatakan

METERAI TEMPEL
10000
10E5AJX750421667

Ni Putu Miranti Dewi
Nim. P07134019068

Dipindai dengan CamScanner