

Lampiran 1

No.Responden :

Persetujuan Setelah Penjelasan (Informed Consent) Sebagai Peserta Penelitian

Yang terhormat Bapak/Ibu/Saudara/i, kami meminta kesediannya untuk berpartisipasi dalam penelitian ini. Keikutsertaan dari penelitian ini bersifat sukarela/tidak memaksa. Mohon untuk dibaca penjelasan dibawah dengan seksama dan disilahkan bertanya bila ada yang belum dimengerti.

Judul	Gambaran Kejadian Infeksi Saluran Kemih pada Pasien Diabetes Melitus Tipe 2 di Puskesmas I Denpasar Barat
Peneliti Utama	Anak Agung Ayu Ratih Wulansari
Institusi	Poltekkes Kemenkes Denpasar
Lokasi Penelitian	Puskesmas I Denpasar Barat
Sumber pendanaan	Swadana

Penelitian ini bertujuan untuk mengetahui gambaran kejadian infeksi saluran kemih pada pasien diabetes melitus tipe 2 di Puskesmas I Denpasar Barat. Jumlah responden sebanyak 30 orang dengan syarat yaitu kriteria inklusi, pasien diabetes melitus tipe 2 di Puskesmas I Denpasar Barat yang bersedia menjadi sampel penelitian dan pasien yang tidak mengonsumsi antibiotik. Kriteria eksklusi, pasien diabetes melitus tipe 2 di Puskesmas I Denpasar Barat yang tidak bersedia menjadi sampel penelitian dan pasien yang mengonsumsi antibiotik. Penelitian ini tidak ada perlakuan yang akan diberikan kepada peserta.

Pengambilan sampel urin menggunakan urine porsi tengah (*midstream urine*). Teknik ini dilakukan dengan cara mengambil urine di tengah-tengah pengeluaran urine saat buang air kecil dan bukan saat memulai atau mengakhirinya dan dilakukan dengan cara yang bersih.

Atas kesediaan dan partisipasi responden dalam penelitian ini maka akan ada imbalan sebagai pengganti waktu yang telah diluangkan untuk penelitian ini.

Bapak/Ibu/Saudara/i akan diberi salinan persetujuan yang sudah ditandatangani ini. Peneliti juga memberikan *feedback* berupa masker medis dan handsanitizer kepada responden.

Kepesertaan Bapak/Ibu/Saudara/i pada penelitian ini bersifat sukarela. Bapak/Ibu/Saudara/i dapat menolak untuk menjawab pertanyaan yang diajukan pada penelitian atau menghentikan kepesertaan dari penelitian kapan saja tanpa ada sanksi. Keputusan Bapak/Ibu/Saudara/i untuk berhenti sebagai peserta penelitian tidak akan mempengaruhi mutu dan akses/ kelanjutan pengobatan yang akan diberikan.

Jika setuju untuk menjadi peserta penelitian ini, Bapak/Ibu/Saudara/i diminta untuk menandatangani formulir “Persetujuan Setelah Penjelasan (Informed Consent) Sebagai Peserta Penelitian” setelah Bapak/Ibu/Saudara/i benar – benar memahami tentang penelitian ini. Bapak/Ibu/Saudara/i akan diberi salinan persetujuan yang sudah ditandatangani ini.

Demikian surat pernyataan ini dibuat tanpa ada pemaksaan dari pihak manapun dan informasi yang diperoleh dapat digunakan sepenuhnya untuk kepentingan penelitian. Peneliti akan menjaga kerahasiaan data, spesimen, maupun subyek yang bersangkutan. Atas kesedian berpartisipasi dalam penelitian ini maka akan diberikan imbalan sebagai pengganti waktu yang diluangkan untuk penelitian ini. Apabila sewaktu-waktu merasa dirugikan dalam bentuk apapun berhak membatalkan persetujuan ini. Bila ada pertanyaan yang perlu disampaikan kepada peneliti, silakan hubungi peneliti : CP = Anak Agung Ayu Ratih Wulansari (082236330683)

Tanda tangan Bapak/Ibu/Saudara/i dibawah ini menunjukkan bahwa Bapak/Ibu/Saudara/i telah membaca, telah memahami dan telah mendapat kesempatan untuk bertanya kepada peneliti tentang penelitian ini dan **menyetujui untuk menjadi peserta penelitian.**

Yang bertandatangan di bawah ini:

Nama :

Jenis Kelamin : Laki-laki / Perempuan

Usia :

Alamat :

*) Coret yang tidak perlu

Peserta/Subyek Penelitian,

Peneliti

Tanggal : / /

Tanggal : / /

Saksi :

Saya menyatakan bahwa informasi pada formulir penjelasan telah dijelaskan dengan benar dan dimengerti oleh peserta penelitian dan persetujuan untuk menjadi peserta penelitian diberikan secara sukarela.

Saksi

Tanggal : / /

Lampiran 2

No.Responden :

LEMBAR WAWANCARA

Hari/tanggal :

Nama :

Jenis Kelamin :

Alamat :

Pertanyaan :

1. Berapakah usia Bapak/Ibu/Saudara/i?

Jawab :

2. Berapakah lama Bapak/Ibu/Saudara/I telah terdiagnosa mengidap diabetes melitus?

6-12 bulan 6-10 tahun

1-5 tahun > 10 tahun

3. Apakah pendidikan terakhir Bapak/Ibu/Saudara/i?

SD SMA

SMP Perguruan Tinggi

Lainnya :

4. Berapa kali dalam sehari Bapak/Ibu/Saudara/i mengganti pakaian dalam?

1 kali

2 kali atau lebih

5. Apakah setiap selesai berkemih atau buang air kecil Bapak/Ibu/Saudari/i selalu membersihkan saluran kemih bagian luar?

- Ya
- Tidak

(Untuk pasien perempuan) Jika Ya, bagaimana cara Ibu/Saudari membersihkannya?

- Dari arah depan ke belakang
- Dari arah belakang ke depan

6. Apakah Bapak/Ibu/Saudara/i pernah atau sedang mengalami gangguan pada bagian saluran kemih?

- Ya, meliputi ciri-ciri sebagai berikut :
 - Terasa panas saat buang air kecil
 - Terus menerus ingin buang air kecil
 - Nyeri di bagian bawah perut
- Tidak ada gangguan

7. Apakah Bapak/Ibu/Saudara/i memiliki riwayat penyakit tertentu dalam 6 bulan terakhir?

- Ya
- Tidak

Jika Ya, sebutkan

Lampiran 3**Hasil Pemeriksaan Kultur Urine Metode Ose Standar di UPTD. Balai
Laboratorium Kesehatan Provinsi Bali**

No.	Nama Responden	Jenis Kelamin	Usia (tahun)	Pemeriksaan Kultur Urine
				Jumlah Koloni (CFU/ml)
1	2	3	4	5
1	ES	P	64	0
2	IW	L	79	0
3	IWS	L	64	0
4	MM	L	53	250
5	JN	P	59	≥100.000
6	I	P	69	0
7	IKM	L	58	12.800
8	MADS	L	51	50
9	IBO	L	68	600
10	DG	P	70	1.100
11	KM	P	56	700
12	NA	P	61	2.900
13	IKGS	L	68	≥100.000
14	NW	L	74	5.100
15	NN	L	63	250
16	IKGWD	L	59	2.800
17	NS	P	51	0
18	NKA	P	51	1.700
19	IWA	L	72	1.050
20	Z	P	51	2.050
21	AAAK	P	77	7.250
22	M	L	62	2.350
23	JL	L	53	4.450
24	S	P	60	5.700
25	IGS	L	54	22.000
26	IBKS	L	68	250
27	S	L	43	200
28	IWM	L	61	0
29	NM	P	52	1.300
30	LDS	P	54	≥100.000

Gambar Scan Hasil Pemeriksaan Kultur Urine di Balai Laboratorium Kesehatan Provinsi Bali

<div style="text-align: center; background-color: #008000; color: white; padding: 2px;"> PEMERINTAH PROVINSI BALI DINAS KESEHATAN UPTD. BALAI LABORATORIUM KESEHATAN PROVINSI BALI <small>Jl. Angsoka No. 12 Denpasar, Telp. (0361) 221698, Fax. (0361) 221054 E-mail : balailabkesbali@yahoo.co.id</small> </div> <p style="margin-top: 10px;"> No Register : 01382 Nama Pasien : Endang Suliyah Tgl Lahir / Kel. : 03 - 05 - 1958 (64 th) / P Alamat Pasien : Jl. Griya Resimuka Asti No. 17 Bahan/sampel : Urine Pengirim : dr. Ira Yunitasari Surya Alamat Pengirim : UPTD. Balai Lab. Kes. Prov. Bali Tgl. Penerimaan Sampel : 5 April 2022 </p> <p> Hasil Pemeriksaan Bakteriologi: Colony Count Urine: <p style="text-align: center; font-size: 1.2em;">0 / ml (Steril)</p> </p> <p>Catatan :</p> <div style="display: flex; justify-content: space-between; align-items: flex-end; margin-top: 10px;"> <div style="text-align: center;"> dr. Ni Made Rindra Hermawathi, Sp.PK <small>NIP. 19810873 200902 2 003</small> </div> <div style="text-align: center;"> I Made Birnawan, S.Si <small>NIP. 19720106 199903 1 006</small> </div> </div>	<div style="text-align: center; background-color: #008000; color: white; padding: 2px;"> PEMERINTAH PROVINSI BALI DINAS KESEHATAN UPTD. BALAI LABORATORIUM KESEHATAN PROVINSI BALI <small>Jl. Angsoka No. 12 Denpasar, Telp. (0361) 221698, Fax. (0361) 221054 E-mail : balailabkesbali@yahoo.co.id</small> </div> <p style="margin-top: 10px;"> No Register : 01398 Nama Pasien : Imam Wijadi Tgl Lahir / Kel. : 10 - 02 - 1943 (79 th) / L Alamat Pasien : Jl. Ayuni Gg. II No 4 Denpasar Bahan/sampel : Urine Pengirim : dr. Ira Yunitasari Surya Alamat Pengirim : UPTD. Balai Lab. Kes. Prov. Bali Tgl. Penerimaan Sampel : 6 April 2022 </p> <p> Hasil Pemeriksaan Bakteriologi: Colony Count Urine: <p style="text-align: center; font-size: 1.2em;">0 / ml (Steril)</p> </p> <p>Catatan :</p> <div style="display: flex; justify-content: space-between; align-items: flex-end; margin-top: 10px;"> <div style="text-align: center;"> dr. Ni Made Rindra Hermawathi, Sp.PK <small>NIP. 19810873 200902 2 003</small> </div> <div style="text-align: center;"> I Made Birnawan, S.Si <small>NIP. 19720106 199903 1 006</small> </div> </div>
<div style="text-align: center; background-color: #008000; color: white; padding: 2px;"> PEMERINTAH PROVINSI BALI DINAS KESEHATAN UPTD. BALAI LABORATORIUM KESEHATAN PROVINSI BALI <small>Jl. Angsoka No. 12 Denpasar, Telp. (0361) 221698, Fax. (0361) 221054 E-mail : balailabkesbali@yahoo.co.id</small> </div> <p style="margin-top: 10px;"> No Register : 01399 Nama Pasien : I Wayan Sagawa Tgl Lahir / Kel. : 3 - 8 - 1957 (65) / L Alamat Pasien : Poltekes Denpasar Bahan/sampel : Urine Pengirim : dr. Ira Yunitasari Surya Alamat Pengirim : UPTD. Balai Lab. Kes. Prov. Bali Tgl. Penerimaan Sampel : 6 April 2022 </p> <p> Hasil Pemeriksaan Bakteriologi: Colony Count Urine: <p style="text-align: center; font-size: 1.2em;">0 / ml (Steril)</p> </p> <p>Catatan :</p> <div style="display: flex; justify-content: space-between; align-items: flex-end; margin-top: 10px;"> <div style="text-align: center;"> dr. Ni Made Rindra Hermawathi, Sp.PK <small>NIP. 19810873 200902 2 003</small> </div> <div style="text-align: center;"> I Made Birnawan, S.Si <small>NIP. 19720106 199903 1 006</small> </div> </div>	<div style="text-align: center; background-color: #008000; color: white; padding: 2px;"> PEMERINTAH PROVINSI BALI DINAS KESEHATAN UPTD. BALAI LABORATORIUM KESEHATAN PROVINSI BALI <small>Jl. Angsoka No. 12 Denpasar, Telp. (0361) 221698, Fax. (0361) 221054 E-mail : balailabkesbali@yahoo.co.id</small> </div> <p style="margin-top: 10px;"> No Register : 01400 Nama Pasien : Made Madra Tgl Lahir / Kel. : 09 - 09 - 2008 (14) / L Alamat Pasien : Poltekes Denpasar Bahan/sampel : Urine Pengirim : dr. Ira Yunitasari Surya Alamat Pengirim : UPTD. Balai Lab. Kes. Prov. Bali Tgl. Penerimaan Sampel : 6 April 2022 </p> <p> Hasil Pemeriksaan Bakteriologi: Colony Count Urine: <p style="text-align: center; font-size: 1.2em;">250 / ml</p> </p> <p>Catatan :</p> <div style="display: flex; justify-content: space-between; align-items: flex-end; margin-top: 10px;"> <div style="text-align: center;"> dr. Ni Made Rindra Hermawathi, Sp.PK <small>NIP. 19810873 200902 2 003</small> </div> <div style="text-align: center;"> I Made Birnawan, S.Si <small>NIP. 19720106 199903 1 006</small> </div> </div>

<p style="text-align: center;">PEMERINTAH PROVINSI BALI DINAS KESEHATAN UPTD. BALAI LABORATORIUM KESEHATAN PROVINSI BALI Jl. Angsoka No. 12 Denpasar, Telp. (0361) 221698, Fax. (0361) 221054 E-mail : balilabkesbali@yahoo.co.id</p> <p>No Register : 01401 Nama Pasien : Jak Ningsih Tgl Lahir / Kel. : 15 - 06 - 1962 (59) / P Alamat Pasien : Jl Gangga Buana 26 Bahan/sampel : Urine Pengirim : dr. Ira Yunitasari Surya Alamat Pengirim : UPTD. Balai Lab. Kes. Prov. Bali Tgl. Penerimaan Sampel : 6 April 2022</p> <p>Hasil Pemeriksaan Bakteriologi: Colony Count Urine: 130.000 / ml</p> <p>Catatan :</p> <p>Mengetahui : Penanggung Jawab Laboratorium Klinik dr. Ni Made Rindra Hermawathi, Sp.PK. NIP. 19810873 200902 2 005</p> <p>Bali, 8 April 2022 Pemeriksa: PI Made Birnawan, S.Si. NIP. 19720106 199903 1 006</p>	<p style="text-align: center;">PEMERINTAH PROVINSI BALI DINAS KESEHATAN UPTD. BALAI LABORATORIUM KESEHATAN PROVINSI BALI Jl. Angsoka No. 12 Denpasar, Telp. (0361) 221698, Fax. (0361) 221054 E-mail : balilabkesbali@yahoo.co.id</p> <p>No Register : 01402 Nama Pasien : Indrawati Tgl Lahir / Kel. : 24 - 08 - 1952 (70) / P Alamat Pasien : Poltekkes Denpasar Bahan/sampel : Urine Pengirim : dr. Ira Yunitasari Surya Alamat Pengirim : UPTD. Balai Lab. Kes. Prov. Bali Tgl. Penerimaan Sampel : 6 April 2022</p> <p>Hasil Pemeriksaan Bakteriologi: Colony Count Urine: 0 / ml (Steril)</p> <p>Catatan :</p> <p>Mengetahui : Penanggung Jawab Laboratorium Klinik dr. Ni Made Rindra Hermawathi, Sp.PK. NIP. 19810873 200902 2 005</p> <p>Bali, 8 April 2022 Pemeriksa: PI Made Birnawan, S.Si. NIP. 19720106 199903 1 006</p>
<p style="text-align: center;">PEMERINTAH PROVINSI BALI DINAS KESEHATAN UPTD. BALAI LABORATORIUM KESEHATAN PROVINSI BALI Jl. Angsoka No. 12 Denpasar, Telp. (0361) 221698, Fax. (0361) 221054 E-mail : balilabkesbali@yahoo.co.id</p> <p>No Register : 01403 Nama Pasien : I Ketut Merita Tgl Lahir / Kel. : 31 - 12 - 1963 (58) / L Alamat Pasien : Jl Puputan Baru Bahan/sampel : Urine Pengirim : dr. Ira Yunitasari Surya Alamat Pengirim : UPTD. Balai Lab. Kes. Prov. Bali Tgl. Penerimaan Sampel : 6 April 2022</p> <p>Hasil Pemeriksaan Bakteriologi: Colony Count Urine: 12.800 / ml</p> <p>Catatan :</p> <p>Mengetahui : Penanggung Jawab Laboratorium Klinik dr. Ni Made Rindra Hermawathi, Sp.PK. NIP. 19810873 200902 2 005</p> <p>Bali, 8 April 2022 Pemeriksa: PI Made Birnawan, S.Si. NIP. 19720106 199903 1 006</p>	<p style="text-align: center;">PEMERINTAH PROVINSI BALI DINAS KESEHATAN UPTD. BALAI LABORATORIUM KESEHATAN PROVINSI BALI Jl. Angsoka No. 12 Denpasar, Telp. (0361) 221698, Fax. (0361) 221054 E-mail : balilabkesbali@yahoo.co.id</p> <p>No Register : 01421 Nama Pasien : Made Agus Dwi Suliantara Tgl Lahir / Kel. : 22 - 03 - 1971 (41) / P Alamat Pasien : Jl Buana Kubu No 21 Bahan/sampel : Urine Pengirim : dr. Ira Yunitasari Surya Alamat Pengirim : UPTD. Balai Lab. Kes. Prov. Bali Tgl. Penerimaan Sampel : 7 April 2022</p> <p>Hasil Pemeriksaan Bakteriologi: Colony Count Urine: 50 / ml</p> <p>Catatan :</p> <p>Mengetahui : Penanggung Jawab Laboratorium Klinik dr. Ni Made Rindra Hermawathi, Sp.PK. NIP. 19810873 200902 2 005</p> <p>Bali, 8 April 2022 Pemeriksa: PI Made Birnawan, S.Si. NIP. 19720106 199903 1 006</p>
<p style="text-align: center;">PEMERINTAH PROVINSI BALI DINAS KESEHATAN UPTD. BALAI LABORATORIUM KESEHATAN PROVINSI BALI Jl. Angsoka No. 12 Denpasar, Telp. (0361) 221698, Fax. (0361) 221054 E-mail : balilabkesbali@yahoo.co.id</p> <p>No Register : 01422 Nama Pasien : IB Oka Tgl Lahir / Kel. : 21 - 03 - 1953 (69) / L Alamat Pasien : Jl Gn. Guntur XIV B No 4 Bahan/sampel : Urine Pengirim : dr. Ira Yunitasari Surya Alamat Pengirim : UPTD. Balai Lab. Kes. Prov. Bali Tgl. Penerimaan Sampel : 7 April 2022</p> <p>Hasil Pemeriksaan Bakteriologi: Colony Count Urine: 600 / ml</p> <p>Catatan :</p> <p>Mengetahui : Penanggung Jawab Laboratorium Klinik dr. Ni Made Rindra Hermawathi, Sp.PK. NIP. 19810873 200902 2 005</p> <p>Bali, 8 April 2022 Pemeriksa: PI Made Birnawan, S.Si. NIP. 19720106 199903 1 006</p>	<p style="text-align: center;">PEMERINTAH PROVINSI BALI DINAS KESEHATAN UPTD. BALAI LABORATORIUM KESEHATAN PROVINSI BALI Jl. Angsoka No. 12 Denpasar, Telp. (0361) 221698, Fax. (0361) 221054 E-mail : balilabkesbali@yahoo.co.id</p> <p>No Register : 01423 Nama Pasien : Diana G Tgl Lahir / Kel. : 31 - 12 - 1951 (70) / P Alamat Pasien : Poltekkes Denpasar Bahan/sampel : Urine Pengirim : dr. Ira Yunitasari Surya Alamat Pengirim : UPTD. Balai Lab. Kes. Prov. Bali Tgl. Penerimaan Sampel : 7 April 2022</p> <p>Hasil Pemeriksaan Bakteriologi: Colony Count Urine: 1.100 / ml</p> <p>Catatan :</p> <p>Mengetahui : Penanggung Jawab Laboratorium Klinik dr. Ni Made Rindra Hermawathi, Sp.PK. NIP. 19810873 200902 2 005</p> <p>Bali, 8 April 2022 Pemeriksa: PI Made Birnawan, S.Si. NIP. 19720106 199903 1 006</p>



PEMERINTAH PROVINSI BALI
DINAS KESEHATAN
UPTD. BALAI LABORATORIUM KESEHATAN PROVINSI BALI
 Jl. Angsoka No. 12 Denpasar, Telp. (0361) 221698, Fax. (0361) 221054
 E-mail : balalabkesbali@yahoo.co.id

No.Register : 01424
 Nama Pasien : Ketat Murniasih
 Tgl Lahir / Kel. : 31 – 12 – 1965 (56) / P
 Alamat Pasien : Politekes Denpasar
 Bahan/sampel : Urine
 Pengirim : dr. Ira Yunitasari Surya
 Alamat Pengirim : UPTD. Balai Lab. Kes. Prov. Bali
 Tgl. Penerimaan Sampel : 7 April 2022

Hasil Pemeriksaan Bakteriologi:
 Colony Count Urine: **700 / ml**

Catatan :

Mengetahui : Penanggung Jawab Laboratorium Klinik
 Bali, 8 April 2022
 Pemeriksa:

 dr. Ni Made Rindra Hermawathi, Sp.PK
 NIP. 19810873 200902 2 005

 I Made Birnawan, S.Si
 NIP. 19720106 199903 1 006

PEMERINTAH PROVINSI BALI
DINAS KESEHATAN
UPTD. BALAI LABORATORIUM KESEHATAN PROVINSI BALI
 Jl. Angsoka No. 12 Denpasar, Telp. (0361) 221698, Fax. (0361) 221054
 E-mail : balalabkesbali@yahoo.co.id

No.Register : 01439
 Nama Pasien : Nyoman Ardani
 Tgl Lahir / Kel. : 05 – 12 – 1960 (61 th) / Pr
 Alamat Pasien : Bromo I No. 38
 Bahan/sampel : Urine
 Pengirim : dr. Ira Yunitasari Surya
 Alamat Pengirim : UPTD. Balai Lab. Kes. Prov. Bali
 Tgl. Penerimaan Sampel : 8 April 2022

Hasil Pemeriksaan Bakteriologi:
 Colony Count Urine: **2900 / ml**

Catatan :

Mengetahui : Penanggung Jawab Laboratorium Klinik
 Bali, 9 April 2022
 Pemeriksa:

 dr. Ni Made Rindra Hermawathi, Sp.PK
 NIP. 19810873 200902 2 005

 I Made Birnawan, S.Si
 NIP. 19720106 199903 1 006

PEMERINTAH PROVINSI BALI
DINAS KESEHATAN
UPTD. BALAI LABORATORIUM KESEHATAN PROVINSI BALI
 Jl. Angsoka No. 12 Denpasar, Telp. (0361) 221698, Fax. (0361) 221054
 E-mail : balalabkesbali@yahoo.co.id

No.Register : 01440
 Nama Pasien : I Ketat Gede Suryawan
 Tgl Lahir / Kel. : 17 – 12 – 1953 (68 th) / LK
 Alamat Pasien : Bromo I No.38
 Bahan/sampel : Urine
 Pengirim : dr. Ira Yunitasari Surya
 Alamat Pengirim : UPTD. Balai Lab. Kes. Prov. Bali
 Tgl. Penerimaan Sampel : 8 April 2022

Hasil Pemeriksaan Bakteriologi:
 Colony Count Urine: **≥ 100.000 / ml**

Catatan :

Mengetahui : Penanggung Jawab Laboratorium Klinik
 Bali, 9 April 2022
 Pemeriksa:

 dr. Ni Made Rindra Hermawathi, Sp.PK
 NIP. 19810873 200902 2 005

 I Made Birnawan, S.Si
 NIP. 19720106 199903 1 006

PEMERINTAH PROVINSI BALI
DINAS KESEHATAN
UPTD. BALAI LABORATORIUM KESEHATAN PROVINSI BALI
 Jl. Angsoka No. 12 Denpasar, Telp. (0361) 221698, Fax. (0361) 221054
 E-mail : balalabkesbali@yahoo.co.id

No.Register : 01441
 Nama Pasien : Nyoman Wija
 Tgl Lahir / Kel. : 31 – 12 – 1947 (74 th) / LK
 Alamat Pasien : Jl. Bukit Tunggal
 Bahan/sampel : Urine
 Pengirim : dr. Ira Yunitasari Surya
 Alamat Pengirim : UPTD. Balai Lab. Kes. Prov. Bali
 Tgl. Penerimaan Sampel : 8 April 2022

Hasil Pemeriksaan Bakteriologi:
 Colony Count Urine: **5100 / ml**

Catatan :

Mengetahui : Penanggung Jawab Laboratorium Klinik
 Bali, 9 April 2022
 Pemeriksa:

 dr. Ni Made Rindra Hermawathi, Sp.PK
 NIP. 19810873 200902 2 005

 I Made Birnawan, S.Si
 NIP. 19720106 199903 1 006



PEMERINTAH PROVINSI BALI
DINAS KESEHATAN
UPTD. BALAI LABORATORIUM KESEHATAN PROVINSI BALI
 Jl. Angsoka No. 12 Denpasar, Telp. (0361) 221698, Fax. (0361) 221054
 E-mail : balalabkesbali@yahoo.co.id

No.Register : 01442
 Nama Pasien : Nyoman Nuadi
 Tgl Lahir / Kel. : 10 – 03 – 1959 (63 th) / LK
 Alamat Pasien : Jl. Andakasa G.2 No. 8
 Bahan/sampel : Urine
 Pengirim : dr. Ira Yunitasari Surya
 Alamat Pengirim : UPTD. Balai Lab. Kes. Prov. Bali
 Tgl. Penerimaan Sampel : 8 April 2022

Hasil Pemeriksaan Bakteriologi:
 Colony Count Urine: **250 / ml**

Catatan :

Mengetahui : Penanggung Jawab Laboratorium Klinik
 Bali, 9 April 2022
 Pemeriksa:

 dr. Ni Made Rindra Hermawathi, Sp.PK
 NIP. 19810873 200902 2 005

 I Made Birnawan, S.Si
 NIP. 19720106 199903 1 006

PEMERINTAH PROVINSI BALI
DINAS KESEHATAN
UPTD. BALAI LABORATORIUM KESEHATAN PROVINSI BALI
 Jl. Angsoka No. 12 Denpasar, Telp. (0361) 221698, Fax. (0361) 221054
 E-mail : balalabkesbali@yahoo.co.id

No.Register : 01518
 Nama Pasien : I Komang Gede Widana Dusak
 Alamat : Politekes
 Tgl Lahir (umur) / Kel. : 01 – 11 – 1962 (59 th) / L
 Bahan/sampel : Urine
 Pengirim : dr. Ira Yunitasari Surya
 Alamat Pengirim : UPTD. Balai Lab. Kes. Prov. Bali
 Tgl. Penerimaan Sampel : 12 April 2022

Hasil Pemeriksaan Bakteriologi:
 Colony Count Urine: **2800 / ml**

Catatan :

Mengetahui : Penanggung Jawab Laboratorium Klinik
 Bali, 14 April 2022
 Pemeriksa:

 dr. Ni Made Rindra Hermawathi, Sp.PK
 NIP. 19810873 200902 2 005

 I Made Birnawan, S.Si
 NIP. 19720106 199903 1 006

<p style="text-align: center;">PEMERINTAH PROVINSI BALI DINAS KESEHATAN UPTD. BALAI LABORATORIUM KESEHATAN PROVINSI BALI Jl. Angsoka No. 12 Denpasar, Telp. (0361) 221698, Fax. (0361) 221054 E-mail : balaiabahkesbali@yahoo.co.id</p> <p>No Register : 01495 Nama Pasien : N Nyoman Suyeni (P21) Alamat : Poitekes Tgl Lahir (umur) / Kel. : 22 - 01 - 1971 (51 th.) / P Bahan/sampel : Urine Pengirim : dr. Ira Yunitasari Surya Alamat Pengirim : UPTD. Balai Lab. Kes. Prov. Bali Tgl. Penerimaan Sampel : 11 April 2022</p> <p>Hasil Pemeriksaan Bakteriologi:</p> <p>Colony Count Urine: 0 / ml</p> <p>Catatan :</p> <p>Mengetahui : Penanggung Jawab Laboratorium Klinik dr. Ni Made Rindra Hermawathi, Sp.PK. NIP. 198108732009022005</p> <p>Bali, 12 April 2022 Pemeriksa: I Made Birnawan, S.Si. NIP. 197201061999031006</p>	<p style="text-align: center;">PEMERINTAH PROVINSI BALI DINAS KESEHATAN UPTD. BALAI LABORATORIUM KESEHATAN PROVINSI BALI Jl. Angsoka No. 12 Denpasar, Telp. (0361) 221698, Fax. (0361) 221054 E-mail : balaiabahkesbali@yahoo.co.id</p> <p>No Register : 01494 Nama Pasien : Ni Ketut Asih (P22) Alamat : Poitekes Tgl Lahir (umur) / Kel. : 20 - 05 - 1970 (52th.) / P Bahan/sampel : Urine Pengirim : dr. Ira Yunitasari Surya Alamat Pengirim : UPTD. Balai Lab. Kes. Prov. Bali Tgl. Penerimaan Sampel : 11 April 2022</p> <p>Hasil Pemeriksaan Bakteriologi:</p> <p>Colony Count Urine: 1700 / ml</p> <p>Catatan :</p> <p>Mengetahui : Penanggung Jawab Laboratorium Klinik dr. Ni Made Rindra Hermawathi, Sp.PK. NIP. 198108732009022005</p> <p>Bali, 12 April 2022 Pemeriksa: I Made Birnawan, S.Si. NIP. 197201061999031006</p>
<p style="text-align: center;">PEMERINTAH PROVINSI BALI DINAS KESEHATAN UPTD. BALAI LABORATORIUM KESEHATAN PROVINSI BALI Jl. Angsoka No. 12 Denpasar, Telp. (0361) 221698, Fax. (0361) 221054 E-mail : balaiabahkesbali@yahoo.co.id</p> <p>No Register : 01519 Nama Pasien : I Wayan Arikaanta Alamat : Poitekes Tgl Lahir (umur) / Kel. : 23 - 12 - 1949 (72 th.) / L Bahan/sampel : Urine Pengirim : dr. Ira Yunitasari Surya Alamat Pengirim : UPTD. Balai Lab. Kes. Prov. Bali Tgl. Penerimaan Sampel : 12 April 2022</p> <p>Hasil Pemeriksaan Bakteriologi:</p> <p>Colony Count Urine: 1.050 / ml</p> <p>Catatan :</p> <p>Mengetahui : Penanggung Jawab Laboratorium Klinik dr. Ni Made Rindra Hermawathi, Sp.PK. NIP. 198108732009022005</p> <p>Bali, 14 April 2022 Pemeriksa: I Made Birnawan, S.Si. NIP. 197201061999031006</p>	<p style="text-align: center;">PEMERINTAH PROVINSI BALI DINAS KESEHATAN UPTD. BALAI LABORATORIUM KESEHATAN PROVINSI BALI Jl. Angsoka No. 12 Denpasar, Telp. (0361) 221698, Fax. (0361) 221054 E-mail : balaiabahkesbali@yahoo.co.id</p> <p>No Register : 01520 Nama Pasien : Sulaika Alamat : Poitekes Tgl Lahir (umur) / Kel. : 03 - 06 - 1970 (51 th.) / P Bahan/sampel : Urine Pengirim : dr. Ira Yunitasari Surya Alamat Pengirim : UPTD. Balai Lab. Kes. Prov. Bali Tgl. Penerimaan Sampel : 12 April 2022</p> <p>Hasil Pemeriksaan Bakteriologi:</p> <p>Colony Count Urine: 2.050 / ml</p> <p>Catatan :</p> <p>Mengetahui : Penanggung Jawab Laboratorium Klinik dr. Ni Made Rindra Hermawathi, Sp.PK. NIP. 198108732009022005</p> <p>Bali, 14 April 2022 Pemeriksa: I Made Birnawan, S.Si. NIP. 197201061999031006</p>
<p style="text-align: center;">PEMERINTAH PROVINSI BALI DINAS KESEHATAN UPTD. BALAI LABORATORIUM KESEHATAN PROVINSI BALI Jl. Angsoka No. 12 Denpasar, Telp. (0361) 221698, Fax. (0361) 221054 E-mail : balaiabahkesbali@yahoo.co.id</p> <p>No Register : 01586 Nama Pasien : A.A. Ayu Kerti Alamat : Poitekes Tgl Lahir (umur) / Kel. : 09 - 07 - 1944 (77 th.) / P Bahan/sampel : Urine Pengirim : APS Alamat Pengirim : - Tgl. Penerimaan Sampel : 18 April 2022</p> <p>Hasil Pemeriksaan Bakteriologi:</p> <p>Colony Count Urine: 7.250 / ml</p> <p>Catatan :</p> <p>Mengetahui : Penanggung Jawab Laboratorium Klinik dr. Ni Made Rindra Hermawathi, Sp.PK. NIP. 198108732009022005</p> <p>Bali, 20 April 2022 Pemeriksa: I Made Birnawan, S.Si. NIP. 197201061999031006</p>	<p style="text-align: center;">PEMERINTAH PROVINSI BALI DINAS KESEHATAN UPTD. BALAI LABORATORIUM KESEHATAN PROVINSI BALI Jl. Angsoka No. 12 Denpasar, Telp. (0361) 221698, Fax. (0361) 221054 E-mail : balaiabahkesbali@yahoo.co.id</p> <p>No Register : 01587 Nama Pasien : Muggyono Alamat : Poitekes Tgl Lahir (umur) / Kel. : 19 - 08 - 1959 (62 th.) / L Bahan/sampel : Urine Pengirim : APS Alamat Pengirim : - Tgl. Penerimaan Sampel : 18 April 2022</p> <p>Hasil Pemeriksaan Bakteriologi:</p> <p>Colony Count Urine: 2.350 / ml</p> <p>Catatan :</p> <p>Mengetahui : Penanggung Jawab Laboratorium Klinik dr. Ni Made Rindra Hermawathi, Sp.PK. NIP. 198108732009022005</p> <p>Bali, 20 April 2022 Pemeriksa: I Made Birnawan, S.Si. NIP. 197201061999031006</p>

<p style="text-align: center;">PEMERINTAH PROVINSI BALI DINAS KESEHATAN UPTD. BALAI LABORATORIUM KESEHATAN PROVINSI BALI Jl. Angsoka No. 12 Denpasar, Telp. (0361) 221698, Fax. (0361) 221054 E-mail : balaiabahkesbali@yahoo.co.id</p> <p>No Register : 01588 Nama Pasien : Jero Lanang Alamat : Poltekkes Tgl Lahir (umur) / Kel. : 21 - 09 - 1968 (53 th.) / L Bahan/sampel : Urine Pengirim : APS Alamat Pengirim : - Tgl. Penerimaan Sampel : 18 April 2022</p> <p>Hasil Pemeriksaan Bakteriologi: Colony Count Urine: 4.450 / ml</p> <p>Catatan :</p> <p>Mengetahui: Penanggung Jawab Laboratorium Klinik  dr. Ni Made Rindra Hermawathi, Sp.PK NIP. 19810873-200902-2-005</p> <p>Bali, 20 April 2022 Pemeriksa:  I Made Birnawan, S.Si NIP. 19720106 199903 1 006</p>	<p style="text-align: center;">PEMERINTAH PROVINSI BALI DINAS KESEHATAN UPTD. BALAI LABORATORIUM KESEHATAN PROVINSI BALI Jl. Angsoka No. 12 Denpasar, Telp. (0361) 221698, Fax. (0361) 221054 E-mail : balaiabahkesbali@yahoo.co.id</p> <p>No Register : 01589 Nama Pasien : Suryani Alamat : Poltekkes Tgl Lahir (umur) / Kel. : 06 - 05 - 1962 (60 th.) / P Bahan/sampel : Urine Pengirim : APS Alamat Pengirim : - Tgl. Penerimaan Sampel : 18 April 2022</p> <p>Hasil Pemeriksaan Bakteriologi: Colony Count Urine: 5.700 / ml</p> <p>Catatan :</p> <p>Mengetahui: Penanggung Jawab Laboratorium Klinik  dr. Ni Made Rindra Hermawathi, Sp.PK NIP. 19810873-200902-2-005</p> <p>Bali, 20 April 2022 Pemeriksa:  I Made Birnawan, S.Si NIP. 19720106 199903 1 006</p>
<p style="text-align: center;">PEMERINTAH PROVINSI BALI DINAS KESEHATAN UPTD. BALAI LABORATORIUM KESEHATAN PROVINSI BALI Jl. Angsoka No. 12 Denpasar, Telp. (0361) 221698, Fax. (0361) 221054 E-mail : balaiabahkesbali@yahoo.co.id</p> <p>No Register : 01591 Nama Pasien : Gede Sija Alamat : Poltekkes Dps. Tgl Lahir (umur) / Kel. : 31 - 12 - 1967 (54 th.) / L Bahan/sampel : Urine Pengirim : APS Alamat Pengirim : - Tgl. Penerimaan Sampel : 18 April 2022</p> <p>Hasil Pemeriksaan Bakteriologi: Colony Count Urine: 22.000 / ml</p> <p>Catatan :</p> <p>Mengetahui: Penanggung Jawab Laboratorium Klinik  dr. Ni Made Rindra Hermawathi, Sp.PK NIP. 19810873-200902-2-005</p> <p>Bali, 20 April 2022 Pemeriksa:  I Made Birnawan, S.Si NIP. 19720106 199903 1 006</p>	<p style="text-align: center;">PEMERINTAH PROVINSI BALI DINAS KESEHATAN UPTD. BALAI LABORATORIUM KESEHATAN PROVINSI BALI Jl. Angsoka No. 12 Denpasar, Telp. (0361) 221698, Fax. (0361) 221054 E-mail : balaiabahkesbali@yahoo.co.id</p> <p>No Register : 01590 Nama Pasien : I. B. Susila Alamat : Poltekkes Dps. Tgl Lahir (umur) / Kel. : 08 - 01 - 1954 (67 th.) / L Bahan/sampel : Urine Pengirim : APS Alamat Pengirim : - Tgl. Penerimaan Sampel : 18 April 2022</p> <p>Hasil Pemeriksaan Bakteriologi: Colony Count Urine: 250 / ml</p> <p>Catatan :</p> <p>Mengetahui: Penanggung Jawab Laboratorium Klinik  dr. Ni Made Rindra Hermawathi, Sp.PK NIP. 19810873-200902-2-005</p> <p>Bali, 20 April 2022 Pemeriksa:  I Made Birnawan, S.Si NIP. 19720106 199903 1 006</p>
<p style="text-align: center;">PEMERINTAH PROVINSI BALI DINAS KESEHATAN UPTD. BALAI LABORATORIUM KESEHATAN PROVINSI BALI Jl. Angsoka No. 12 Denpasar, Telp. (0361) 221698, Fax. (0361) 221054 E-mail : balaiabahkesbali@yahoo.co.id</p> <p>No Register : 01592 Nama Pasien : Samsuri Alamat : Poltekkes Dps. Tgl Lahir (umur) / Kel. : 18 - 08 - 1978 (43 th.) / L Bahan/sampel : Urine Pengirim : APS Alamat Pengirim : - Tgl. Penerimaan Sampel : 18 April 2022</p> <p>Hasil Pemeriksaan Bakteriologi: Colony Count Urine: 200 / ml</p> <p>Catatan :</p> <p>Mengetahui: Penanggung Jawab Laboratorium Klinik  dr. Ni Made Rindra Hermawathi, Sp.PK NIP. 19810873-200902-2-005</p> <p>Bali, 20 April 2022 Pemeriksa:  I Made Birnawan, S.Si NIP. 19720106 199903 1 006</p>	<p style="text-align: center;">PEMERINTAH PROVINSI BALI DINAS KESEHATAN UPTD. BALAI LABORATORIUM KESEHATAN PROVINSI BALI Jl. Angsoka No. 12 Denpasar, Telp. (0361) 221698, Fax. (0361) 221054 E-mail : balaiabahkesbali@yahoo.co.id</p> <p>No Register : 01657 Nama Pasien : I Wayan Muryana Alamat : Poltekkes Tgl Lahir (umur) / Kel. : 22 - 01 - 1961 (61 th.) / L Bahan/sampel : Urine Pengirim : APS Alamat Pengirim : - Tgl. Penerimaan Sampel : 21 April 2022</p> <p>Hasil Pemeriksaan Bakteriologi: Colony Count Urine: 0 / ml</p> <p>Catatan :</p> <p>Mengetahui: Penanggung Jawab Laboratorium Klinik  dr. Ni Made Rindra Hermawathi, Sp.PK NIP. 19810873-200902-2-005</p> <p>Bali, 22 April 2022 Pemeriksa:  I Made Birnawan, S.Si NIP. 19720106 199903 1 006</p>

No. Register : **01658**
Nama Pasien : **Nyoman Muliarti**
Alamat : **Poltekkes**
Tgl. Lahir (umur) / Kel. : **25 - 07 - 1969 (52 th.) / P**
Bahan/sampel : **Urine**
Pengirim : **APS**
Alamat Pengirim : **-**
Tgl. Penerimaan Sampel : **21 April 2022**

**Hasil Pemeriksaan
Bakteriologi:**

Colony Count Urine: **1.300 / ml**

Catatan :

Mengetahui
Peranggung Jawab Laboratorium Klinik

dr. Ni Made Rindra Hermawathi, Sp.PK.
NIP. 19819873 200902 2 005

Bali, 22 April 2022
Pemeriksa:

I Made Birnawan, S.Si.
NIP. 19720106 199903 1 006

No. Register : **01659**
Nama Pasien : **Luh De Suardani**
Alamat : **Poltekkes**
Tgl. Lahir (umur) / Kel. : **23 - 05 - 1967 (55 th.) / P**
Bahan/sampel : **Urine**
Pengirim : **APS**
Alamat Pengirim : **-**
Tgl. Penerimaan Sampel : **21 April 2022**

**Hasil Pemeriksaan
Bakteriologi:**

Colony Count Urine: **≥ 100.000 / ml**

Catatan :

Mengetahui
Peranggung Jawab Laboratorium Klinik

dr. Ni Made Rindra Hermawathi, Sp.PK.
NIP. 19819873 200902 2 005

Bali, 22 April 2022
Pemeriksa:

I Made Birnawan, S.Si.
NIP. 19720106 199903 1 006

Lampiran 4

Rekapitulasi Hasil Penelitian

No.	Kode Sampel	Nama Responden	Usia (tahun)	Jenis Kelamin	Lama Mengidap	Higiene Perorangan		Tingkat Pendidikan	Glukosa Darah Terakhir	Riwayat Gangguan Saluran Kemih	Indikasi ISK
						Kebiasaan 1	Kebiasaan 2				
1	2	3	4	5	6	7	8	9	10	11	12
1	P2	ES	64	P	6-10 tahun	2x	Ya, Depan ke belakang	PT	146	-	- (0/ml)
2	P3	IW	79	L	6-10 tahun	2x	Ya, Depan ke belakang	SMA	122	-	- (0/ml)
3	P4	IWS	64	L	> 10 tahun	2x	Ya, Depan ke belakang	PT	134	-	- (0/ml)
4	P5	MM	53	L	6-10 tahun	2x	Ya, Depan ke belakang	PT	113	-	- (250/ml)
5	P6	JN	59	P	1-5 tahun	2x	Ya, Depan ke belakang	SD	396	-	√ (>100.000/ml)
6	P7	I	69	P	> 10 tahun	2x	Ya, Depan ke belakang	PT	101	-	- (0/ml)
7	P8	IKM	58	L	1-5 tahun	2x	Ya, Depan ke belakang	SD	104	-	- (12.800/ml)

1	2	3	4	5	6	7	8	9	10	11	12
8	P9	MADS	51	L	1-5 tahun	2x	Ya, Depan ke belakang	PT	156	-	- (50/ml)
9	P11	IBO	68	L	6-10 tahun	1x	Ya, Depan ke belakang	PT	107	-	- (600/ml)
10	P13	DG	70	P	1-5 tahun	2x	Ya, Depan ke belakang	PT	178	-	- (1.100/ml)
11	P14	KM	56	P	6-12 bulan	2x	Ya, Depan ke belakang	SD	164	-	- (700/ml)
12	P15	NA	61	P	> 10 tahun	1x	Ya, Depan ke belakang	SMP	145	-	- (2.900)
13	P16	IKGS	68	L	6-10 tahun	1x	Ya, Depan ke belakang	SMP	166	-	√ (>100.000/ml)
14	P17	NW	74	L	1-5 tahun	1x	Ya, Depan ke belakang	SD	97	-	- (5.100)
15	P18	NN	63	L	6-10 tahun	2x	Ya, Depan ke belakang	SMA	255	-	- (250/ml)
16	P20	IKGWD	59	L	1-5 tahun	2x	Ya, Depan ke belakang	PT	357	-	- (2.800/ml)
17	P21	NS	51	P	6-10 tahun	2x	Ya, Depan ke belakang	SD	205	√	- (0/ml)

1	2	3	4	5	6	7	8	9	10	11	12
18	P22	NKA	51	P	1-5 tahun	2x	Ya, Depan ke belakang	SMP	134	-	- (1.700/ml)
19	P23	IWA	72	L	> 10 tahun	1x	Ya, Depan ke belakang	SMA	101	-	- (1.050/ml)
20	P24	Z	51	P	1-5 tahun	1x	Ya, Depan ke belakang	SD	102	-	- (2.050/ml)
21	P26	AAAK	77	P	1-5 tahun	1x	Ya, Depan ke belakang	SMA	98	-	- (7.250/ml)
22	P27	M	62	L	1-5 tahun	1x	Ya, Depan ke belakang	SD	103	-	- (2.350/ml)
23	P28	JL	53	L	6-10 tahun	1x	Ya, Depan ke belakang	SMA	349	-	- (4.450/ml)
24	P29	S	60	P	> 10 tahun	2x	Ya, Depan ke belakang	SMA	103	-	- (5.700/ml)
25	P30	IGS	54	L	1-5 tahun	1x	Ya, Depan ke belakang	SD	90	√	- (22.000/ml)
26	P32	IBKS	68	L	6-10 tahun	2x	Ya, Depan ke belakang	SMA	236	-	- (250/ml)
27	P32	S	43	L	1-5 tahun	2x	Ya, Depan ke belakang	SMP	159	√	- (200/ml)

1	2	3	4	5	6	7	8	9	10	11	12
28	P42	IWM	61	L	1-5 tahun	1x	Ya, Depan ke belakang	PT	110	-	- (0/ml)
29	P43	NM	52	P	1-5 tahun	2x	Ya, Depan ke belakang	SMA	120	-	- (1.300/ml)
30	P44	LDS	54	P	6-10 tahun	2x	Ya, Depan ke belakang	SMA	118	-	√ (>100.000/ml)







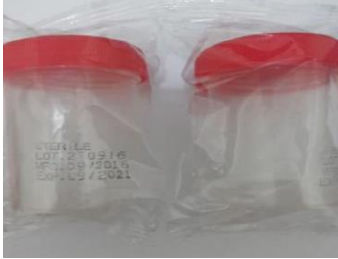

Keterangan :

Kebiasaan 1 : Kebiasaan mengganti pakaian dalam

Kebiasaan 2 : Kebiasaan dan cara membersihkan saluran kemih bagian luar

Lampiran 5

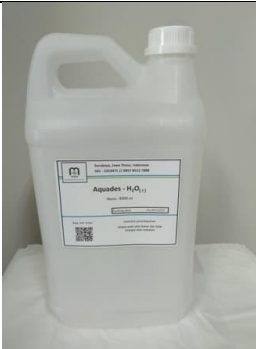
Gambar Alat dan Bahan Pemeriksaan Kultur Urine Metode Ose Standar

		
Pot Urine Steril	Tissue	Cool Box
		
Ose Standar	Cawan Petri	Beaker Glass
		
Biosafety Cabinet	Incubator	Colony Counter
		
Aquadest	Media Nutrient Agar	Alcohol

Lampiran 6

Dokumentasi Penelitian Gambaran Kejadian Infeksi Sauran Kemih pada Pasien Diabetes Melitus Tipe 2 di Puskesmas I Denpasar Barat



Puskesmas I Denpasar Barat



Menggunakan APD (Alat Pelindung Diri)



Responden menandatangani *informed consent*



Wawancara dengan responden



Menjelaskan prosedur penampungan urine pancar tengah

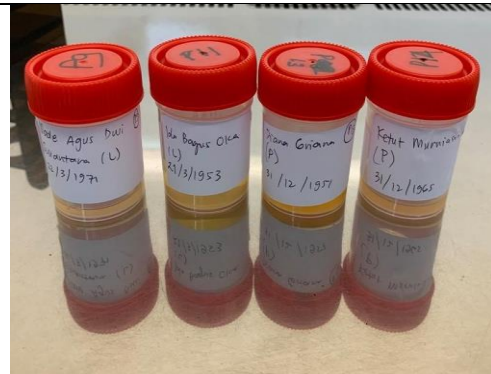

Sampel urine responden



Memberikan masker dan handsanitizer kepada responden



Transportasi sampel urine menggunakan *cool box*

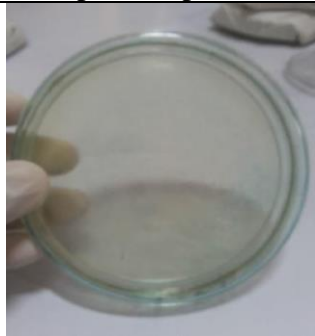

Media *Nutrient Agar*



Kultur sampel urine dengan metode ose standar



Inkubasi pada *incubator* selama 18-24 jam

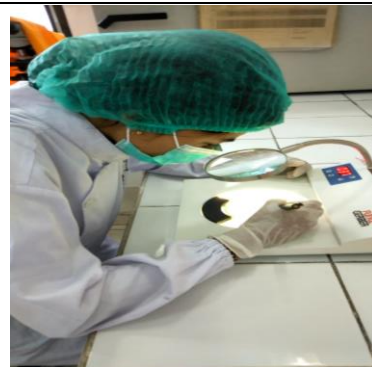

Pembacaan hasil sampel dengan *colony counter*

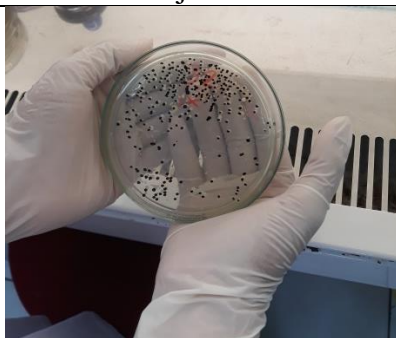

Catat Hasil



Membersihkan meja kerja



Melepaskan APD



Mencuci tangan dengan sabun

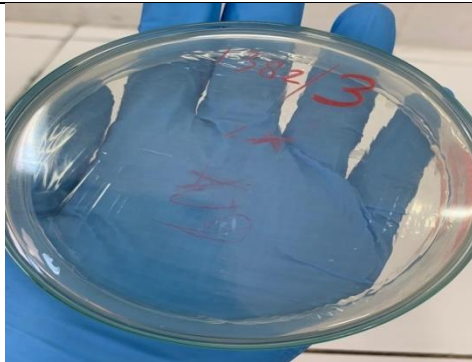

Sampel P3

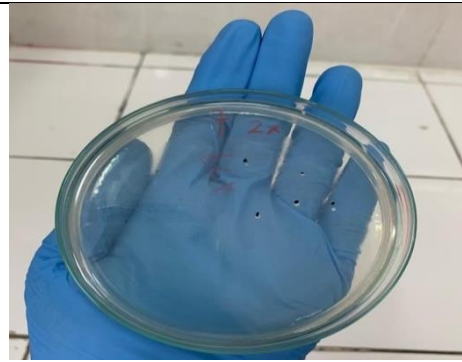

Sampel P7

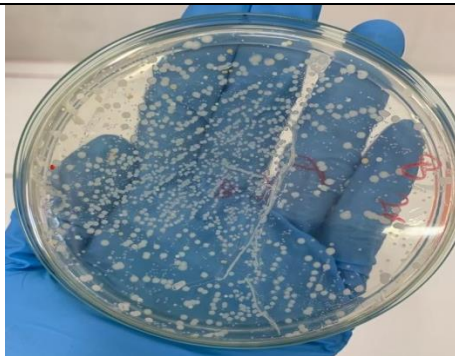

Sampel P8

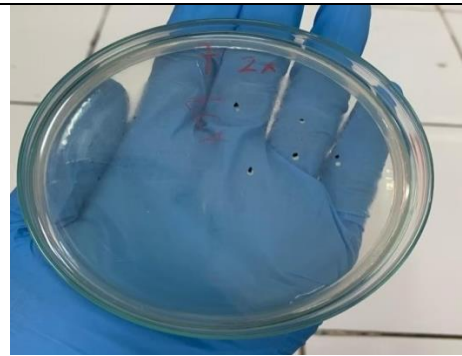

Sampel P16

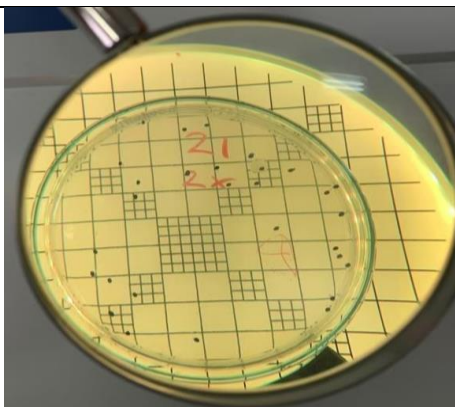

Sampel P21

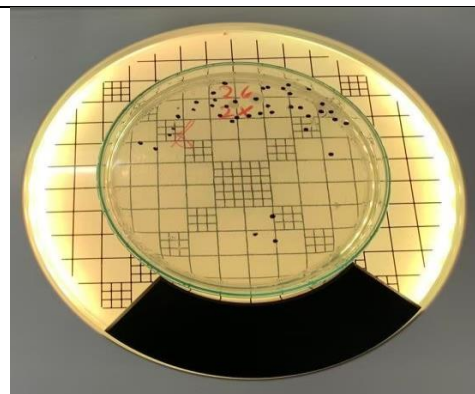

Sampel P26

Lampiran 7

Surat Rekomendasi Izin Pengambilan Data dan Sampel di Puskesmas I Denpasar Barat



PEMERINTAH KOTA DENPASAR
DINAS KESEHATAN KOTA DENPASAR
UPTD PUSKESMAS I DINAS KESEHATAN
KECAMATAN DENPASAR BARAT



JL. Gunung Rinjani No. 65 Denpasar, No. Telp. (0361) 482045
Website : www.puskesmasdenbar1.denpasarkota.go.id
Email : puskesmas1denbar@gmail.com

SURAT REKOMENDASI

Nomor : 800 / 333 /Pusk.I DB

Yang bertanda tangan di bawah ini :

Nama : dr. Lina Muji Rahayu
Nip. : 197111292002122004
Pangkat/golongan : Pembina Tk. I, IV/b
Jabatan : Kepala UPTD Puskesmas I Dinas Kesehatan Kecamatan
Denpasar Barat

Memberikan rekomendasi kepada :

Nama : Anak Agung Ayu Ratih Wulansari
Status Peneliti : Mahasiswa
Alamat : Jalan Gunung Talang II No. 17, BR.Link.Buana Agung
Padangsambian Denpasar Barat
Bidang / Judul : Gambaran Kejadian Infeksi Saluran Kemih pada Pasien
Diabetes Melitus Tipe 2 di Puskesmas I Denpasar
Lokasi : UPTD Puskesmas I Dinas Kesehatan Kecamatan
Denpasar Barat
Jumlah Peserta : 1 (Satu) Orang
Lama Penelitian : 2 Bulan (28 Maret 2022 – 31 Mei 2022)

Untuk melaksanakan ijin penelitian, permintaan informasi dan data yang di butuhkan

Demikian Rekomendasi ini dibuat untuk dapat dipergunakan sebagaimana mestinya.

Denpasar, 26 April 2022
Kepala UPTD Puskesmas I Dinas Kesehatan
Kecamatan Denpasar Barat

dr. Lina Muji Rahayu
NIP. 197111292002122004

Lampiran 8

Surat Izin Melakukan Pemeriksaan Sampel di UPTD. Balai Laboratorium Kesehatan Provinsi Bali



Bali, 25 April 2022

Nomor : B.18.420/1694/Yanmutu-
Labkes/Diskes

Sifat : Biasa

Lampiran : -

Hal : Ijin Penelitian

Yth. Ketua Jurusan Teknologi
Laboratorium Medis Politeknik
Kesehatan Denpasar
di -
tempat

Dengan hormat,

Menindaklanjuti Surat Ketua Jurusan Teknologi Laboratorium Medis Nomor PP.08.02 / 034 / 074 / 2022 tanggal 14 Maret 2022 perihal Permohonan Ijin Penelitian bagi mahasiswa di bawah ini :

Nama : Anak Agung Ayu Ratih Wulansari

NIM : P07134019142

Judul Proposal : Gambaran Kejadian Infeksi Saluran Kemih pada Pasien Diabetes Militus Tipe 2 di Puskesmas I Denpasar Barat

Bersama ini dapat kami sampaikan bahwa pada prinsipnya kami memberikan ijin kepada yang bersangkutan untuk mengikuti penelitian, dan kami harapkan agar yang bersangkutan mengikuti prosedur dan ketentuan yang berlaku di UPTD. Balai Labkes Provinsi Bali serta ketentuan pada Perda No. 7 Tahun 2021 dan Perda No. 4 Tahun 2021

Demikian disampaikan, atas kerjasamanya diucapkan terimakasih.

Ditandatangani secara elektronik oleh:
KEPALA UPTD
A.A. Dewi D. Kepakisan
NIP. 19660226 200003 2 005



Lampiran 9

Persetujuan Etik / *Ethical Approval*



KEMENTERIAN KESEHATAN REPUBLIK INDONESIA
BADAN PENGEMBANGAN DAN PEMBERDAYAAN
SUMBER DAYA MANUSIA KESEHATAN

POLITEKNIK KESEHATAN DENPASAR
KOMISI ETIK PENELITIAN KESEHATAN (KEPK)

Alamat : Jl. Sanitasi No 1 Sidakarya Denpasar Selatan
Telp : (0361) 710447 Faximili : (0361) 710448
Laman (website) : www.poltekkes-denpasar.ac.id



PERSETUJUAN ETIK / *ETHICAL APPROVAL*

Nomor : LB.02.03/EA/KEPK/ 0178 /2022

Yang bertandatangan di bawah ini Ketua Komisi Etik Penelitian Kesehatan Poltekkes Denpasar, setelah dilaksanakan pembahasan dan penilaian, dengan ini memutuskan protokol penelitian yang berjudul :

Gambaran Kejadian Infeksi Saluran Kemih pada Pasien Diabetes Melitus Tipe 2 di Puskesmas I Denpasar Barat.

yang mengikutsertakan manusia sebagai subyek penelitian, dengan Ketua Pelaksana/Peneliti Utama :

Anak Agung Ayu Ratih Wulansari

LAIK ETIK. Persetujuan ini berlaku sejak tanggal ditetapkan sampai dengan batas waktu pelaksanaan penelitian seperti tertera dalam protokol dengan masa maksimum selama 1 (satu) tahun

Pada akhir penelitian, peneliti menyerahkan laporan akhir kepada KEPK-Poltekkes Denpasar. Dalam pelaksanaan penelitian, jika ada perubahan dan/atau perpanjangan penelitian, harus mengajukan kembali permohonan kaji etik penelitian (amandemen protokol)

Denpasar, 18 April 2022

Ketua,



Ni Komang Yuni Rahyani
Dr. Ni Komang Yuni Rahyani, S.Si.T., M.Kes



KEMENTERIAN KESEHATAN REPUBLIK INDONESIA
BADAN PENGEMBANGAN DAN PEMBERDAYAAN
SUMBER DAYA MANUSIA KESEHATAN
POLITEKNIK KESEHATAN DENPASAR
KOMISI ETIK PENELITIAN KESEHATAN (KEPK)
Alamat : Jl. Sanitasi No 1 Sidakarya Denpasar Selatan
Telp : (0361) 710447 Faximili : (0361) 710448
Laman (website) : www.poltekkes-denpasar.ac.id



Lampiran Ethical Approval No : LB.02.03/EA/KEPK/ 0178 /2022

SARAN REVIEWER

Nama Peneliti	Judul	Saran Tindak lanjut	
		Reviewer 1	Reviewer 2
Anak Agung Ayu Ratih Wulansari	Gambaran Kejadian Infeksi Saluran Kemih pada Pasien Diabetes Melitus Tipe 2 di Puskesmas I Denpasar Barat.	Pada PSP agar dicantumkan Jumlah sampel, kriteria inklusi dan ekslusi. Jelaskan kompensasi yang akan diberikan sebagai pengganti waktu dan bantuan medis yang akan diberikan. Jelaskan prosedur yang akan dilakukan : pengambilan sampel urin	Besar sampel representatif min 30 (untuk penelitian deskriptif) Jika menggunakan rumus besar sampel, maka Turunkan presisi atau tingkat kesalahan dari 20% menjadi 10%

Denpasar, 18 April 2022

Ketua,



[Signature]
Dr. Ni Komang Yuni Rahyani, S.Si.T., M.Kes

Lampiran 10

Bukti Bimbingan

Data Skripsi Mahasiswa				
N I M	P07134019142			
Nama Mahasiswa	Anak Agung Ayu Ratih Wulansari			
Info Akademik	Fakultas : Jurusan Teknologi Laboratorium Medis - Jurusan Program Studi Teknologi Laboratorium Medis Program Diploma Tiga			
	Semester : 6			

Bimbingan				
No	Dosen	Topik	Tanggal Bimbingan	Validasi Dosen
1	197205211997031001 - I NYOMAN JIRNA, SKM, M.Si	Diskusi mengenai judul dan topik penelitian yang diambil	8 Nop 2021	✓
2	197205211997031001 - I NYOMAN JIRNA, SKM, M.Si	Diskusi mengenai isi lembar halaman depan dan panduan usulan penelitian secara umum	12 Nop 2021	✓
3	197205211997031001 - I NYOMAN JIRNA, SKM, M.Si	Bimbingan BAB I mengenai latar belakang masalah, rumusan masalah dan tujuan penelitian	16 Nop 2021	✓
4	197205211997031001 - I NYOMAN JIRNA, SKM, M.Si	Bimbingan BAB II mengenai tinjauan pustaka serta referensi yang digunakan	23 Nop 2021	✓
5	197205211997031001 - I NYOMAN JIRNA, SKM, M.Si	Bimbingan BAB III mengenai kerangka konsep dan definisi operasional variabel	6 Des 2021	✓
6	197205211997031001 - I NYOMAN JIRNA, SKM, M.Si	Bimbingan BAB IV mengenai metodologi penelitian	14 Des 2021	✓
7	197205211997031001 - I NYOMAN JIRNA, SKM, M.Si	Bimbingan mengenai isi lampiran dan lembar wawancara	20 Des 2021	✓
8	197205211997031001 - I NYOMAN JIRNA, SKM, M.Si	ACC Usulan Penelitian Karya Tulis Ilmiah	28 Des 2021	✓
9	198504202010122005 - JANNAH SOFI YANTY, S.Si.,M.Si.	Bimbingan mengenai tata cara penulisan usulan penelitian KTI secara umum	3 Jan 2022	✓
10	198504202010122005 - JANNAH SOFI YANTY, S.Si.,M.Si.	Bimbingan mengenai penulisan cover usulan penelitian	10 Jan 2022	✓
11	198504202010122005 - JANNAH SOFI YANTY, S.Si.,M.Si.	Bimbingan mengenai tata penulisan pada lembar persetujuan	10 Jan 2022	✓
12	198504202010122005 - JANNAH SOFI YANTY, S.Si.,M.Si.	Bimbingan mengenai pengaturan spasi pada setiap anak sub-bab	10 Jan 2022	✓
13	198504202010122005 - JANNAH SOFI YANTY, S.Si.,M.Si.	Bimbingan mengenai penulisan judul tabel	10 Jan 2022	✓

14	198504202010122005 - JANNAH SOFI YANTY, S.Si.,M.Si.	Bimbingan mengenai penulisan daftar pustaka	10 Jan 2022	✓
15	198504202010122005 - JANNAH SOFI YANTY, S.Si.,M.Si.	Bimbingan secara keseluruhan bagian usulan penelitian KTI sesuai dengan panduan penulisan	20 Jan 2022	✓
16	198504202010122005 - JANNAH SOFI YANTY, S.Si.,M.Si.	ACC tata cara dan aturan penulisan telah sesuai dengan panduan penulisan	5 Feb 2022	✓
17	197205211997031001 - I NYOMAN JIRNA, SKM, M.Si	Bimbingan terkait pelaksanaan penelitian di lapangan	18 Apr 2022	✓
18	197205211997031001 - I NYOMAN JIRNA, SKM, M.Si	Bimbingan BAB V mengenai analisis hasil penelitian	25 Apr 2022	✓
19	197205211997031001 - I NYOMAN JIRNA, SKM, M.Si	Bimbingan BAB V mengenai penyajian hasil penelitian berdasarkan karakteristik responden	27 Apr 2022	✓
20	197205211997031001 - I NYOMAN JIRNA, SKM, M.Si	Bimbingan BAB V mengenai penyajian hasil penelitian berdasarkan permasalahan	2 Mei 2022	✓
21	197205211997031001 - I NYOMAN JIRNA, SKM, M.Si	Bimbingan BAB V mengenai penyajian hasil penelitian berdasarkan karakteristik permasalahan	5 Mei 2022	✓
22	197205211997031001 - I NYOMAN JIRNA, SKM, M.Si	Bimbingan BAB V mengenai pembahasan dari hasil penelitian yang telah dilakukan	11 Mei 2022	✓
23	197205211997031001 - I NYOMAN JIRNA, SKM, M.Si	Bimbingan BAB VI mengenai simpulan dan saran serta isi lampiran	18 Mei 2022	✓
24	197205211997031001 - I NYOMAN JIRNA, SKM, M.Si	ACC Karya Tulis Ilmiah	19 Mei 2022	✓
25	198504202010122005 - JANNAH SOFI YANTY, S.Si.,M.Si.	Bimbingan mengenai penulisan halaman abstrak penelitian	9 Mei 2022	✓
26	198504202010122005 - JANNAH SOFI YANTY, S.Si.,M.Si.	Bimbingan mengenai pengaturan spasi	13 Mei 2022	✓
27	198504202010122005 - JANNAH SOFI YANTY, S.Si.,M.Si.	Bimbingan mengenai jarak spasi pada setiap anak sub-bab	13 Mei 2022	✓
28	198504202010122005 - JANNAH SOFI YANTY, S.Si.,M.Si.	Bimbingan mengenai aturan penulisan tabel	13 Mei 2022	✓
29	198504202010122005 - JANNAH SOFI YANTY, S.Si.,M.Si.	Bimbingan mengenai cara penulisan pada penjelasan tabel	13 Mei 2022	✓
30	198504202010122005 - JANNAH SOFI YANTY, S.Si.,M.Si.	Bimbingan mengenai aturan penulisan nama pada daftar pustaka	13 Mei 2022	✓
31	198504202010122005 - JANNAH SOFI YANTY, S.Si.,M.Si.	Bimbingan secara keseluruhan bagian KTI sesuai dengan panduan penulisan	19 Mei 2022	✓
32	198504202010122005 - JANNAH SOFI YANTY, S.Si.,M.Si.	ACC aturan penulisan KTI telah sesuai dengan panduan penulisan	19 Mei 2022	✓

Lampiran 11

Surat Pernyataan Persetujuan Publikasi Repository

SURAT PERNYATAAN PERSETUJUAN PUBLIKASI REPOSITORY

Saya yang bertanda tangan di bawah ini :

Nama : Anak Agung Ayu Ratih Wulansari
NIM : P07134019142
Program Studi : D-III
Jurusan : Teknologi Laboratorium Medis
Tahun Akademik : 2021/2022
Alamat : Jl. Gunung Talang II No.17, Padangsambian, Denpasar Barat
No.Hp/Email : 082236330683 / 19142.a.a.ayuratihwulansari@gmail.com

Dengan ini menyerahkan Karya Tulis Ilmiah dengan judul :

“Gambaran Kejadian Infeksi Saluran Kemih pada Pasien Diabetes Melitus Tipe 2 di Puskesmas I Denpasar Barat”

1. Dan menyetujui menjadi hak milik Politeknik Kesehatan Kemenkes Denpasar serta memberikan Hak Bebas Royalti Non-Eksklusif untuk disimpan, dialihmediakan, dikelola dalam pangkalan data, dan dipublikasikan di internet atau media lain untuk kepentingan akademis selama tetap mencantumkan nama penulis sebagai pemilik Hak Cipta.
2. Pernyataan ini saya buat dengan sungguh-sungguh. Apabila dikemudian hari terbukti ada pelanggaran Hak Cipta/Plagiarisme dalam Karya Tulis Ilmiah ini, maka segala bentuk tuntutan hukum yang timbul akan saya tanggung secara pribadi tanpa melibatkan pihak Politeknik Kesehatan Kemenkes Denpasar.

Demikian surat pernyataan ini saya buat untuk dipergunakan sebagaimana mestinya.

Denpasar, Juni 2022

Yang menyatakan



Anak Agung Ayu Ratih Wulansari

NIM. P07134019142