

BAB III
KERANGKA KONSEP

A. Kerangka Konsep

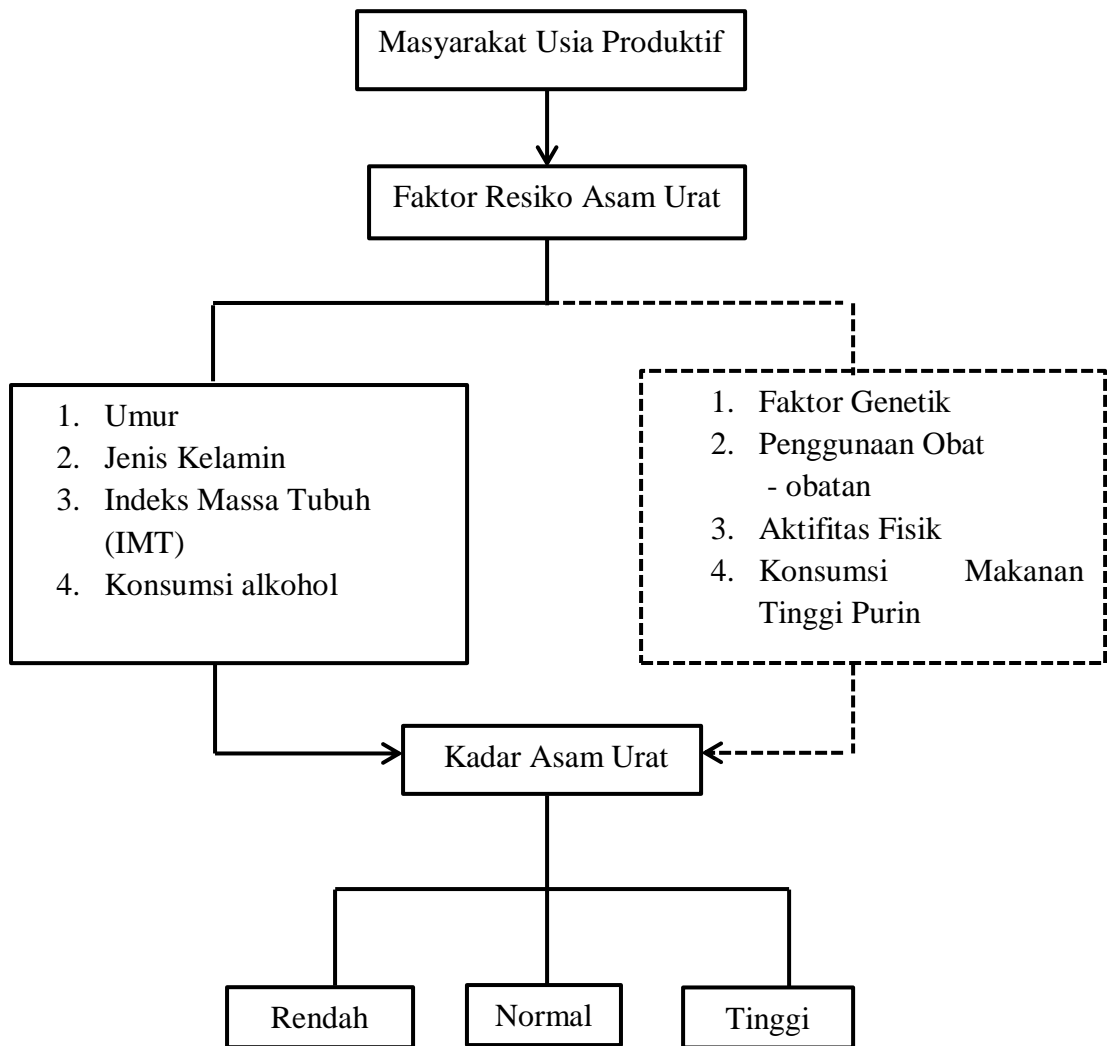

Keterangan :

Diteliti

Tidak diteliti

Gambar 2. Kerangka Konsep Gambaran Kadar Asam Urat Pada Masyarakat Usia Produktif Di Perumahan Griya Alam Fajar , Abiansemal, Badung

Penjelasan

Berdasarkan kerangka konsep tersebut faktor risiko yang mempengaruhi terjadinya peningkatan asam urat pada usia produktif antara lain yaitu faktor internal yaitu umur, jenis kelamin, pengaruh IMT dan konsumsi alkohol. Selain itu, faktor eksternal yang dapat mempengaruhi peningkatan kadar asam urat juga dipengaruhi oleh faktor konsumsi makanan tinggi purin, genetik, penggunaan obat – obatan dan aktivitas fisik. Peningkatan kadar asam urat dalam darah diatas normal ini akan mengakibatkan terjadinya hiperurisemia.

B. Variabel dan Definisi Oprasional

1. Variabel Penelitian

Merupakan suatu objek atau kegiatan yang mempunyai variasi tertentu yang ditetapkan oleh peneliti dan kemudian ditarik kesimpulan (Sugiyono, 2018). Variabel yang digunakan dalam penelitian ini adalah kadar asam urat pada usia produktif di perumahan griya alam fajar, Abiansemal, Badung.

2. Definisi Operasional

Tabel 2
Definisi Operasional Variabel

Variabel	Definisi	Cara Pengumpulan Data	Skala
1	2	3	4
Kadar Asam Urat	Nilai dari hasil pemeriksaan kadar asam urat dalam darah dengan satuan mg/dL. Penelitian ini menggunakan sampel darah kapiler.	Pemeriksaan dengan metode POCT menggunakan alat autocheck	Nominal nilai rujukan kadar asam urat: Normal apabila : Laki – laki = 3,5 – 7,0 mg/dL Perempuan =2,6 – 6,0 mg/dL. Rendah apabila : Laki – laki < 3,5 mg/dL Perempuan < 2,6 mg/dL Tinggi apabila : Laki – laki >7 mg/dL Perempuan > 6 mg/dL
Usia Produktif	Usia produktif merupakan kelompok usia di perumahan Griya Alam Fajar, Abiansemal, Badung dengan rentang usia (15- 64 tahun).	Wawancara	Ordinal Kelompok usia produktif : a. Remaja : 15 - 26 tahun b. Dewasa : 27 – 38 tahun c. Pralansia : 39 – 50 tahun d. Lansia : 51 – 64 tahun
Jenis Kelamin	Jenis kelamin yaitu tanda biologis yang membedakan manusia berdasarkan kelompok laki - laki dan perempuan.	Observasi	Nominal

<p>IMT</p>	<p>merupakan alat atau cara yang sederhana untuk memantau status gizi seseorang khususnya yang berkaitan dengan kekurangan dan kelebihan berat badan (Obesitas).</p>	<p>Timbangan dan meteran</p>	<p>Ordinal</p> <p>Kategori :</p> <p>a. $< 18,5 \text{ kg/m}^2$ (<i>underweight</i>)</p> <p>b. $18,5 - 22,9 \text{ kg/m}^2$ (normal)</p> <p>c. $\geq 23 \text{ kg/m}^2$ (<i>overweight</i>)</p>
<p>Konsumsi alkohol</p>	<p>Mengonsumsi minuman berakohol seperti bir, tuak, arak dan sebagainya dapat meningkatkan kadar asam urat karena alkohol dapat meningkatkan asam laktat plasma</p>	<p>wawancara</p>	<p>Nominal</p> <p>Kategori :</p> <p>a. Ya</p> <p>b. Tidak</p>