LAMPIRAN

Lampiran 1. Surat Permohonan Izin Penelitian Kepada Dinas Penanaman Modal dan Pelayanan Terpadu Satu Pintu Provinsi Bali

KEMENTERIAN KESEHATAN REPUBLIK INDONESIA
DIREKTORAT JENDERAL TENAGA KESEHATAN
POLITEKNIK KESEHATAN DENPASAR
Alamat : Jalan Sanitasi No. 1 Sidakarya, Denpasar
Telp : (0361) 710447, Faksimile : (0361) 710448
Laman (Website) : https://www.poltekkes-denpasar.ac.id/
Email : info@poltekkes-denpasar.ac.id

15 Maret 2022

No : PP.08.02/034/088/2022
Lampiran : 1 berkas
Perihal : ***Permohonan Izin Penelitian***

Kepada
Yth. Kepala Dinas Penanaman Modal dan Pelayanan Terpadu Satu Pintu
Pemerintah Provinsi Bali
di Denpasar

Sehubungan dengan Karya Tulis Ilmiah (KTI)/Penelitian sebagai tugas akhir bagi mahasiswa Jurusan Teknologi Laboratorium Medis Poltekkes Denpasar membutuhkan izin penelitian agar dapat melanjutkan penyusunan Karya Tulis Ilmiah (KTI), maka dengan ini kami mohon agar berkenan membantu untuk izin penelitian bagi mahasiswa tersebut di bawah ini:

Nama	:	Ni Luh Ayu Desy Wardani
NIM	:	P07134019061
Judul Proposal	:	Gambaran Bakteriologis Jamu Kunyit Asam Yang Dijual Di Wilayah Kelurahan Sesetan Kecamatan Denpasar Selatan
Lokasi Penelitian	:	Kelurahan Sesetan, Kecamatan Denpasar Selatan
Waktu Penelitian	:	30 Maret s/d 31 Mei 2022

Demikian surat ini disampaikan untuk mendapatkan proses lebih lanjut. Atas perhatian dan kerjasamanya diucapkan terimakasih.

a.n Direktur
Ketua Jurusan Teknologi Laboratorium Medis

Cok Dewi Widhya H.S., S.KM., M.Si
NIP. 196906211992032004

Tembusan:
1. Direktur Poltekkes Denpasar sebagai laporan
2. Mahasiswa yang bersangkutan
3. Arsip

Lampiran 2. Surat Izin Dinas Penanaman Modal dan Pelayanan Terpadu Satu Pintu Provinsi Bali

PEMERINTAH PROVINSI BALI

DINAS PENANAMAN MODAL DAN PELAYANAN TERPADU SATU PINTU

JALAN RAYA PUPUTAN NITI MANDALA (80235), TELEPON (0361)243804
WEBSITE: www.dpmptsp.baliprov.go.id, Email: dpmptsp@baliprov.go.id

Nomor : B.30.070/1287.E/IZIN-C/DPMPTSP
Lampiran
Lampiran : -
Hal : Surat Keterangan Penelitian / Rekomendasi Penelitian

Bali, 31 Maret 2022
Kepada
Yth. Walikota Denpasar
cq. Kepala Badan Kesbangpol Kota Denpasar
di -
Tempat

I. Dasar
1. Peraturan Gubernur Bali Nomor 63 Tahun 2019 tanggal 31 Desember 2019 Tentang Standar Pelayanan Perizinan Pada Dinas Penanaman Modal dan Pelayanan Terpadu Satu Pintu.
2. Surat Permohonan dari Poltekkes Kemenkes Denpasar Nomor PP.08.02/034/088/2022, tanggal 15 Maret 2022, Perihal Permohonan Izin Penelitian.

II. Setelah mempelajari dan meneliti rencana kegiatan yang diajukan, maka dapat diberikan Rekomendasi kepada:

Nama	: NI LUH AYU DESY WARDANI
Pekerjaan	: Mahasiswa
Alamat	: JALAN TUKAD YEH BIU GG. PUDAK NO. 14
Judul/bidang	: GAMBARAN BAKTERIOLOGIS JAMU KUNYIT ASAM YANG DIJUAL DI WILAYAH KELURAHAN SESETAN KECAMATAN DENPASAR SELATAN
Lokasi Penelitian	: Kelurahan Sesetan, Kecamatan Denpasar Selatan
Jumlah Peserta	: 1 Orang
Lama Penelitian	: 2 Bulan (31 Maret 2022 - 31 Mei 2022)

III. Dalam melakukan kegiatan agar yang bersangkutan mematuhi ketentuan sebagai berikut :
a. Sebelum melakukan kegiatan agar melaporkan kedatangannya kepada Bupati/Walikota setempat atau pejabat yang berwenang.
b. Tidak dibenarkan melakukan kegiatan yang tidak ada kaitanya dengan bidang/judul Penelitian. Apabila melanggar ketentuan Surat Keterangan Penelitian / Rekomendasi Penelitian akan dicabut dihentikan segala kegiatannya.
c. Mentaati segala ketentuan perundang-undangan yang berlaku serta mengindahkan adat istiadat dan budaya setempat.
d. Apabila masa berlaku Surat Keterangan Penelitian / Rekomendasi Penelitian ini telah berakhir, sedangkan pelaksanaan kegiatan belum selesai, maka perpanjangan Surat Keterangan Penelitian / Rekomendasi Penelitian agar ditujukan kepada instansi pemohon.

IZIN INI DIKENAKAN TARIF RP 0,-

Ditandatangani secara elektronik oleh :
a.n. GUBERNUR BALI
KEPALA DINAS
Anak Agung Ngurah Oka Sutha Diana
NIP. 19631022 199108 1 001

Tembusan kepada Yth
1. Gubernur Bali Sebagai Laporan
2. Kepala Badan Kesatuan Bangsa dan Politik Provinsi Bali di Denpasar
3. Yang Bersangkutan

Balai Sertifikasi Elektronik
Dokumen ini telah ditandatangani secara elektronik menggunakan sertifikat elektronik yang diterbitkan oleh BSrE

Lampiran 3. Surat Izin Badan Kesatuan Bangsa dan Politik Kota Denpasar

PEMERINTAHAN KOTA DENPASAR
BADAN KESATUAN BANGSA DAN POLITIK
JALAN BELITON NO.1 TELEPON 234648 DENPASAR
https://www.denpasarkota.go.id/ **email :** kesbangpol@denpasarkota.go.id

Nomor	: 070/371/BKBP		Kepada
Lampiran	: -	Yth.	Lurah Sesetan
Perihal	: **Surat Keterangan Penelitian / Rekomendasi Penelitian**		di-
			Denpasar

I. Dasar:
1. Peraturan Menteri Dalam Negeri Republik Indonesia Nomor 7 Tahun 2014 tentang Perubahan atas Peraturan Menteri Dalam Negeri Republik Indonesia Nomor 64 Tahun 2011 tentang Pedoman Penerbitan Rekomendasi Penelitian.
2. Peraturan Daerah Kota Denpasar Nomor 8 Tahun 2016 tentang Pembentukan dan Susunan Perangkat Daerah (Lembaran Daerah Kota Denpasar Tahun 2016 Nomor 8. Tambahan Lembaran Daerah Kota Denpasar Nomor 8).
3. Peraturan Walikota Denpasar Nomor 43 Tahun 2016 tentang Kedudukan, Susunan Organisasi, Tugas dan Fungsi Serta Tata Kerja Sekretariat Darah, Staf Ahli, Sekretariat Dewan Perwakilan Daerah, Inspektoran, Badan Daerah dan Rumah Sakit Umum Daerah Kota Denpasar (Berita Daerah Kota Denpasar Tahun 2016 Nomor 43).
4. Peraturan Walikota Denpasar Nomor 12 Tahun 2017 Tentang Uraian Tugas Jabatan pada Sekretariat Daerah, Staf Ahli, Sekretariat Dewan Perwakilan Rakyat Daerah Inspektorat, Badan Daerah dan Rumah Sakit Daerah.

II. Memperhatikan:
Surat Rekomendasi dari Dinas Penanaman Modal dan Pelayanan Terpadu Satu Pintu Provinsi Bali Nomor : B.30.070/1287.E/IZIN-C/DPMPTSP, tanggal 31 Maret 2022, Perihal : Surat Keterangan Penelitian / Rekomendasi Penelitian

III. Setelah Mempelajari dan Meneliti Rencana Kegiatan yang diajukan, maka Walikota Denpasar memberikan Rekomendasi kepada :

Nama	:	Ni Luh Ayu Desy Wardani
Alamat	:	Jalan Tukad Yeh Biu, Gg. Pudak No. 14, Denpasar Selatan
Status Peneliti	:	Mahasiswa
Judul Penelitian	:	Gambaran Bakteriologis Jamu Kunyit Asam Yang Dijual Di Wilayah Kelurahan Sesetan Kecamatan Denpasar Selatan
Lokasi Penelitian	:	Kelurahan Sesetan Kecamatan Denpasar Selatan
Tujuan Penelitian	:	Untuk mengetahui gambaran bakteriologis jamu kunyit asam yang dijual di wilayah Kelurahan Sesetan Kecamatan Denpasar Selatan.
Bidang Peneliti	:	Pendidikan
Jumlah Peserta	:	1 Orang
Lama Penelitian	:	2 Bulan (31 Maret 2022 - 31 Mei 2022)

IV. Dalam Melakukan Kegiatan agar yang bersangkutan mematuhi ketentuan sebagai berikut:

1. Sebelum mengadakan penelitian/kerja praktek agar melapor kepada Atasan/Kepala Instansi bersangkutan
2. Selesai mengadakan penelitian melapor kembali kepada Kepala Badan Kesatuan Bangsa dan Politik Kota Denpasar.

Lampiran 4. Surat Izin Kelurahan Sesetan

PEMERINTAH KOTA DENPASAR
KECAMATAN DENPASAR SELATAN
KELURAHAN SESETAN
Jl. Raya Sesetan No. 246, Telp. 720863, Fax : (0361) 710415 Denpasar

Nomor	: 070 / 138 / Pem. Trantib	Denpasar, 11 April 2022
Lampiran	: -	Kepada
Perihal	: Permohonan Izin Penelitian	Yth. Kepala Lingkungan Se-Kelurahan Sesetan di- Denpasar

Berdasarkan surat dari Badan Kesatuan Bangsa dan Politik Kota Denpasar Nomor : 070/371/BKBP tertanggal 5 April 2022 perihal Rekomendasi Penelitian tentang Gambaran Bakteriologis Jamu Kunyit Asam Yang Dijual Di Wilayah Kelurahan Sesetan Kecamatan Denpasar Selatan untuk itu kami izinkan untuk mengadakan penelitian selama 2 bulan (31 Maret 2022 - 31 Mei 2022) sesuai nama sbb :

Nama	: Ni Luh Ayu Desy Wardani
Alamat	: Jl. Tukad Yeh Biu Gg. Pudak No. 14, Denpasar Selatan
Status	: Mahasiswa

Sehubungan dengan hal tersebut kami minta kepada Saudara untuk dapat membantu kelancaran program penelitian dimaksud.

Demikian kami sampaikan atas perhatian dan kerjasamanya kami ucapkan terimakasih.

Kepala Kelurahan Sesetan

Putu Wisnu Wardana,SE.,MM
NIP. 19860710 201001 1 021

Lampiran 5. Surat Permohonan Izin Penelitian Kepada Laboratorium Panureksa Utama

KEMENTERIAN KESEHATAN REPUBLIK INDONESIA
DIREKTORAT JENDERAL TENAGA KESEHATAN
POLITEKNIK KESEHATAN DENPASAR
Alamat : Jalan Sanitasi No. 1 Sidakarya, Denpasar
Telp : (0361) 710447, Faksimile : (0361) 710448
Laman (Website) : https://www.poltekkes-denpasar.ac.id/
Email : info@poltekkes-denpasar.ac.id

15 Maret 2022

No : PP.08.02/034/088/2022
Lampiran : 1 berkas
Perihal : ***Permohonan Izin Penelitian***

Kepada
Yth. Pimpinan Laboratorium Panureksa Utama, Jalan Genitri No. 11A Denpasar
di Denpasar

Sehubungan dengan Karya Tulis Ilmiah (KTI)/Penelitian sebagai tugas akhir bagi mahasiswa Jurusan Teknologi Laboratorium Medis Poltekkes Denpasar membutuhkan izin penelitian agar dapat melanjutkan penyusunan Karya Tulis Ilmiah (KTI), maka dengan ini kami mohon agar berkenan membantu untuk izin penelitian bagi mahasiswa tersebut di bawah ini:

Nama	:	Ni Luh Ayu Desy Wardani
NIM	:	P07134019061
Judul Proposal	:	Gambaran Bakteriologis Jamu Kunyit Asam Yang Dijual Di Wilayah Kelurahan Sesetan Kecamatan Denpasar Selatan
Lokasi Penelitian	:	Kelurahan Sesetan, Kecamatan Denpasar Selatan
Waktu Penelitian	:	30 Maret s/d 31 Mei 2022

Demikian surat ini disampaikan untuk mendapatkan proses lebih lanjut. Atas perhatian dan kerjasamanya diucapkan terimakasih.

a.n Direktur
Ketua Jurusan Teknologi Laboratorium Medis

Cok Dewi Widhya H.S., S.KM., M.Si
NIP. 196906211992032004

Tembusan:
1. Direktur Poltekkes Denpasar sebagai laporan
2. Mahasiswa yang bersangkutan
3. Arsip

Lampiran 6. Peraturan BPOM Nomor 12 Tahun 2014 tentang Persyaratan Mutu Obat Tradisional

BADAN PENGAWAS OBAT DAN MAKANAN
REPUBLIK INDONESIA

PERATURAN KEPALA BADAN PENGAWAS OBAT DAN MAKANAN
REPUBLIK INDONESIA
NOMOR 12 TAHUN 2014
TENTANG
PERSYARATAN MUTU OBAT TRADISIONAL

Cemaran mikroba

- Angka Lempeng Total : ≤ 10^6 koloni/g
- Angka Kapang Khamir : ≤ 10^4 koloni/g
- *Escherichia coli* : negatif/g
- *Salmonella spp* : negatif/g
- *Pseudomonas aeruginosa* : negatif/g
- *Staphylococcus aureus* : negatif/g

Lampiran 7. Hasil Pemeriksaan Angka Lempeng Total Jamu Kunyit Asam yang Dijual Di Kelurahan Sesetan Kecamatan Denpasar Selatan

Laboratorium Kesehatan Masyarakat

PANUREKSA UTAMA

Jl. Genitri No. 11 A Denpasar
Tlp/Fax. (0361) 243746 / 085792202319 / 085101647955
Email : panureksa_utama@yahoo.com / panureksa.utama@gmail.com
Ijin No. 253/34/2056/DU/DPMPTSP/2018

No.Lab : 245/PU/MKN/IV/2022
Perihal : Hasil Pemeriksaan Bakteriologi Makanan
Asal Sampel : NI LUH AYU DESY WARDANI
Tanggal Pengambilan Sampel : 21 April 2022

Kepada
Yth: NI LUH AYU DESY WARDANI
Jl. Tukad Yeh Biu, Gg. Pudak No. 14
di
Tempat

No	Kode Sampel	Hasil Total Plate Count (TPC) CFU/ml	Syarat TPC CFU/ml	Keterangan
1	Sampel A1	$2,42 \times 10^4$	1×10^6	
2	Sampel B1	$1,52 \times 10^4$	1×10^6	
3	Sampel C1	0	1×10^6	
4	Sampel D1	$2,3 \times 10^5$	1×10^6	
5	Sampel E1	1×10^2	1×10^6	

Berdasarkan Peraturan Badan POM No. 12 Tahun 2014
Tentang Persyaratan Mutu Obat Tradisional

Denpasar, 26 April 2022
Laboratorium Kesehatan Masyarakat
Panureksa Utama

Gusti Ayu Made Sri Mahayanti, S.Si
Pimpinan

Laboratorium Kesehatan Masyarakat

PANUREKSA UTAMA

Jl. Genitri No. 11 A Denpasar
Tlp/Fax. (0361) 243746 / 085792202319 / 085101647955
Email : panureksa_utama@yahoo.com / panureksa.utama@gmail.com
Ijin No. 253/34/2056/DU/DPMPTSP/2018

Terakreditasi PENUH

No.Lab : 256/PU/MKN/IV/2022
Perihal : Hasil Pemeriksaan Bakteriologi Makanan
Asal Sampel : NI LUH AYU DESY WARDANI
Tanggal Pengambilan Sampel : 22 April 2022

Kepada
Yth: NI LUH AYU DESY WARDANI
Jl. Tukad Yeh Biu, Gg. Pudak No. 14
di
Tempat

No	Kode Sampel	Hasil Total Plate Count (TPC) CFU/ml	Syarat TPC CFU/ml	Keterangan
1	Sampel A2	$1,578 \times 10^4$	1×10^6	
2	Sampel B2	$5,02 \times 10^5$	1×10^6	
3	Sampel C2	$2,16 \times 10^4$	1×10^6	
4	Sampel D2	$2,7 \times 10^2$	1×10^6	
5	Sampel E2	0	1×10^6	

Berdasarkan Peraturan Badan POM No. 12 Tahun 2014
Tentang Persyaratan Mutu Obat Tradisional

Denpasar, 27 April 2022
Laboratorium Kesehatan Masyarakat
Panureksa Utama

Gusti Ayu Made Sri Mahayanti, S.Si
Pimpinan

Laboratorium Kesehatan Masyarakat
PANUREKSA UTAMA
Jl. Genitri No. 11 A Denpasar
Tlp/Fax. (0361) 243746 / 085792202319 / 085101647955
Email : panureksa_utama@yahoo.com / panureksa.utama@gmail.com
Ijin No. 253/34/2056/DU/DPMPTSP/2018
Terakreditasi PENUH

No.Lab : 257/PU/MKN/IV/2022
Perihal : Hasil Pemeriksaan Bakteriologi Makanan
Asal Sampel : NI LUH AYU DESY WARDANI
Tanggal Pengambilan Sampel : 23 April 2022

Kepada
Yth: NI LUH AYU DESY WARDANI
Jl. Tukad Yeh Biu, Gg. Pudak No. 14
di
Tempat

No	Kode Sampel	Hasil Total Plate Count (TPC) CFU/ml	Syarat TPC CFU/ml	Keterangan
1	Sampel A3	**3×10^7**	1×10^6	
2	Sampel B3	**$9{,}59 \times 10^6$**	1×10^6	
3	Sampel C3	$3{,}84 \times 10^5$	1×10^6	
4	Sampel D3	$7{,}4 \times 10^5$	1×10^6	
5	Sampel E3	2×10^1	1×10^6	

Berdasarkan Peraturan Badan POM No. 12 Tahun 2014
Tentang Persyaratan Mutu Obat Tradisional

Denpasar, 28 April 2022
Laboratorium Kesehatan Masyarakat
Panureksa Utama

Gusti Ayu Made Sri Mahayanti, S.Si
Pimpinan

Lampiran 8.

LEMBAR OBSERVASI DAN WAWANCARA

Nama penjual jamu :

Jenis kelamin :

Umur :

Pendidikan :

Lama bekerja :

A. Lembar Observasi

***Personal hygiene* penjual jamu**

No	Objek Pengamatan	Hasil Pengamatan	
		Ya	Tidak
1.	Jamu dibuat sendiri		
2.	Kuku dalam keadaan bersih		
3.	Mencuci tangan sebelum membuat jamu		
4.	Menggunakan masker saat membuat jamu		
5.	Menggunakan sarung tangan saat membuat jamu		
6.	Menggunakan celemek saat membuat jamu		

Alat dan bahan baku yang digunakan

No	Objek Pengamatan	Hasil Pengamatan	
		Ya	Tidak
1.	Alat dicuci dengan sabun		
2.	Alat dibasuh dengan air mengalir		
3.	Bahan baku dikupas sebelum pengolahan jamu		
4.	Bahan baku dicuci sebelum digunakan		

No	Objek Pengamatan	Hasil Pengamatan		
		Sumur	Isi Ulang	PAM
5.	Jenis air yang digunakan pada pembuatan jamu			

Pengolahan dan pengemasan jamu

No	Objek Pengamatan	Hasil Pengamatan	
		Ya	Tidak
1.	Memasak jamu hingga mendidih		
2.	Wadah/botol digunakan secara berulang		
3.	Wadah/botol yang digunakan untuk disajikan kepada konsumen dalam keadaan bersih		
4.	Wadah/botol yang digunakan untuk disajikan kepada konsumen dalam keadaan kering		

Kondisi lingkungan

No	Objek Pengamatan	Hasil Pengamatan	
		Ya	Tidak
1.	Terdapat tempat sampah		
2.	Memiliki tempat khusus untuk pembuatan jamu		
3.	Tempat pembuatan jamu berdekatan dengan kamar mandi		

B. Lembar Wawancara

1. Apa saja alat dan bahan yang digunakan dalam pembuatan jamu kunyit asam?

2. Bagaimana proses pembuatan jamu kunyit asam?

Lampiran 9.

Rekapitulasi Data Karakteristik Responden

No	Kode Sampel	Karakteristik Responden				
		Nama	Jenis Kelamin	Umur	Pendidikan	Lama Bekerja
1	A1, A2, A3	A	Perempuan	55 tahun	SD	25 tahun
2	B1, B2, B3	B	Laki-laki	45 tahun	SMA	8 tahun
3	C1, C2, C3	C	Laki-laki	44 tahun	SMP	10 tahun
4	D1, D2, D3	D	Perempuan	50 tahun	SD	20 tahun
5	E1, E2, E3	E	Perempuan	65 tahun	Tidak sekolah	20 tahun

Lampiran 10.

Rekapitulasi Data Hasil Observasi dan Wawancara

No	Kode Sampel	*Personal Hygiene* Penjual Jamu											
		Jamu dibuat sendiri		Kuku dalam keadaan bersih		Mencuci tangan sebelum membuat jamu		Menggunakan masker saat membuat jamu		Menggunakan sarung tangan saat membuat jamu		Menggunakan celemek saat membuat jamu	
		Ya	Tidak	Ya	Tidak	Ya	Tidak	Ya	Tidak	Ya	Tidak	Ya	Tidak
1	A1, A2, A3	√			√	√			√		√		√
2	B1, B2, B3	√			√	√			√		√		√
3	C1, C2, C3	√		√		√			√		√		√
4	D1, D2, D3	√		√		√			√		√		√
5	E1, E2, E3	√		√		√			√		√		√

No	Kode Sampel	Alat dan Bahan Baku yang Digunakan										
		Alat dicuci dengan sabun		Alat dibasuh dengan air mengalir		Bahan baku dikupas sebelum pengolahan jamu		Bahan baku dicuci sebelum digunakan		Jenis air yang digunakan pada pembuatan jamu		
		Ya	Tidak	Ya	Tidak	Ya	Tidak	Ya	Tidak	Sumur	Isi Ulang	PAM
1	A1, A2, A3	√			√	√		√			√	
2	B1, B2, B3	√			√	√		√		√		
3	C1, C2, C3	√		√		√		√			√	
4	D1, D2, D3	√		√		√		√		√		
5	E1, E2, E3	√		√		√		√			√	

No	Kode Sampel	Pengolahan dan Pengemasan Jamu							
		Memasak jamu hingga mendidih		Wadah/botol jamu digunakan secara berulang		Wadah/botol yang digunakan untuk disajikan kepada konsumen dalam keadaan bersih		Wadah/botol yang digunakan untuk disajikan kepada konsumen dalam keadaan kering	
		Ya	Tidak	Ya	Tidak	Ya	Tidak	Ya	Tidak
1	A1, A2, A3	√		√			√		√
2	B1, B2, B3	√		√			√		√
3	C1, C2, C3	√		√		√		√	
4	D1, D2, D3	√		√		√		√	
5	E1, E2, E3	√		√		√		√	

No	Kode Sampel	Sanitasi Lingkungan					
		Terdapat tempat sampah		Memiliki tempat khusus untuk pembuatan jamu		Tempat pembuatan jamu berdekatan dengan kamar mandi	
		Ya	Tidak	Ya	Tidak	Ya	Tidak
1	A1, A2, A3	√			√	√	
2	B1, B2, B3	√			√	√	
3	C1, C2, C3	√			√	√	
4	D1, D2, D3	√			√	√	
5	E1, E2, E3	√			√		√

Lampiran 11.

Rekapitulasi Hasil Pemeriksaan Angka Lempeng Total

No.	Kode Sampel	Hasil ALT (koloni/ml)	Standar ALT (koloni/ml)	Keterangan
1.	Sampel A1	$2,4 \times 10^4$	$\leq 10^6$	MS
2.	Sampel A2	$1,6 \times 10^4$	$\leq 10^6$	MS
3.	Sampel A3	**3×10^7**	$\leq 10^6$	TMS
4.	Sampel B1	$1,5 \times 10^4$	$\leq 10^6$	MS
5.	Sampel B2	$5,0 \times 10^5$	$\leq 10^6$	MS
6.	Sampel B3	**$9,6 \times 10^6$**	$\leq 10^6$	TMS
7.	Sampel C1	0	$\leq 10^6$	MS
8.	Sampel C2	$2,2 \times 10^4$	$\leq 10^6$	MS
9.	Sampel C3	$3,8 \times 10^5$	$\leq 10^6$	MS
10.	Sampel D1	$2,3 \times 10^5$	$\leq 10^6$	MS
11.	Sampel D2	$2,7 \times 10^2$	$\leq 10^6$	MS
12.	Sampel D3	$7,4 \times 10^5$	$\leq 10^6$	MS
13.	Sampel E1	1×10^2	$\leq 10^6$	MS
14.	Sampel E2	0	$\leq 10^6$	MS
15.	Sampel E3	2×10^1	$\leq 10^6$	MS

Berdasarkan Peraturan BPOM Nomor 12 Tahun 2014 tentang Persyaratan Mutu Obat Tradisional (ALT $\leq 10^6$ koloni/ml).
Keterangan :
MS : Memenuhi Syarat
TMS : Tidak Memenuhi Syarat

Lampiran 12. Dokumentasi Instrumen Penelitian

Api bunsen	Cawan petri	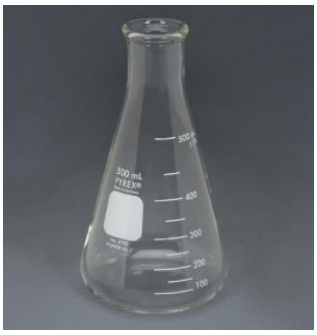 *Erlenmeyer*
Pipet ukur	*Magnetic stirer*	Neraca analitik
Ballpipet	Mikropipet	*Colony counter*
Gelas beaker	Media PCA	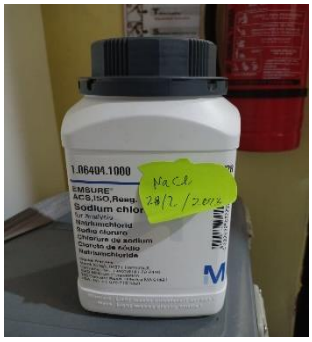 Media NaCl

 Coolbox	 *Autoclave*	 Tabung reaksi
 Gunting	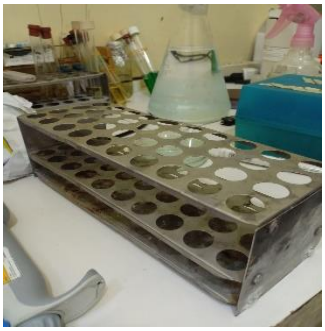 Rak tabung reaksi	 Inkubator

Lampiran 13. Dokumentasi Penelitian

 Observasi dan wawancara terhadap salah satu penjual jamu	 Pengambilan sampel jamu kunyit asam
 Sampel jamu kunyit asam	 Pembuatan media PCA
 Pembuatan media NaCl 0,9%	 Preparasi sampel jamu kunyit asam

 Pengenceran sampel	 Inokulasi sampel ke *petridish*
 Penuangan media PCA ke petridish yang telah berisi sampel	 Inkubasi sampel
 Perhitungan jumlah koloni dengan *colony counter*	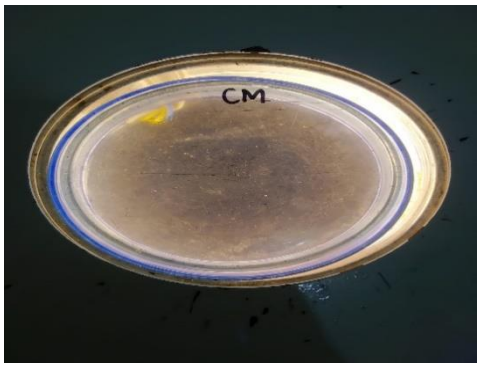 Kontrol

Lampiran 14. Peta Wilayah Kelurahan Sesetan

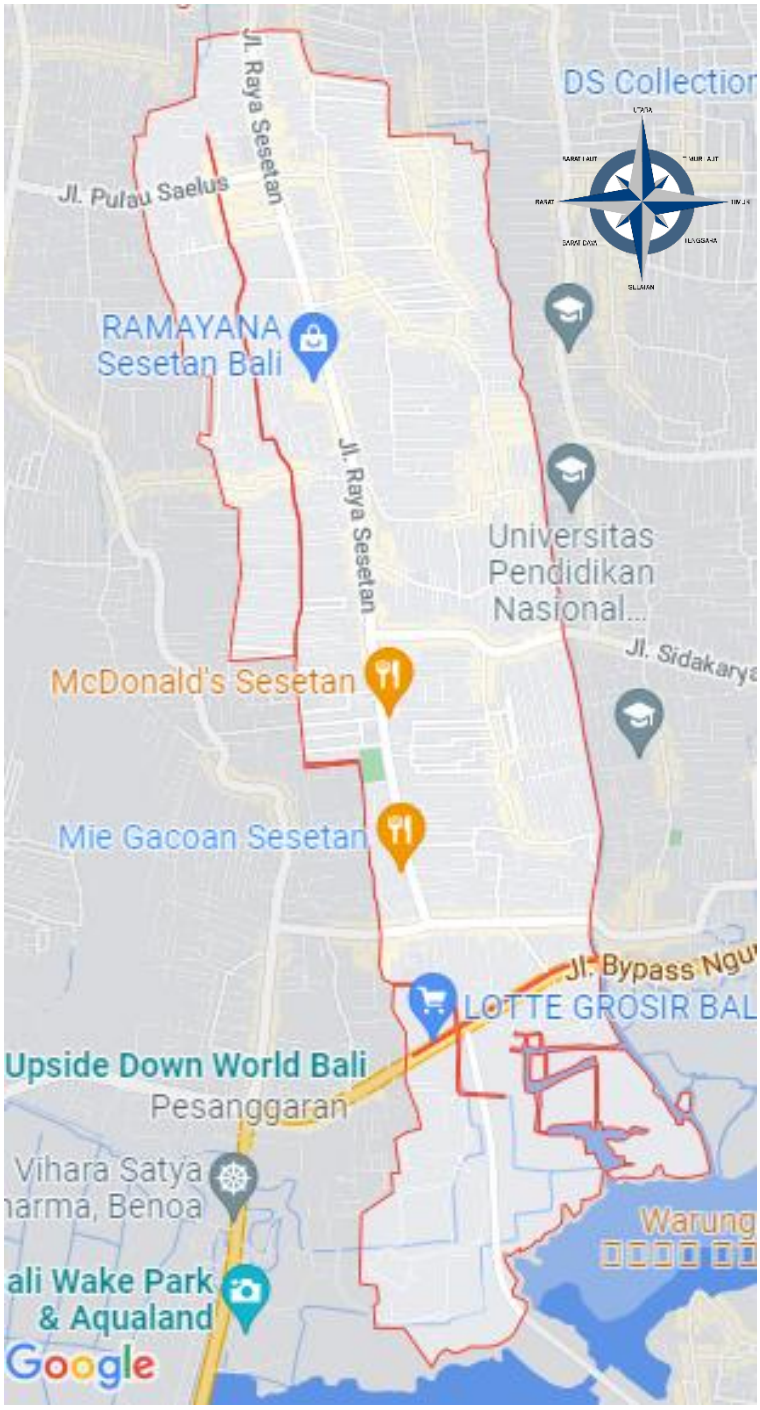

Sumber : (Google Maps, 2022)

Lampiran 15. Lembar Bimbingan Karya Tulis Ilmiah

Data Skripsi Mahasiswa

NIM	P07134019061
Nama Mahasiswa	Ni Luh Ayu Desy Wardani
Info Akademik	Fakultas : Jurusan Teknologi Laboratorium Medis - Jurusan Program Studi Teknologi Laboratorium Medis Program Diploma Tiga Semester : 6

Skripsi | Bimbingan | Jurnal Ilmiah | Seminar Proposal | Syarat Sidang

Bimbingan

No	Dosen	Topik	Tanggal Bimbingan	Validasi Dosen
1	196209111985022001 - IDA AYU MADE SRI ARJANI, S.IP, M.Erg	Pengajuan judul Usulan Penelitian	5 Nop 2021	✓
2	196209111985022001 - IDA AYU MADE SRI ARJANI, S.IP, M.Erg	Bimbingan lembar observasi dan wawancara	23 Nop 2021	✓
3	196209111985022001 - IDA AYU MADE SRI ARJANI, S.IP, M.Erg	Bimbingan Usulan Penelitian BAB I	2 Des 2021	✓
4	196209111985022001 - IDA AYU MADE SRI ARJANI, S.IP, M.Erg	Bimbingan Usulan Penelitian BAB I, II, III, dan IV	12 Jan 2022	✓
5	199105272015032002 - PUTU AYU SURYANINGSIH, SST	Bimbingan terkait penulisan Usulan Penelitian	17 Jan 2022	✓
6	199105272015032002 - PUTU AYU SURYANINGSIH, SST	Bimbingan revisi penulisan Usulan Penelitian	1 Peb 2022	✓
7	196209111985022001 - IDA AYU MADE SRI ARJANI, S.IP, M.Erg	Bimbingan revisi Usulan Penelitian BAB I, II, III, dan IV	8 Peb 2022	✓
8	196209111985022001 - IDA AYU MADE SRI ARJANI, S.IP, M.Erg	Usulan Penelitian telah di ACC oleh dosen pembimbing	10 Peb 2022	✓
9	199105272015032002 - PUTU AYU SURYANINGSIH, SST	Usulan Penelitian telah di ACC oleh dosen pembimbing	11 Peb 2022	✓
10	196209111985022001 - IDA AYU MADE SRI ARJANI, S.IP, M.Erg	Bimbingan Karya Tulis Ilmiah BAB V dan VI	18 Mei 2022	✓
11	196209111985022001 - IDA AYU MADE SRI ARJANI, S.IP, M.Erg	Bimbingan revisi Karya Tulis Ilmiah BAB V	24 Mei 2022	✓
12	196209111985022001 - IDA AYU MADE SRI ARJANI, S.IP, M.Erg	Karya Tulis Ilmiah telah di ACC oleh dosen pembimbing	25 Mei 2022	✓
13	199105272015032002 - PUTU AYU SURYANINGSIH, SST	Bimbingan penulisan Karya Tulis Ilmiah	25 Mei 2022	✓
14	199105272015032002 - PUTU AYU SURYANINGSIH, SST	Bimbingan revisi pertama penulisan Karya Tulis Ilmiah	30 Mei 2022	✓
15	199105272015032002 - PUTU AYU SURYANINGSIH, SST	Bimbingan revisi kedua penulisan Karya Tulis Ilmiah	30 Mei 2022	✓
16	199105272015032002 - PUTU AYU SURYANINGSIH, SST	Karya Tulis Ilmiah telah di ACC oleh dosen pembimbing dan maju sidang	31 Mei 2022	✓

Lampiran 16.

SURAT PERNYATAAN PERSETUJUAN PUBLIKASI REPOSITORY

Saya yang bertanda tangan di bawah ini :

Nama : Ni Luh Ayu Desy Wardani

NIM : P07134019061

Program Studi : Diploma Tiga

Jurusan : Teknologi Laboratorium Medis

Tahun Akademik : 2021/2022

Alamat : Jalan Tukad Yeh Biu, Gg. Pudak No. 14, Denpasar Selatan

Nomor HP/Email : 081936184480/19061.niluhayudesywardani@gmail.com

Dengan ini menyerahkan skripsi berupa Tugas Akhir dengan Judul:

Gambaran Bakteriologis Jamu Kunyit Asam Yang Dijual Di Wilayah Kelurahan Sesetan Kecamatan Denpasar Selatan

1. Dan Menyetujuinya menjadi hak milik Poltekkes Kemenkes Denpasar serta memberikan Hak Bebas Royalti Non-Ekslusif untuk disimpan, dialihkan mediakan, dikelola dalam pangkalan data dan dipublikasikannya di internet atau media lain untuk kepentingan akademis selama tetap mencantumkan nama penulis sebagai pemilik Hak Cipta.
2. Pernyataan ini saya buat dengan sungguh-sungguh. Apabila dikemudian hari terbukti ada pelanggaran Hak Cipta/Plagiarisme dalam karya ilmiah ini, maka segala tuntutan hukum yang timbul akan saya tanggung pribadi tanpa melibatkan pihak Poltekkes Kemenkes Denpasar.

Demikian surat pernyataan ini saya buat untuk dipergunakan sebagaimana mestinya.

Denpasar, Juli 2022

Yang membuat pernyataan

Ni Luh Ayu Desy Wardani

NIM.P07134019061