BAB III

KERANGKA KONSEP

A. Kerangka Konsep Penelitian

Kerangka konsep penelitian yaitu kerangka hubungan antara konsep-konsep yang akan diukur atau diamati melalui penelitian yang akan dilakukan. Diagram dalam kerangka konsep harus menunjukkan hubungan antara variabel-variabel yang akan diteliti. Kerangka konsep baik dapat memberikan informasi yang jelas kepada peneliti dalam memilih desain penelitian (Masturoh & Anggita, 2018).

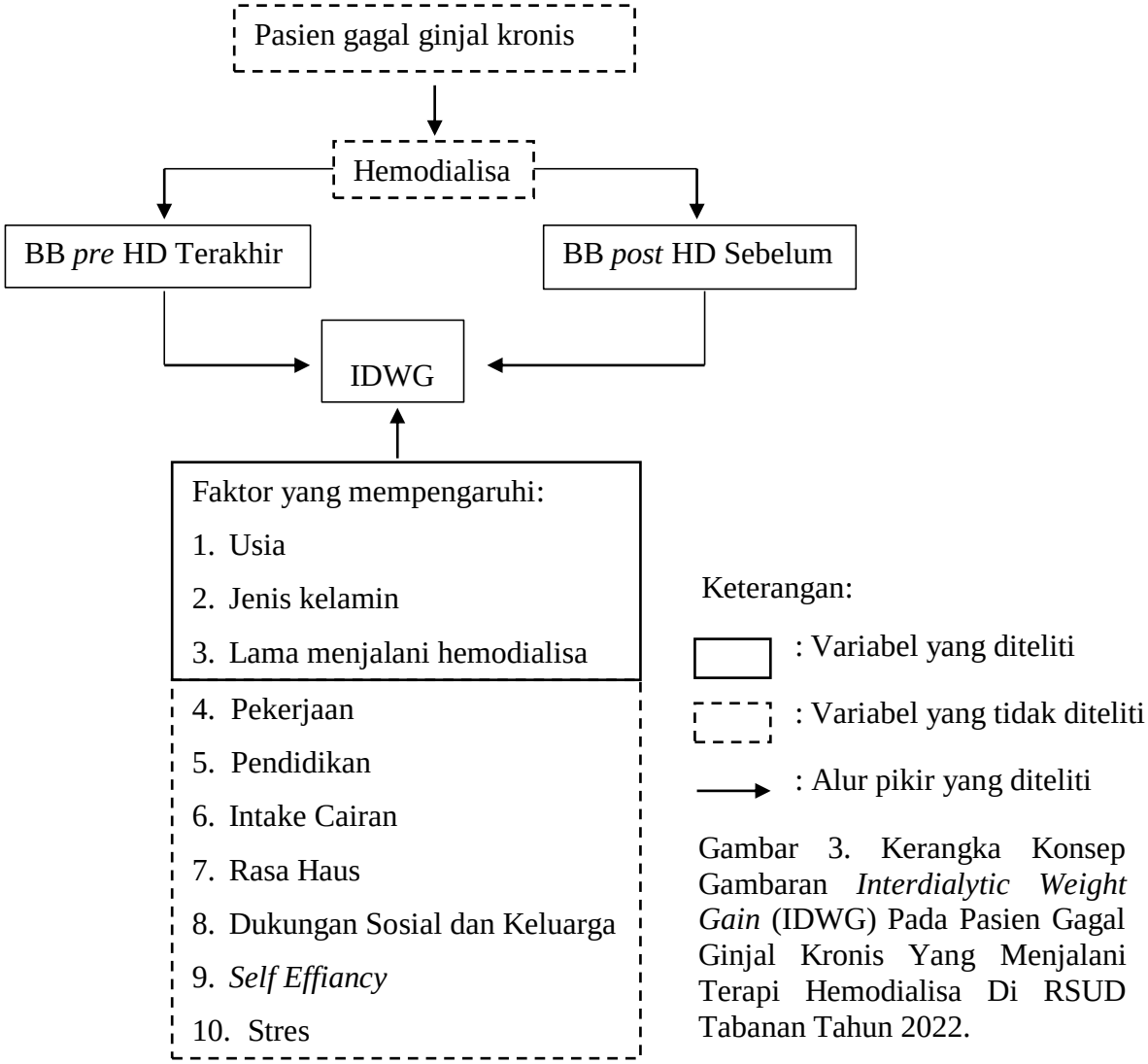

Gambar 3. Kerangka Konsep Gambaran *Interdialytic Weight Gain* (IDWG) Pada Pasien Gagal Ginjal Kronis Yang Menjalani Terapi Hemodialisa Di RSUD Tabanan Tahun 2022.

B. Variabel Penelitian dan Operasional Variabel

1. Variabel penelitian

Variabel penelitian adalah objek yang mempunyai variasi antara satu orang dengan yang lain atau satu objek dengan objek yang lain. Variabel mengandung pengertian ciri, sifat atau ukuran yang dimiliki seseorang atau sesuatu yang dapat menjadi pembeda atau penciri antara yang satu dengan yang lain (Masturoh & Anggita, 2018). Dalam penelitian ini meneiliti satu variabel yaitu gambaran *Interdialytic Weight Gain* (IDWG) pada pasien gagal ginjal kronis yang menjalani terapi hemodialisa.

2. Definisi operasional variabel

Definisi operasional variabel merupakan definisi variabel-variabel yang diteliti secara operasional di lapangan. Definisi operasional dibuat untuk memudahkan pada pelaksanaan pengumpulan data dan pengolahan serta analisis data. Dengan definisi operasional yang tepat maka batasan ruang lingkup penelitian atau pengertian variabel-variabel yang akan diteliti akan lebih fokus (Masturoh & Anggita, 2018). Untuk menghindari operasional persepsi, maka perlu disusun definisi operasional. Definisi operasional dengan judul gambaran *Interdialytic Weight Gain* (IDWG) pada pasien gagal ginjal kronis yang menjalani terapi hemodialisa di RSUD Tabanan tahun 2022 dapat dilihat pada tabel dibawah ini.

Tabel 1

Definisi Operasional Variabel Penelitian Gambaran *Interdialytic Weight Gain* (IDWG) Pada Pasien Gagal Ginjal Kronis Yang Menjalani Terapi Hemodialisa Di RSUD Tabanan Tahun 2022

Variabel	**Definisi Operasional Variabel**	**Alat Ukur**	**Metode Pengumpulan Data**	**Skala Ukur**
1	2	3	4	5
Interdialytic Weight Gain (IDWG) pada pasien gagal ginjal kronis yang menjalani terapi hemodialisa	*Interdialytic Weight Gain* (IDWG) merupakan pertambahan berat badan pasien di antara dua waktu dialisis, yang diukur berdasarkan berat badan kering (*pre* HD periode sebelumnya) dengan berat badan basah (*post* HD periode terakhir).	Lembar observasi berdasarkan rekam medik pasien gagal ginjal kronis yang menjalani hemodialisa	Studi Dokumentasi	Skala Ordinal a. Ringan: BB < 4% b. Sedang: BB 4-6% c. Berat: BB > 6%