BAB IV

METODE PENELITIAN

A. Jenis Penelitian

Jenis penelitian ini adalah penelitian kepustakaan (*library research*), yaitu serangkaian penelitian yang berkenaan dengan metode pengumpulan data pustaka, atau penelitian yang obyek penelitiannya digali melalui beragam informasi keperpustakaan (buku, ensiklopedia, jurnal ilmiah, koran, majalah, dan dokumen). Penelitian kepustakaan atau kajian literatur (*literature review*, *literature research*) merupakan penelitian yang mengkaji atau meninjau secara kritis pengetahuan, gagasan, atau temuan yang terdapat didalam tubuh literatur berorientasi akademik (*academic-oriented literature*), serta merumuskan kontribusi teoritis dan metodologisnya untuk topik tertentu. Fokus penelitian keperpustakaan adalah menemukan berbagai teori, hukum, dalil, prinsip, atau gagasan yang digunakan untuk menganalisis dan memecahkan pertanyaan penelitian yang dirumuskan. Adapun sifat dari penelitian ini adalah analisis deskriptif, yakni penguraian secara teratur data yang telah diperoleh, kemudian diberikan pemahaman dan penjelasan agar dapat dipahami dengan baik oleh sipembaca (Nana, S. 2009).

B. Alur Penelitian

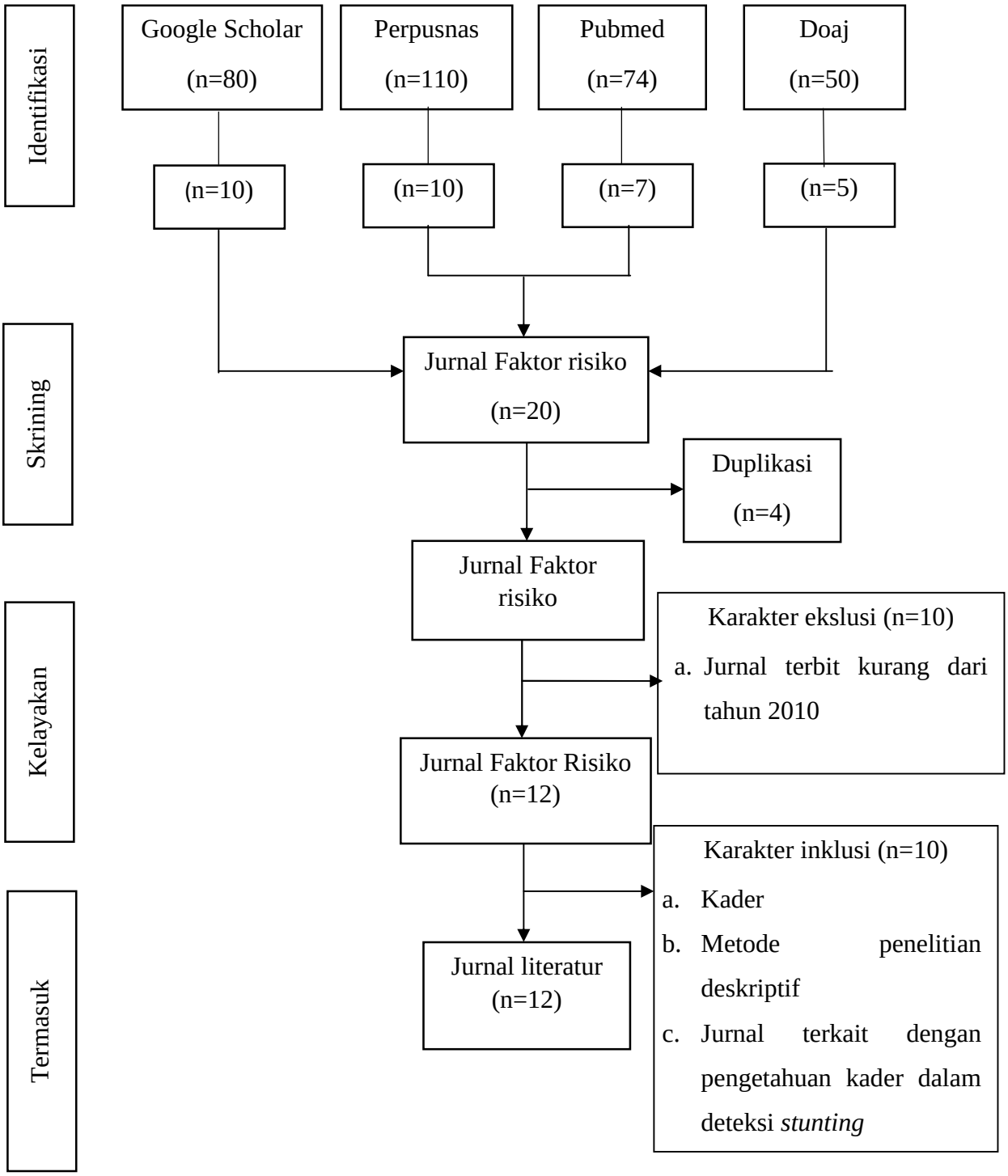

Gambar. 2 Alur Penelitian

C. Waktu Penelitian

Penelitian ini tidak menggunakan tempat yang spesifik karena merupakan penelitian *literatur review*. Penelitian ini dilaksanakan selama dua bulan dari bulan Februari sampai April Tahun 2020

D. Populasi dan Sampel

Pada penelitian *literatur review* menggunakan populasi dan sampel namun untuk literatur atau jurnal yang dianalisis yaitu jurnal internasional dan jurnal nasional.

Kriteria inklusi dalam studi ini adalah:

Hasil penelitian atau jurnal ilmiah/ review/ buku tentang pengetahuan kader dalam mendeteksi *stunting*, yaitu:

1) Hasil penelitian atau review tentang pengetahuan kader dalam mendeteksi *stunting.*
2) Hasil penelitian atau mereview abstrak dan fulltext
3) Tahun terbit mulai tahun 2015 sampai 2020
4) Besar sampel yang digunakan berjumlah 30 sampai 100 responden
5) Jenis penelitian yang digunakan adalah deskriptif

E. Jenis Dan Teknik Pengumpulan Data

1. Jenis Data

Data yang digunakan dalam penelitian ini adalah data sekunder. Data sekunder merupakan data yang diperoleh bukan dari pengamatan langsung. Akan tetapi data tersebut diperoleh dari hasil penelitian yang telah dilakukan oleh

peneliti- peneliti terdahulu. Sumber data diambil dari beberapa jurnal nasional dan internasional.

2. Cara Pengumpulan Data

Dalam literatur review ini menggunakan empat database yaitu GOOGLE SCHOLAR, PERPUSNAS, PUBMED dan DOAJ yang dicari dari tahun 2015 sampai 2020. Laporan berupa hasil penelitian/ jurnal ilmiah, review dan buku yang membahas mengenai pengetahuan kader dalam mendeteksi *stunting.* pengetahuan dan deteksi *stunting* digunakan sebagai kata kunci dalam mencari database elektronik. Artikel diseleksi berdasarkan judul dan informasi abstrak dengan full text.

3. Instrumen Pengolahan Data

Instrumen yang diperlukan berupa alat tulis dan buku catatan serta jaringan internet yang memadai.

F. Pengolahan dan Analisis Data

1. Pengolahan Data

Pertama melakukan penelusuran jurnal dan buku- buku sumber, setelah jurnal terkumpul, peneliti membaca Jurnal dan mencatat poin- poin penting dari jurnal yang sudah didapat yaitu judul jurnal, tujuan, inti dari jurnal dan hasil penelitian.

2. Analisis Data

Setelah mencatat poin-poin penting yang terdapat pada jurnal, peneliti membuat tabel dan menganalisis dari catatan tersebut serta mengubungkan dengan penelitian peneliti. Setelah menggunakan tabel, peneliti membuat ringkasan deskripsi kesimpulan dari masing- masing jurnal yang digunakan.