BAB III

KERANGKA KONSEP

A. Kerangka Konsep

Kerangka konsep adalah suatu hubungan atau suatu kaitan antara konsep satu dan konsep yang lainnya dari masalah yang ingin diteliti yang berguna untuk menjelaskan serta menghubungkan topik yang akan dibahas (Setiadi, 2013).

Adapun kerangka konsep dalam penelitian ini adalah :

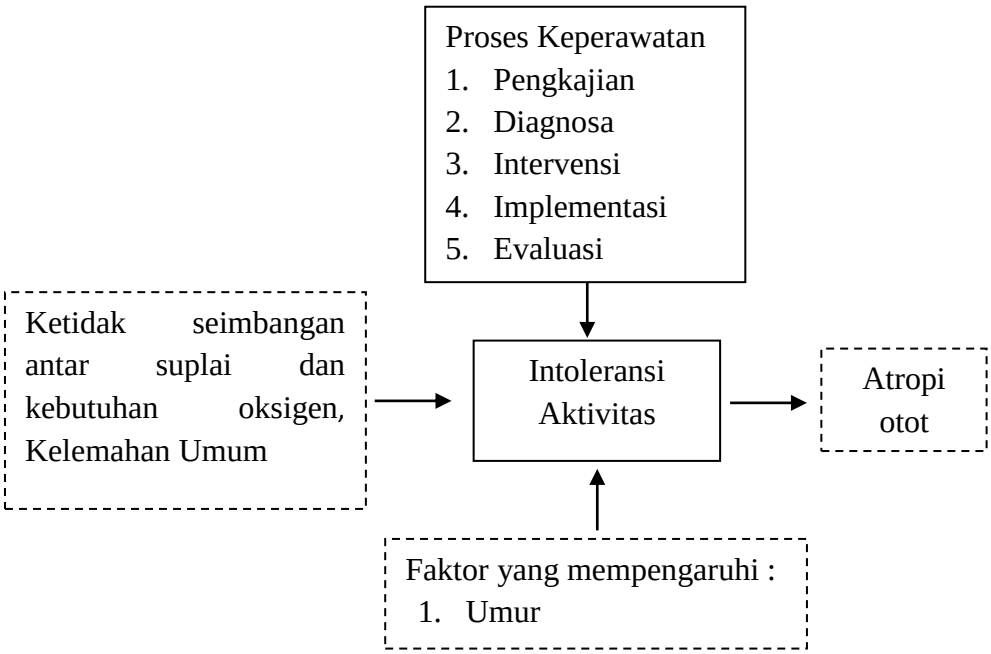

Keterangan :

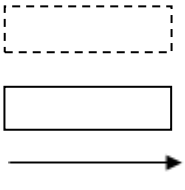

= Variabel yang tidak diteliti

= Variabel yang diteliti

= Ada Hubungan

Gambar 1. Kerangka Konsep Gambaran Asuhan Keperawatan Gagal Jantung Kongestif Dengan Intolerasi Aktivitas.

Penjelasan :

Intoleransi aktivitas pada pasien dengan gagal jantung kongetif disebabkan jantung tidak mampu untuk memompa darah dalam jumlah yang cukup untuk memenuhi kebutuhan jaringan terhadap nutrien dan oksigen karena kerusakan sifat kontraktil dari jantung dan curah jantung kurang dari normal. Hal ini disebabkan karena meningkatnya beban kerja otot jantung, sehingga bisa melemahkan kekuatan kontraksi otot jantung dan produksi energi menjadi berkurang dan kebutuhan energi tidak tercukupi. Hal ini menyebabkan penurunan dalam kapasitas fisiologis seperti kelemahan, ketidak seimbangan antara suplai dan kebutuhan oksigen. Penurunan dalam kapasitas fisiologis ini menimbulkan masalah keperawatan intoleransi aktivitas yang di pengaruhi oleh faktor-faktor yakni umur dan lamanya perawatan. Dampak dari masalah intoleransi aktivitas yaitu atropi otot.

B. Variabel Penelitian dan Definisi Operasional

1. Variabel Penelitian

Variabel adalah perilaku atau karakteristik yang memberikan nilai beda terhadap sesuatu (benda, manusia, dll) (Nursalam, 2016). Variabel dalam penelitian ini adalah variabel tunggal yaitu asuhan keperawatan pada pasien gagal jantung kongestif dengan intoleransi aktivitas.

2. Definisi Operasional

Definisi operasional merupakan definisi yang membatasi ruang lingkup atau pengertian variabel-variabel yang diamati atau diteliti. Definisi operasional adalah unsur penelitian yang menjelaskan bagaimana caranya menentukan variabel dan

mengukur suatu variabel, sehinggan definisi operasional ini merupakan informasi ilmiah yang akan membantu peneliti lain yang ingin menggunakan variabel yang sama. Definisi operasional merupakan penjelasan semua variabel dan istilah yang akan digunakan dalam penelitian secara operasional sehinga akhirnya memeprmudah pembaca dalam mengartikan makna penelitian. (Setiadi, 2013)

Adapun penjelasan definisi operasional dalam penelitian ini, dicantumkan dalam tabel 1 berikut.

Tabel 1

Definisi Operasional Asuhan Keperawatan Pada Pasien Gagal Jantung Kongestif Dengan Intoleransi Aktivitas di Ruang Cendrawasih RSUD Wangaya Tahun 2018.

No	Variable	Definisi Operasional
1	Asuhan keperawatan pada pasien gagal jantung kongestif dengan intoleransi aktivitas	Asuhan keperawatan pada pasien gagal jantung kongestif dengan intoleransi aktivitas merupakan suatu asuhan keperawatan secara menyeluruh (komprehensif) dan berkesinambungan yang di mulai pengkajian, diagnosa, perencanaan, implementasi dan evaluasi untuk mengatasi intoleransi aktivitas selama 3 hari.