BAB III

KERANGKA KONSEP

A. Kerangka Konsep

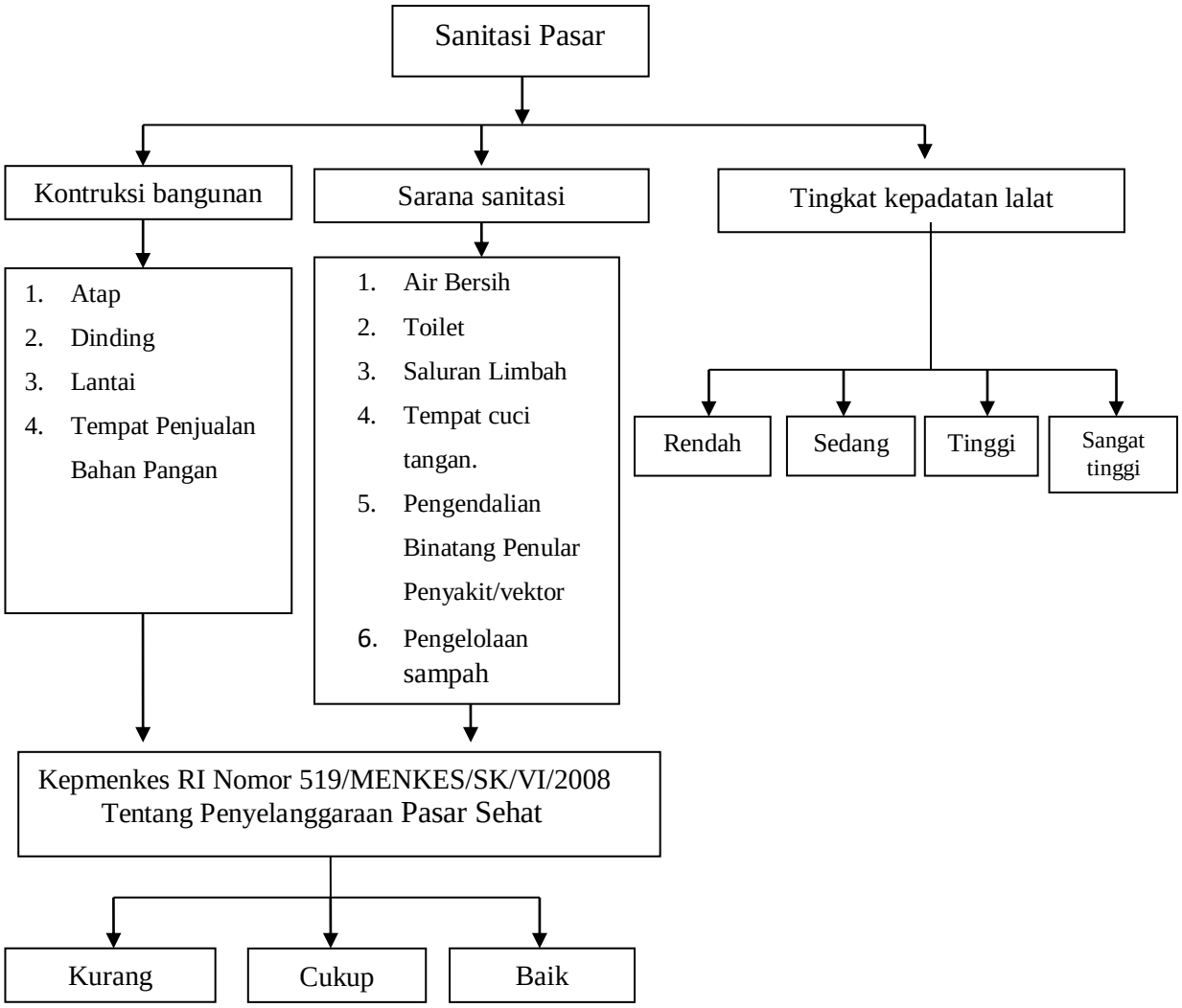

Gambar 1

Kerangka Konsep

Dalam penelitian ini peneliti meninjau keadaan sanitasi pasar meliputi kontruksi bangunan pasar seperti atap, dinding, lantai, tempat penjualan bahan pangan. Dan sarana sanitasi seperti air bersih, toilet, tempat cuci tangan, saluran limbah, pengendalian binatang penular penyakit/vektor dan pengelolaan sampah, sesuai dengan Kepmenkes RI Nomor 519/MENKES/SK/VI/2008 tentang pedoman penyelenggaraan pasar sehat. Serta melakukan pengukuran tingkat kepadatan lalat di Pasar Tampaksiring.

B. Variabel dan Definisi Oprasional

1. Variabel penelitian

Variabel penelitian adalah segala sesuatu yang berbentuk apa saja yang ditetapkan oleh peneliti untuk dipelajari sehingga diperoleh informasi tentang hal tersebut, kemudian ditarik kesimpulannya (Sugiyono, 2014) dalam penelitian ini adapun variabel yang diteliti yaitu konruksi bangunan pasar dan sarana sanitasi pasar.