

### BAB III KERANGKA KONSEP

#### A. Kerangka Konsep

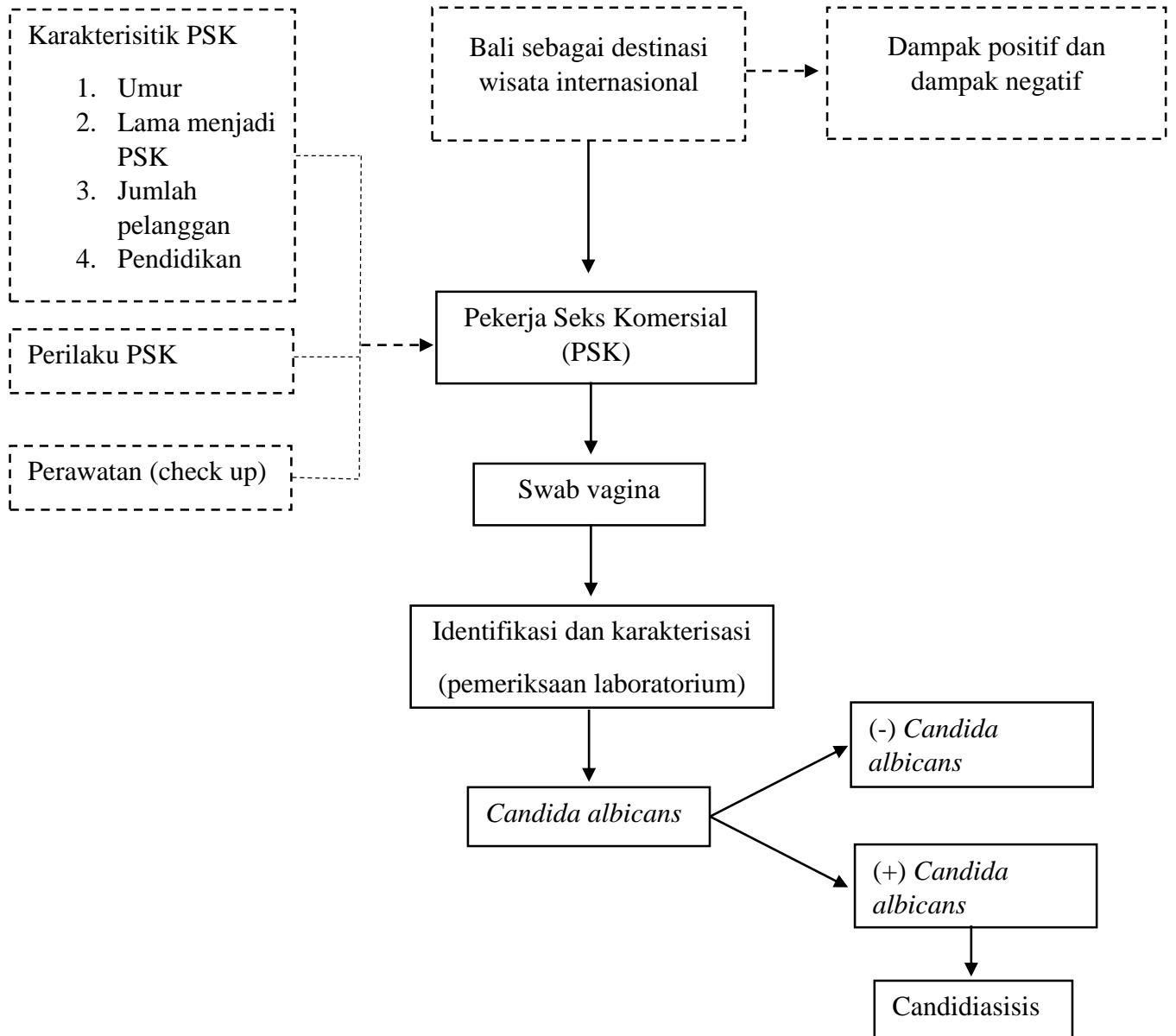

Gambar 1. Kerangka Konsep  
Keterangan:

: diteliti

: tidak diteliti

Pada kerangka konsep diatas, dapat dijelaskan bahwa Bali sebagai destinasi wisata internasional memiliki dampak positif dan negatif. Para wisatawan tidak hanya menikmati keindahan pulau Bali dan budayanya, tapi juga para wisatawan memilih untuk pergi ke tempat hiburan malam yang memiliki potensi terjadinya penyalahgunaan narkoba dan seks bebas. Hal ini akan meningkatkan risiko terjadinya penularan penyakit infeksi menular seksual yang salah satunya adalah *candidiasis vulvovaginitis*. Salah satu kelompok yang berisiko terkena penyakit infeksi menular seksual adalah Pekerja Seks Komersial (PSK). Ditambah dengan karakteristik Pekerja Seks Komersial (PSK) yang berbeda-beda, perilaku Pekerja Seks Komersial (PSK) dan perawatannya (check up) sehingga beberapa hal tersebut dapat meningkatkan risiko terjadinya infeksi *candidiasis*. Ada atau tidaknya infeksi *candidiasis* pada Pekerja Seks Komersial (PSK) tersebut akan dilakukan swab vagina terlebih dahulu, kemudian dilakukan identifikasi dan karakterisasi dengan pemeriksaan laboratorium untuk mengetahui ada atau tidaknya jamur *Candida albicans* sebagai penyebab *Candidiasis*.

## **B. Variabel dan Definisi Operasional Variabel**

### **1. Variabel**

Variabel dalam penelitian ini adalah adanya jamur *Candida albicans* pada swab vagina pekerja seks komersial.

## 2. Definisi operasional variabel

Adapun definisi operasional dari variabel-variabel dalam penelitian ini disajikan dalam tabel berikut:

Tabel 1  
Definisi Operasional Variabel

Variabel	Definisi	Cara pengukuran	Skala data
Pekerja seks komersial (PSK)	Pekerja seks komersial (PSK) adalah perempuan yang melakukan pekerjaan seks dengan tujuan mendapatkan imbalan, yang melakukan pemeriksaan IMS pada Puskesmas II Denpasar Selatan.	Wawancara	Nominal
Swab vagina	Swab vagina adalah teknik pengambilan sampel untuk mendapatkan cairan dari vagina dengan melakukan usapan pada sisi vagina.	Swab	Nominal
Karakteristik Jamur <i>Candida albicans</i>	Jamur <i>Candida albicans</i> memiliki ciri mikroskopis berupa sel ragi berbentuk lonjong, pseudohifa, blastospora, klamidiospora dan <i>germ tube</i> .	Pemeriksaan sampel swab vagina secara makroskopis dan mikroskopis di laboratorium	Nominal