

## LAMPIRAN

Lampiran 1.

### LEMBAR OBSERVASI PENGELOLAAN SAMPAH DI PASAR NYANGGELAN DESA PANJER TAHUN 2018

Lokasi Observasi :

Tanggal Observasi :

Nama Pemeriksa :

NO	Variabel / Item yang di Periksa	Jawaban		Ket
		Ya	Tidak	
<b>A.</b>	<b>Penyimpanan Sampah</b>			
1.	Apakah tersedia tempat sampah tiap kios ?			
2.	Apakah tersedia tempat sampah tiap los ?			
3.	Apakah ada tempat penyimpanan sampah basah ?			
4.	Apakah ada tempat penyimpanan sampah kering ?			
5.	Apakah tempat sampah terbuat dari bahan kedap air ?			
6.	Apakah tempat sampah terbuat dari bahan yang tidak mudah berkarat ?			
7.	Apakah tempat sampah terbuat dari bahan yang kuat ?			
8.	Apakah tempat sampah memiliki tutup ?			
9.	Apakah tempat sampah mudah dibuka/ditutup ?			
10.	Apakah tempat sampah memiliki pegangan dikedua sisinya ?			
11.	Apakah tempat sampah mudah diisi ?			
12.	Apakah tempat sampah mudah dikosongkan ?			
13.	Apakah tempat sampah mudah dibersihkan ?			

14.	Apakah berisi alas agar tidak mudah berlubang ?			
15.	apakah tempat sampah mudah dijangkau pedagang dan pengunjung ?			
16	Apakah tempat sampah mudah dijangkau petugas ?			
Total jumlah skor				
<b>B.</b>	<b>Pengangkutan Sampah</b>	Ya	Tidak	Ket.
1.	Tersedia alat angkut sampah yang kuat ?			
2.	Apakah alat angkut mudah dibersihkan ?			
3.	Apakah alat angkut mudah dipindahkan ?			
4.	Apakah kendaraan pengangkut terbuat dari bahan logam ?			
5.	Apakah alat angkut selesai digunakan langsung dibersihkan ?			
6.	Apakah petugas menggunakan sarung tangan ?			
7.	Apakah petugas menggunakan masker ?			
8.	Apakah petugas menggunakan topi ?			
9.	Apakah petugas menggunakan sepatu boot ?			
10.	Apakah petugas menggunakan sapu ?			
11.	Apakah petugas menggunakan cangkul garpu ?			
12	Apakah kendaraan pengangkut terbuka menggunakan jala (jaring) ?			
Total jumlah skor				
<b>C.</b>	<b>Pengumpulan Sampah</b>	Ya	Tidak	Ket .
1.	Apakah tersedia TPS ?			
2.	Apakah TPS terbuat dari bahan yang kedap air ?			
3.	Apakah TPS terbuat dari bahan yang kuat ?			
4.	Apakah TPS menggunakan kontainer ?			
5.	Apakah TPS mudah dibersihkan ?			
6.	Apakah TPS tidak menjadi tempat perindukan vektor ?			
7.	Apakah lokasi TPS tidak berada dijalur			

	utama pasar?			
8.	Apakah lokasi TPS berjarak minimal 10m dari bangunan pasar ?			
9.	Apakah sampah diangkut minimal 1x24jam ?			
10.	Apakah TPS tidak menimbulkan bau ?			
11.	Apakah pada TPS tidak ada sampah berserakan ?			
12.	Apakah TPS tidak berada di atas/di pinggir saluran air (selokan, parit, sungai) ?			
13.	Apakah TPS tidak terletak didaerah yang rawan banjir ?			
14.	Apakah TPS mudah dijangkau petugas sampah ?			
15.	Apakah TPS mudah dijangkau kendaraan pengangkut sampah ?			
Total jumlah skor				

Total penilaian lembar observasi pengelolaan sampah :

$$= \frac{\text{Nilai tertinggi} - \text{Nilai terendah}}{\text{jumlah kelas}}$$

$$= \frac{\dots - \dots}{\dots} = \dots$$

Keterangan :

Jawaban “YA” = 0 – 22 yaitu buruk/tidak memenuhi syarat

Jawaban “YA” = 23 – 43 yaitu baik/memenuhi syarat

Lampiran 2.

**LEMBAR WAWANCARA**  
**PENGELOLAAN SAMPAH DI PASAR NYANGGELAN DESA PANJER**  
**TAHUN 2018**

No.	Pertanyaan	Jawaban
1.	Berapa jumlah pengunjung rata-rata ?	
2.	Berapa volume sampah perhari ?	
3.	Apakah ada pengelolaan sampah ?	
4.	Apakah terdapat TPS?	
5.	Bagaimana cara penyimpanan sampah disini?	
6.	Apakah ada cara penyimpanan sampah terpisah ?	
7.	Penggantian tempat sampah yang sudah rusak dilakukan oleh siapa ?	
8.	Darimana penyediaan tempat sampah disini ?	
9.	Bagaimana cara pengangkutan sampah disini?	
10.	Apakah ada jadwal pengangkutan ?	
11.	Pengangkutan sampah dilakukan oleh siapa ?	
12.	Apakah ada alat/sarana dalam pengangkutan ?	
13.	Apakah petugas disediakan kelengkapan dan pakaian kerja ?	
14.	Bagaimana cara pengumpulan sampah disini?	
15.	Apakah ada jadwal pengumpulan sampah ?	
16.	Pengumpulan sampah dilakukan oleh siapa ?	

Lampiran 3.

**PASAR DESA NYANGGELAN**  
**DESA PAKRAMAN PANJER**  
**JL. TUKAD PAKERISAN NO. 55 A TELP. ( 0361 ) 256831**  
**KELURAHAN PANJER**

---

**SURAT KETERANGAN**

**NO. : 17/ S Ket. / PDP / VII / 2018**

Yang bertandatangan dibawah ini Kepala Pasar Desa Nyanggelan Desa Pakraman Panjer , Menerangkan dengan sebenarnya bahwa :

**N a m a** : **I Made Teguh Putra Perkasa**  
**Tempat/Tgl. Lahir** : Denpasar, 7 Nopember 1997  
**Pekerjaan** : Mahasiswa  
**NIM** : P 07133015009  
**Alamat** : Jl. Tukad Batanghari XI No. 22 Denpasar

Memang benar yang bersangkutan diatas telah melakukan kegiatan Penelitian dalam rangka Penyusunan Karya Tulis Ilmiah Mahasisiwa semester VI Program Study Diploma III Jurusan Kesehatan Lingkungan Poltekkes Denpasar Tahun 2018 di *Pasar Desa Nyanggelan Bulan Pebruari 2018 sampai dengan Juli 2018.*

Demikian Surat Keterangan ini dibuat dengan sebenarnya untuk dapat dipergunakan dengan sebagaimana mestinya. Atas perhatian dan kerjasamanya kami mengucapkan terima kasih.

Denpasar, 5 Juli 2018  
Kepala Pasar Desa Nyanggelan



**WAYAN DARMANA, S.Pt**

Lampiran 4.

Struktur Organisasi Dan Tata Kerja Pasar Desa Nyanggelan.

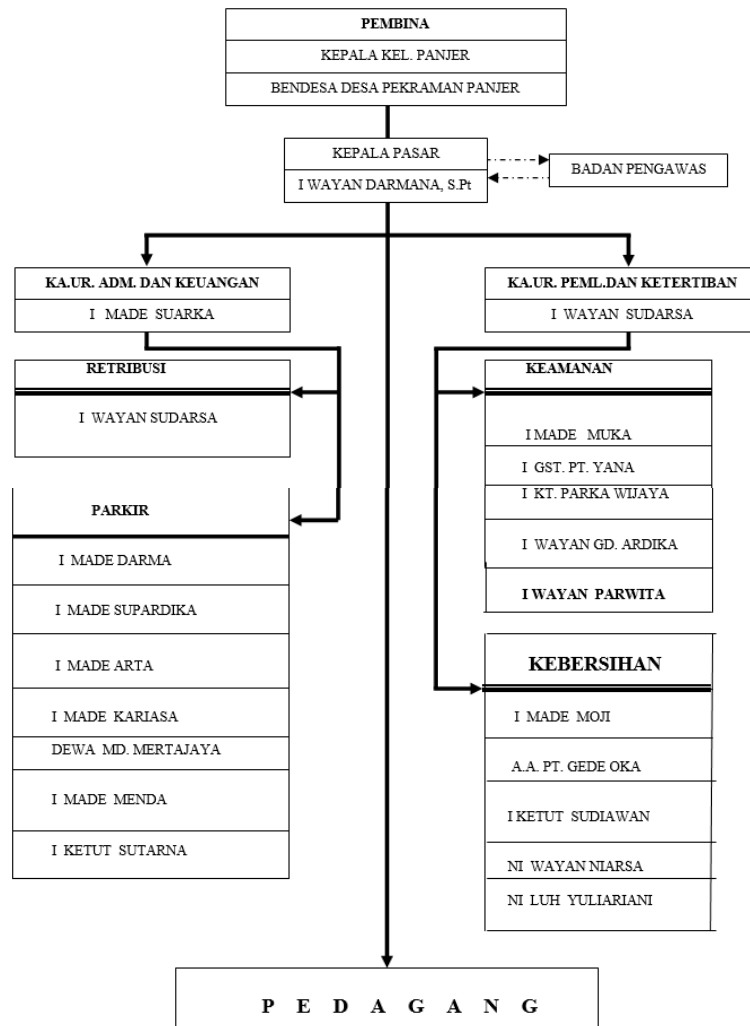

Sumber : Profil Pasar Desa Nyanggelan Tahun 2018

Lampiran 5.

### Dokumentasi Penelitian



Saat melakukan wawancara bersama Bapak  
Kepala Pasar Desa Nyanggelan



Saat melakukan pengamatan gerobak yang digunakan sebagai TPS



Terdapat ceceran air lindi dan sampah berserakan pada TPS





Terlihat bahwa TPS tepat berada di atas selokan got



Pengangkutan menggunakan sarana motor cikal



Tong sampah tiap kios dan los ada yang memiliki tutup dan tidak memiliki tutup.