

Lampiran 1

**Jadwal Kegiatan Penelitian Gambaran Asuhan Keperawatan Pasien
Gastritis Dalam Kesiapan Peningkatan Nutrisi Di Wilayah
Kerja Upt Kesmas Sukawati I Gianyar Tahun 2019**

No	Kegiatan	Waktu																								
		Januari 2019				Februari 2019				Maret 2019				April 2019				Mei 2019				Juni 2019				
		1	2	3	4	1	2	3	4	1	2	3	4	1	2	3	4	1	2	3	4	1	2	3	4	
1	Studi Pendahuluan	■	■																							
2	Penyusunan Proposal			■	■	■	■	■	■	■	■	■	■													
3	Seminar Proposal												■													
4	Revisi Proposal														■											
5	Pengurusan Izin Penelitian														■	■	■									
6	Pengumpulan Data															■	■	■								
7	Analisis Data																		■	■	■					
8	Penyusunan Laporan																			■	■	■				
9	Sidang Hasil Penelitian																						■			
10	Revisi Laporan																							■		
11	Pengumpulan KTI																								■	

Lampiran 2

**Realisasi Anggaran Biaya Penelitian Gambaran Asuhan
Keperawatan Pada Pasien Gastritis Dalam Kesiapan
Peningkatan Nutrisi Di Wilayah Kerja Upt
Kesmas Sukawati I Gianyar
Tahun 2019**

Alokasi dana yang diperlukan dalam penelitian ini direncanakan sebagai berikut :

No	Kegiatan	Rencana Biaya
1	2	3
1	Tahap persiapan a. Penyusunan proposal b. Penggandaan roposal c. Revisi proposal	Rp. 250.000,00 Rp. 150.000,00 Rp. 250.000,00
2	Tahap pelaksanaan a. Transportasi dan akomodasi untuk penelitian b. Pengolahan dan analisa data	Rp. 300.000,00 Rp. 200.000,00
3	Tahap akhir a. Penyusunan laporan b. Penggandaan laporan c. Presentasi laporan d. Revisi laporan e. Biaya tidak terduga	Rp. 250.000,00 Rp. 150.000,00 Rp. 100.000,00 Rp. 250.000,00 Rp. 300.000,00
Jumlah		Rp. 2.200.000,00

Lampiran 3

FORMAT PENGUMPULAN DATA

Judul Penelitian : Gambaran Asuhan Keperawatan pada Pasien Gastritis dalam Kesiapan Peningkatan Nutrisi di Wilayah Kerja UPT Kesmas Sukawati 1 Gianyar Tahun 2019

Kode Responden :

	0	1
--	---	---

Tanggal Pengisian :

1	5
---	---

0	4
---	---

2	0	1	9
---	---	---	---

Petunjuk pengisian berikan tanda (√) pada kolom sesuai jawaban anda!

A. Karakteristik Pasien

1. Usia 59 tahun

2. Jenis Kelamin

√

 Laki-laki

--

 Perempuan

3. Pendidikan

--

 Tidak Sekolah

√

 SD

--

 SMP

--

 SMA

--

 Perguruan Tinggi

4. Pekerjaan

--

 Tidak Bekerja

--

 Petani

--

 Pedagang

--

 Buruh

--

 Wiraswasta

√

 Lainnya, Pengerajin Kayu

B. Lembar Observasi

1. Pasien 1 Tn.SU

No	Gejala dan Tanda Mayor	Sesuai	
		Ya	Tidak
1	Subjektif : Pasien mengekspresikan keinginan untuk meningkatkan nutrisi.	√	
2	Objektif : Pasien tampak makan dengan teratur dan adekuat. 1. Makan 3 kali sehari dengan teratur	√	
Gejala dan Tanda Minor			
3	Subjektif : Pasien mengekspresikan pengetahuan tentang pilihan makanan dan cairan yang sehat.	√	
4	Subjektif : Pasien mengikuti standar asupan nutrisi yang tepat untuk gastritis 1. Makan dengan menu makanan diet gastritis : Nasi, kentang/jagung, ayam tanpa kulit, putih telur, tempe, tahu, sayur tanpa menimbulkan gas (bayam/ wortel/ buncis/ kangkung), buah-buahan (jeruk/ apel/ melon/ pisang/ mangga)		√
5	Objektif : Pasien tampak menyiapkan dan menyimpan makanan atau minuman dengan baik	√	
6	Objektif : Sikap pasien terhadap makanan dan minuman sudah sesuai dengan tujuan kesehatan	√	

FORMAT PENGUMPULAN DATA

Judul Penelitian : Gambaran Asuhan Keperawatan pada Pasien Gastritis dalam Kesiapan Peningkatan Nutrisi di Wilayah Kerja UPT Kesmas Sukawati 1 Gianyar Tahun 2019

Kode Responden :

	0	2
--	---	---

Tanggal Pengisian :

1	5
---	---

0	4
---	---

2	0	1	9
---	---	---	---

Petunjuk pengisian berikan tanda (√) pada kolom sesuai jawaban anda!

A. Karakteristik Pasien

5. Usia 52 tahun

6. Jenis Kelamin

√

 Laki-laki

--

 Perempuan

7. Pendidikan

--

 Tidak Sekolah

√

 SD

--

 SMP

--

 SMA

--

 Perguruan Tinggi

8. Pekerjaan

--

 Tidak Bekerja

√

 Petani

--

 Pedagang

--

 Buruh

--

 Wiraswasta

--

 Lainnya.....

B. Lembar Observasi

2. Pasien 2 Tn. TI

No	Gejala dan Tanda Mayor	Sesuai	
		Ya	Tidak
1	Subjektif : Pasien mengekspresikan keinginan untuk meningkatkan nutrisi.	√	
2	Objektif : Pasien tampak makan dengan teratur dan adekuat. 2. Makan 3 kali sehari dengan teratur	√	
Gejala dan Tanda Minor			
3	Subjektif : Pasien mengekspresikan pengetahuan tentang pilihan makanan dan cairan yang sehat.	√	
4	Subjektif : Pasien mengikuti standar asupan nutrisi yang tepat untuk gastritis 1. Makan dengan menu makanan diet gastritis : Nasi, kentang/jagung, ayam tanpa kulit, putih telur, tempe, tahu, sayur tanpa menimbulkan gas (bayam/ wortel/ buncis/ kangkung), buah-buahan (jeruk/ apel/ melon/ pisang/ mangga)		√
5	Objektif : Pasien tampak menyiapkan dan menyimpan makanan atau minuman dengan baik	√	
6	Objektif : Sikap pasien terhadap makanan dan minuman sudah sesuai dengan tujuan kesehatan	√	

Lampiran 4

LEMBAR PERMOHONAN MENJADI RESPONDEN

Kepada

Yth :

Di

UPT Kesmas Sukawati I Gianyar

Dengan hormat,

Saya mahasiswa D-III Keperawatan Politeknik Kesehatan Denpasar semester VI bermaksud akan melakukan penelitian tentang "**Gambaran Asuhan Keperawatan pada Pasien Gastritis Dalam Kesiapan Peningkatan Nutrisi**", sebagai persyaratan untuk menyelesaikan mata kuliah karya tulis ilmiah pada program studi DIII Keperawatan Jurusan Keperawatan Politeknik Kesehatan Denpasar.

Berkaitan dengan hal tersebut diatas, saya mohon kesediaan bapak/ibu/saudara untuk menjadi responden yang merupakan sumber informasi bagi penelitian ini. Demikian permohonan ini saya sampaikan dan atas partisipasinya saya ucapkan terima kasih.

Denpasar, 15 April 2019

Penulis

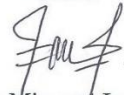

Ni Kadek Mirayati Irmayustini
NIM : P0712001610

LEMBAR PERMOHONAN MENJADI RESPONDEN

Kepada

Yth :

Di

UPT Kesmas Sukawati I Gianyar

Dengan hormat,

Saya mahasiswa D-III Keperawatan Politeknik Kesehatan Denpasar semester VI bermaksud akan melakukan penelitian tentang "**Gambaran Asuhan Keperawatan pada Pasien Gastritis Dalam Kesiapan Peningkatan Nutrisi**", sebagai persyaratan untuk menyelesaikan mata kuliah karya tulis ilmiah pada program studi DIII Keperawatan Jurusan Keperawatan Politeknik Kesehatan Denpasar.

Berkaitan dengan hal tersebut diatas, saya mohon kesediaan bapak/ibu/saudara untuk menjadi responden yang merupakan sumber informasi bagi penelitian ini. Demikian permohonan ini saya sampaikan dan atas partisipasinya saya ucapkan terima kasih.

Denpasar, 15 April 2019

Penulis



Ni Kadek Mirayati Irmayustini
NIM : P0712001610

Lampiran 5

LEMBAR PERSETUJUAN RESPONDEN

Judul Penelitian : Gambaran Asuhan Keperawatan pada Pasien
Gastritis dalam Kesiapan Peningkatan Nutrisi di
Wilayah Kerja UPT Kesmas Sukawati I Gianyar

Peneliti : Ni Kadek Mirayati Irmayustini

NIM : P07120016106

Pembimbing : 1. I Ketut Gama, SKM.,M,Kes
2. Dr. Agus Sri Lestari, S.Kep.Ns., M.Erg

Saya telah diminta dalam memberikan persetujuan untuk berperan serta dalam penelitian "**Gambaran Asuhan Keperawatan pada Pasien Gastritis dalam Kesiapan Peningkatan Nutrisi di Wilayah Kerja UPT Kesmas Sukawati I Gianyar**", yang dilakukan oleh Ni Kadek Mirayati Irmayustini.

Gianyar, 15 April 2019

Responden



(..... I Wayan Suarta)

LEMBAR PERSETUJUAN RESPONDEN

Judul Penelitian : Gambaran Asuhan Keperawatan pada Pasien
Gastritis dalam Kesiapan Peningkatan Nutrisi di
Wilayah Kerja UPT Kesmas Sukawati I Gianyar

Peneliti : Ni Kadek Mirayati Irmayustini

NIM : P07120016106

Pembimbing : 1. I Ketut Gama, SKM.,M,Kes
2. Dr. Agus Sri Lestari, S.Kep.Ns., M.Erg

Saya telah diminta dalam memberikan persetujuan untuk berperan serta dalam penelitian **“Gambaran Asuhan Keperawatan pada Pasien Gastritis dalam Kesiapan Peningkatan Nutrisi di Wilayah Kerja UPT Kesmas Sukawati I Gianyar”**, yang dilakukan oleh Ni Kadek Mirayati Irmayustini.

Gianyar, 15 April 2019

Responden



(..... i Wayan Timtim)

Lampiran 4

PERSETUJUAN SETELAH PENJELASAN

(INFORMED CONSENT)

SEBAGAI PESERTA PENELITIAN

Yang terhormat Bapak/Ibu, Kami meminta kesediaannya untuk berpartisipasi dalam penelitian ini. Keikutsertaan dari penelitian ini bersifat sukarela/tidak memaksa. Mohon untuk dibaca penjelasan di bawah ini dengan seksama dan silahkan bertanya bila ada yang belum dimengerti.

Judul	Gambaran Asuhan Keperawatan pada Pasien Gastritis dalam Kesiapan Peningkatan Nutrisi di Wilayah Kerja UPT Kesmas Sukawati I Gianyar
Peneliti Utama	Ni Kadek Mirayati Irmayustini
Institusi	Jurusan Keperawatan Poltekkes Denpasar
Lokasi Penelitian	Wilayah Kerja UPT Kesmas Sukawati I Gianyar
Sumber Pendanaan	Swadana

Penelitian ini bertujuan untuk mengetahui Gambaran Asuhan Keperawatan pada Pasien Gastritis dalam Kesiapan Peningkatan Nutrisi. Jumlah subjek/peserta sebanyak 2 responden. Penelitian ini memiliki syarat yaitu perawat yang merawat, pasien gastritis dengan kesiapan peningkatan nutrisi yang telah bersedia untuk dijadikan responden. Pasien akan diberikan asuhan keperawatan untuk mengetahui

bagaimana gambaran asuhan keperawatan pada pasien gastritis dalam kesiapan peningkatan nutrisi.

Atas kesediaan berpartisipasi dalam penelitian ini, maka akan diberikan imbalan sebagai pengganti waktu yang diluangkan untuk penelitian ini, yaitu berupa buku mengenai gastritis. Peneliti menjamin kerahasiaan semua data peserta penelitian ini dengan menyimpannya dengan baik dan hanya digunakan untuk kepentingan penelitian.

Kepesertaan Bapak/Ibu pada penelitian ini bersifat sukarela. Bapak/Ibu dapat menolak untuk menjawab pertanyaan yang diajukan pada penelitian atau menghentikan kepesertaan dari penelitian kapan saja tanpa ada sanksi. Keputusan Bapak/Ibu/Saudara untuk menghentikan sebagai peserta penelitian tidak akan mempengaruhi mutu dan akses/kelanjutan pelayanan yang akan diberikan.

Jika setuju untuk menjadi peserta penelitian ini, Bapak/Ibu/Saudara diminta untuk menandatangani formulir “Persetujuan Setelah Penjelasan” (Informed Consent) sebagai peserta penelitian setelah Bapak/Ibu benar-benar memahami tentang penelitian ini, Bapak/Ibu akan diberi Salinan persetujuan yang sudah ditandatangani.

Bila selama berlangsungnya penelitian terdapat perkembangan baru yang dapat mempengaruhi keputusan Bapak/Ibu/Saudara untuk kelanjutan kepesertaan dalam penelitian, peneliti akan menyampaikan hal ini kepada Bapak/Ibu/Saudara. Bila ada pertanyaan yang perlu disampaikan kepada peneliti, silahkan menghubungi peneliti ; Irmayustini dengan No HP : 082144415388.

Tanda tangan Bapak/Ibu/Saudara di bawah ini menunjukkan bahwa Bapak/Ibu/Saudara telah membaca, memahami dan mendapat kesempatan untuk

bertanya kepada peneliti tentang penelitian ini dan menyetujui untuk menjadi peserta penelitian.

Peserta/Subjek Penelitian,

(.....Nayan Suarta.....)

Peneliti,

(Ni Kadek Mirayati Irmayustini)

Tanggal 15./..April.../2019

PERSETUJUAN SETELAH PENJELASAN

(INFORMED CONSENT)

SEBAGAI PESERTA PENELITIAN

Yang terhormat Bapak/Ibu, Kami meminta kesediaannya untuk berpartisipasi dalam penelitian ini. Keikutsertaan dari penelitian ini bersifat sukarela/tidak memaksa. Mohon untuk dibaca penjelasan di bawah ini dengan seksama dan silahkan bertanya bila ada yang belum dimengerti.

Judul	Gambaran Asuhan Keperawatan pada Pasien Gastritis dalam Kesiapan Peningkatan Nutrisi di Wilayah Kerja UPT Kesmas Sukawati I Gianyar
Peneliti Utama	Ni Kadek Mirayati Irmayustini
Institusi	Jurusan Keperawatan Poltekkes Denpasar
Lokasi Penelitian	Wilayah Kerja UPT Kesmas Sukawati I Gianyar
Sumber Pendanaan	Swadana

Penelitian ini bertujuan untuk mengetahui Gambaran Asuhan Keperawatan pada Pasien Gastritis dalam Kesiapan Peningkatan Nutrisi. Jumlah subjek/peserta sebanyak 2 responden. Penelitian ini memiliki syarat yaitu perawat yang merawat, pasien gastritis dengan kesiapan peningkatan nutrisi yang telah bersedia untuk dijadikan responden. Pasien akan diberikan asuhan keperawatan untuk mengetahui bagaimana gambaran asuhan keperawatan pada pasien gastritis dalam kesiapan peningkatan nutrisi.

Atas kesediaan berpartisipasi dalam penelitian ini, maka akan diberikan imbalan sebagai pengganti waktu yang diluangkan untuk penelitian ini, yaitu berupa buku mengenai gastritis. Peneliti menjamin kerahasiaan semua data peserta penelitian ini dengan menyimpannya dengan baik dan hanya digunakan untuk kepentingan penelitian.

Kepesertaan Bapak/Ibu pada penelitian ini bersifat sukarela. Bapak/Ibu dapat menolak untuk menjawab pertanyaan yang diajukan pada penelitian atau menghentikan kepesertaan dari penelitian kapan saja tanpa ada sanksi. Keputusan Bapak/Ibu/Saudara untuk menghentikan sebagai peserta penelitian tidak akan mempengaruhi mutu dan akses/kelanjutan pelayanan yang akan diberikan.

Jika setuju untuk menjadi peserta penelitian ini, Bapak/Ibu/Saudara diminta untuk menandatangani formulir “Persetujuan Setelah Penjelasan” (Informed Consent) sebagai peserta penelitian setelah Bapak/Ibu benar-benar memahami tentang penelitian ini, Bapak/Ibu akan diberi Salinan persetujuan yang sudah ditandatangani.

Bila selama berlangsungnya penelitian terdapat perkembangan baru yang dapat mempengaruhi keputusan Bapak/Ibu/Saudara untuk kelanjutan kepesertaan dalam penelitian, peneliti akan menyampaikan hal ini kepada Bapak/Ibu/Saudara. Bila ada pertanyaan yang perlu disampaikan kepada peneliti, silahkan menghubungi peneliti ; Irmayustini dengan No HP : 082144415388.

Tanda tangan Bapak/Ibu/Saudara di bawah ini menunjukkan bahwa Bapak/Ibu/Saudara telah membaca, memahami dan mendapat kesempatan untuk bertanya kepada peneliti tentang penelitian ini dan menyetujui untuk menjadi peserta penelitian.

Peserta/Subjek Penelitian,



(..... Wajon Timtim))

Peneliti,



(Ni Kadek Mirayati Irmayustini)

Tanggal 15 / April / 2019

Lampiran 5

Asuhan Keperawatan pada Tn.SU Dan Tn.TI dengan Diagnosa Medis Gastritis dalam Kesiapan Peningkatan Nutrisi Di Banjar Gelumpang, Desa Sukawati, Gianyar Tanggal 15-19 April 2019

1. Pengkajian

a. Identitas Pasien	Pasien 1	Pasien 2
1	2	3
Nama Pasien	Tn. SU	Tn. TI
Tempat/ Tanggal Lahir	Gianyar, 31 Desember 1960	Gianyar, 24 Oktober 1967
Umur	59 tahun	52 tahun
Agama	Hindu	Hindu
Jenis Kelamin	Laki-laki	Laki-laki
Status Perkawinan	Kawin	Kawin
Pendidikan	SD	SD
Suku	Bali	Bali
Pekerjaan	Pengerajin Kayu	Petani
Lama Bekerja	25 tahun	20 tahun
Alamat	Br. Gelumpang, Ds.Sukawati, Kec. Sukawati	Br. Gelumpang Ds. Sukawati, Kec. Sukawati
Diagnosa Medis	Gastritis	Gastritis
b. Identitas Penanggung Jawab		
Nama	Ny. RS	Ny. SI
Jenis Kelamin	Perempuan	Perempuan
Usia	55 tahun	48 tahun
Hubungan Dgn Pasien	Istri	Istri
Pendidikan	SD	SD
Pekerjaan	Ibu rumah tangga	Pedagang

	1	2	3
Alamat		Br. Gelumpang, Ds. Sukawati, Kec. Sukawati	Br. Gelumpang, Ds. Sukawati, Kec. Sukawati
c. Riwayat Kesehatan			
Riwayat kesehatan saat ini		Pasien mengatakan semenjak didiagnosa gastritis pasien selalu menjaga pola makan, selalu minum obat ketika gastritis kambuh (antasida) dan bahkan pergi ke pelayanan kesehatan jika merasa sangat tidak tahan.	Pasien mengatakan semenjak didiagnosa gastritis pasien selalu menjaga pola makan, selalu minum obat ketika gastritis kambuh (promag) dan bahkan pergi ke pelayanan kesehatan jika merasa sangat tidak tahan.
Riwayat kesehatan masa lalu		Pasien mengatakan tidak mengetahui riwayat imunisasinya, pasien mengatakan tidak memiliki riwayat alergi terhadap makanan dan obat, pasien mengatakan pernah di rawat di RSUD Sanjiwani karena DHF pada tahun 2011.	Pasien mengatakan tidak mengetahui riwayat imunisasinya, pasien mengatakan tidak memiliki riwayat alergi terhadap makanan dan obat, pasien mengatakan pernah di rawat di RSUD Klungkung karena Kecelakaan pada tahun 2015.
Riwayat kesehatan keluarga		Pasien mengatakan tidak ada anggota keluarga yang menderita penyakit yang sama, pasien mengatakan tidak memiliki riwayat	Pasien mengatakan tidak ada anggota keluarga yang menderita penyakit yang sama, pasien mengatakan tidak memiliki riwayat

1	penyakit seperti	menurun, seperti	penyakit seperti	menurun, seperti
	2		3	
	DM, hipertensi, asma, dll		DM, hipertensi, asma, dll	

Genogram

Genogram Tn. SU

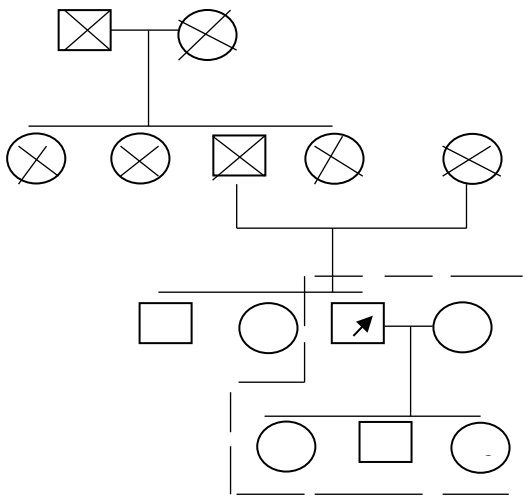

Genogram Tn. TI

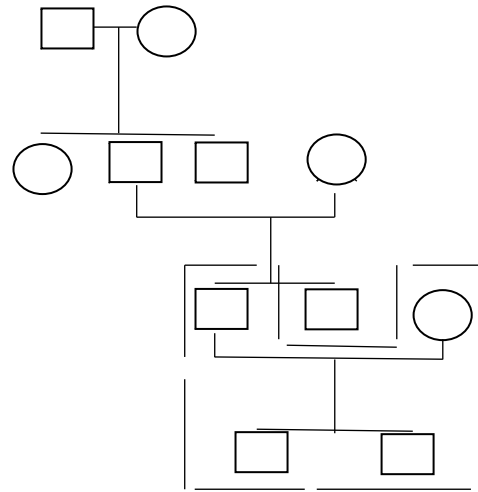

Keterangan :

- : Laki-laki meninggal
- : Perempuan meninggal
- : Laki-laki
- : Perempuan
- ➔ : Pasien
- : Garis perkawinan
- : Tinggal satu rumah

1	2	3
d. Data Fisiologis-Psikologis-Perilaku-Relasional-Lingkungan		
Data Fisiologis		
1. Respirasi	Pasien mengatakan tidak mengalami kesulitan saat bernafas, tidak ada batuk, dan tidak merasa sesak. Tidak ada suara nafas abnormal/tambahan. RR : 20x/menit.	Pasien mengatakan tidak mengalami kesulitan saat bernafas, tidak ada batuk, dan tidak merasa sesak. Tidak ada suara nafas abnormal/tambahan. RR : 22x/menit.
2. Sirkulasi	Pasien mengatakan tidak memiliki riwayat tekanan darah tinggi. Tidak terdengar terjadinya perubahan suara jantung, Nadi : 80 x/menit, Waktu pengisian kapiler : 2 detik.	Pasien mengatakan tidak memiliki riwayat tekanan darah tinggi. Tidak terdengar terjadinya perubahan suara jantung, Nadi : 84 x/menit, Waktu pengisian kapiler : 2 detik.
3). Nutrisi dan Cairan	Pasien mengtakan biasa makan dengan frekuensi tiga kali dalam sehari, mampu menghabiskan satu porsi makanan berupa nasi putih dengan lauk dan sayur yang diganti setiap harinya seperti daging ayam tanpa kulit, tahu, tempe , telur, sayuran buncis dan buah pisang sesuai diet gastritis. Pasien mengatakan tidak ada kesulitan dalam menelan.	Pasien mengtakan biasa makan dengan frekuensi tiga kali dalam sehari, mampu menghabiskan satu porsi makanan berupa nasi putih dengan lauk dan sayur yang diganti setiap harinya seperti daging ayam tanpa kulit, tempe, telur, sayur wortel dan buah melon sesuai diet gastritis. Pasien mengatakan tidak ada kesulitan dalam menelan.

1	2	3
	Pasien biasanya minum air mineral tujuh sampai sepuluh gelas (250cc) sehari.	Pasien biasanya minum air mineral delapan sampai sepuluh gelas (250cc) sehari.
4. Eliminasi	Pasien mengatakan BAB satu kali dalam sehari, tidak ada masalah dalam proses BAB, konsistensi feses lembek warna kuning kecoklatan dan bau khas feses. Pasien BAK ± lima sampai dengan enam kali dalam sehari, urine berwarna jernih kadang kuning, bau khas urine.	Pasien mengatakan BAB empat kali dalam seminggu, tidak ada masalah dalam proses BAB, konsistensi feses lembek warna kuning kecoklatan dan bau khas feses. Pasien BAK ± empat sampai dengan lima kali dalam sehari, urine berwarna jernih kadang kuning, bau khas urine.
5. Aktivitas dan Istirahat	Pasien mengatakan bisa melakukan aktivitas sehari-hari, tidak ada masalah dalam pola aktivitas dan latihan klien. ADL (activity dialy living) seperti makan atau minum, toileting, berpakaian, mobilisasi di tempat tidur, berpindah dan ambulasi bisa dilakukan secara mandiri oleh klien.	Pasien mengatakan bisa melakukan aktivitas sehari-hari, tidak ada masalah dalam pola aktivitas dan latihan klien. ADL (activity dialy living) seperti makan atau minum, toileting, berpakaian, mobilisasi di tempat tidur, berpindah dan ambulasi bisa dilakukan secara mandiri oleh klien.

	Pasien mengatakan tidur ± enam	Pasien mengatakan tidur ± enam
	sampai dengan delapan jam sehari, pasien terbangun jika ingin BAK atau BAB, pasien mengatakan puas pada saat tidur, saat bangun tidur pasien mengatakan merasa segar.	sampai dengan tujuh jam sehari, pasien terbangun jika ingin BAK atau BAB, pasien mengatakan puas pada saat tidur, saat bangun tidur pasien mengatakan merasa segar.
6. Neurosensori	Pasien mengatakan tidak mengalami gangguan terhadap ingatannya, pasien tidak mengalami gangguan menelan.	Pasien mengatakan tidak mengalami gangguan terhadap ingatannya, pasien tidak mengalami gangguan menelan.
7. Reproduksi dan Seksualitas	Pasien mengatakan tidak ada masalah dengan pola seksualnya, hubungan pasien dengan istri dan kedua anaknya harmonis.	Pasien mengatakan tidak ada masalah dengan pola seksualnya, hubungan pasien dengan istri dan kedua anaknya harmonis.
Data Psikologi		
1. Nyeri dan kenyamanan	Pasien mengatakan kadang-kadang merasa nyeri pada ulu hati.	Pasien mengatakan kadang-kadang merasa nyeri pada ulu hati.
2. Integritas ego	Pasien mengatakan bersyukur terhadap semua anggota tubuh yang dimilikinya dan bersyukur masih bisa bersosialisasi kepada	Pasien mengatakan bersyukur terhadap semua anggota tubuh yang dimilikinya dan bersyukur masih bisa bersosialisasi kepada

	orang lain secara biasanya.	orang lain secara biasanya.
3. Pertumbuhan dan Perkembangan	-	-
4. Perilaku Kebersihan Diri	Pasien mandi dua kali sehari menggunakan sabun, pasien menggosok gigi dua kali sehari pagi dan malam menggunakan pasta gigi, dan mampu melakukan perawatan diri secara mandiri.	Pasien mandi dua kali sehari menggunakan sabun, pasien menggosok gigi dua kali sehari pagi dan malam menggunakan pasta gigi, dan mampu melakukan perawatan diri secara mandiri.
5. Penyuluhan dan Pembelajaran	Pasien mengatakan memahami sedikit mengenai diet gastritis, penyebab dan cara mencegah gastritis.	Pasien mengatakan memahami sedikit mengenai diet gastritis, penyebab dan cara mencegah gastritis.
Data Relasional		
1. Interaksi Sosial	Pasien mengatakan tidak mengalami kesulitan dalam berinteraksi dengan orang lain, pasien tidak pernah mengalami perasaan untuk menarik diri dari lingkungannya.	Pasien mengatakan tidak mengalami kesulitan dalam berinteraksi dengan orang lain, pasien tidak pernah mengalami perasaan untuk menarik diri dari lingkungannya.
Data Lingkungan		
2. Keamanan dan Proteksi	Tidak terobservasi adanya luka atau kerusakan jaringan kulit klien, Suhu tubuh klien dalam rentang normal : 36, 2°C	Tidak terobservasi adanya luka atau kerusakan jaringan kulit klien, Suhu tubuh klien dalam rentang normal : 37°C
e. Pengkajian Fisik		

1. Umum	1) Keadaan umum : Baik 2) Kesadaran: Compos Mentis 3) GCS : E4, V5, M6 4) TB/BB : 170 cm/55 kg 5) Postur tubuh : Tegak 6) Warna tubuh : Sawo matang 7) Turgor kulit : Elastis	1) Keadaan umum : Baik 2) Kesadaran: Compos Mentis 3) GCS : E4, V5, M6 4) TB/BB : 168 cm/50 kg 5) Postur tubuh : Tegak 6) Warna tubuh : Sawo matang 7) Turgor kulit : Elastis
2. Gejala Kardinal	1) Suhu :36,2 ^{°C} 2) Nadi : 80x/menit 3) TD : 120/70 mmHg 4) Respirasi : 20x/menit	1) Suhu :37 ^{°C} 2) Nadi : 84x/menit 3) TD : 110/80 mmHg 4) Respirasi : 22x/menit
Pemeriksaan Fisik	1) Inspeksi	2) Inspeksi
1. Kepala dan Leher	Bentuk kepala simetris, warna rambut hitam dan putih, kulit kepala bersih, tidak tampak lesi 2) Palpasi Tidak ada massa, tidak ada nyeri tekan, tidak ada pembesaran kelenjar jugularis dan tyroid pada leher.	Bentuk kepala simetris, warna rambut hitam dan putih, kulit kepala bersih, tidak tampak lesi 2) Palpasi Tidak ada massa, tidak ada nyeri tekan, tidak ada pembesaran kelenjar jugularis dan tyroid pada leher.
2. Mata	1) Inspeksi Bentuk mata simetris, konjungtiva ananemis, kelopak mata tidak terdapat edema.	3) Inspeksi Bentuk mata simetris, konjungtiva ananemis, kelopak mata tidak terdapat edema.

	2) Palpasi Tidak teraba massa.	4) Palpasi Tidak teraba massa.
3. Hidung	1) Palpasi Tampak tidak ada massa, tampak bersih. 2) Palpasi Tidak ada nyeri tekan.	1) Palpasi Tampak tidak ada massa, tampak bersih. 2) Palpasi Tidak ada nyeri tekan
4. Telinga	1) Inspeksi Bentuk simetris, tidak ada lesi, tampak bersih. 2) Palpasi Tidak ada benjolan dan nyeri tekan.	1) Inspeksi Bentuk simetris, tidak ada lesi, tampak bersih. 2) Palpasi Tidak ada benjolan dan nyeri tekan.
5. Mulut	1) Inspeksi Mukosa bibir kering, gigi tampak kekuningan, jumlah gigi lengkap, terdapat karies gigi. 2) Palpasi Tidak ada massa dan nyeri tekan.	1) Inspeksi Mukosa bibir lembab, gigi tampak kekuningan, jumlah gigi lengkap, terdapat karies gigi. 2) Palpasi Tidak ada massa dan nyeri tekan.
6. Thorax	1) Inspeksi Bentuk simetris, pergerakan dada simetris 2) Palpasi Tidak ada nyeri tekan 3) Perkusi	1) Inspeksi Bentuk simetris, pergerakan dada simetris 2) Palpasi Tidak ada nyeri tekan 3) Perkusi

	Terdengar suara vesikuler	Terdengar suara vesikuler
	4) Auskultasi Tidak terdengar suara nafas tambahan	4) Auskultasi Tidak terdengar suara nafas tambahan
7. Abdomen	1) Inspeksi Bentuk simetris	1) Inspeksi Bentuk simetris
	2) Auskultasi Terdengar bising usus 10 kali/menit	2) Auskultasi Terdengar bising usus 12 kali/menit
	3) Perkusi Terdengar suara timpani	3) Perkusi Terdengar suara timpani
	4) Palpasi Tidak ada nyeri tekan, tidak ada pembesaran hati/lever.	4) Palpasi Tidak ada nyeri tekan, tidak ada pembesaran hati/lever.
8. Genetalia	1) Inspeksi Tidak terkaji	1) Inspeksi Tidak terkaji
	2) Palpasi Tidak terkaji	2) Palpasi Tidak terkaji
9. Muskuloskeletal	1) Inspeksi a) Atas Pergerakan normal, tidak ada fraktur tidak ada edema dan tidak ada lesi b) Bawah Pergerakan normal, tidak ada fraktur, tidak	1) Inspeksi a) Atas Pergerakan normal, tidak ada fraktur tidak ada edema dan tidak ada lesi b) Bawah Pergerakan normal, tidak ada fraktur, tidak

	ada edema dan tidak ada lesi.	ada edema dan tidak ada lesi.
	2) Palpasi	2) Palpasi
	a) Atas	a) Atas
	Tidak ada nyeri tekan, dan edema.	Tidak ada nyeri tekan, dan edema.
	b) Bawah	b) Bawah
	Tidak ada nyeri tekan dan edema.	Tidak ada nyeri tekan dan edema.
	Kekuatan otot	Kekuatan otot
	<u>555</u> <u>555</u>	<u>555</u> <u>555</u>
	555 555	555 555
f. Terapi Medis	Pasien mengatakan minum obat antasida jika perlu dan jika maagh nya kambuh.	Pasien mengatakan minum obat promag jika perlu dan jika maagh nya kambuh.

2. Analisa Data

Data	Etiologi	Masalah
Klien 1		Kesiapan Peningkatan
DS :	-	Nutrisi
Pasien mengekspresikan keinginan meningkatkan nutrisi, pasien mengekspresikan pengetahuan tentang pilihan makanan dan cairan yang sehat.		
DO :		
Pasien tampak makan dengan teratur dan adekuat, pasien tampak		

mengikuti standar asupan nutrisi yang tepat untuk.

gastritis, pasien tampak menyiapkan dan menyimpan makanan atau minuman dengan baik, sikap klien terhadap makanan dan minuman tampak sudah sesuai dengan tujuan kesehatan

Klien 2

Kesiapan Peningkatan

DS :

-

Nutrisi

Pasien mengekspresikan keinginan meningkatkan nutrisi, pasien mengekspresikan pengetahuan tentang pilihan makanan dan cairan yang sehat,

DO :

Pasien tampak makan dengan teratur dan adekuat, pasien tampak mengikuti standar asupan nutrisi yang tepat untuk gastritis, pasien tampak menyiapkan dan menyimpan makanan atau minuman dengan baik, sikap px terhadap makanan dan minuman

tampak sudah sesuai dengan tujuan kesehatan.

3. Diagnosa Keperawatan

Klien 1 : Kesiapan peningkatan nutrisi yang ditandai dengan pasien mengekspresikan keinginan meningkatkan nutrisi, pasien tampak makan dengan teratur dan adekuat, pasien mengekspresikan pengetahuan tentang pilihan makanan dan cairan yang sehat, pasien mengikuti standar asupan nutrisi yang tepat untuk gastritis, pasien tampak menyiapkan dan menyimpan makanan atau minuman dengan baik, sikap pasien terhadap makanan dan minuman tampak sudah sesuai dengan tujuan kesehatan.

Klien 2 : Kesiapan peningkatan nutrisi yang ditandai dengan pasien mengekspresikan keinginan meningkatkan nutrisi, pasien tampak makan dengan teratur dan adekuat, pasien mengekspresikan pengetahuan tentang pilihan makanan dan cairan yang sehat, klien mengikuti standar asupan nutrisi yang tepat untuk gastritis, pasien tampak menyiapkan dan menyimpan makanan atau minuman dengan baik, sikap pasien terhadap makanan dan minuman tampak sudah sesuai dengan tujuan kesehatan.

4. Intervensi Keperawatan

Intervensi Keperawatan	Klien 1	Klien 2
Kesiapan Peningkatan Nutrisi	NOC Tujuan a. Pengetahuan: Diet sehat b. Pengetahuan: Manajemen nutrisi c. Kesiapan nutrisi yang lebih baik d. Perilaku patuh: Diet yang sehat Kriteria hasil	NOC Tujuan a. Pengetahuan: Diet sehat b. Pengetahuan: Manajemen nutrisi c. Kesiapan nutrisi yang lebih baik d. Perilaku patuh: Diet yang sehat Kriteria hasil

a. Pasien mampu memahami diet sehat untuk gastritis	a. Pasien mampu memahami diet sehat untuk gastritis
b. Pasien mampu menerapkan anjuran dari tim tenaga kesehatan	b. Pasien mampu menerapkan anjuran dari tim tenaga kesehatan
c. Kebutuhan nutrisi pasien terpenuhi	c. Kebutuhan nutrisi pasien terpenuhi
NIC	NIC
a. Kaji tanda-tanda vital	a. Kaji tanda-tanda vital
b. Kaji asupan makanan dan kebiasaan makan pasien	b. Kaji asupan makanan dan kebiasaan makan pasien
c. Identifikasi adanya intoleransi terhadap makanan	c. Identifikasi adanya intoleransi terhadap makanan
d. Tentukan status gizi gizi dan kemampuan pasien untuk memenuhi kebutuhan nutrisi	d. Tentukan status gizi gizi dan kemampuan pasien untuk memenuhi kebutuhan nutrisi
e. Beri pendidikan kesehatan tentang asupan gizi seimbang	e. Beri pendidikan kesehatan tentang asupan gizi seimbang
f. Beri pengetahuan sesuai kebutuhan mengenai diet sehat	f. Beri pengetahuan sesuai kebutuhan mengenai diet sehat
g. Ciptakan lingkungan yang optimal	g. Ciptakan lingkungan yang optimal

h. Beri pilihan makanan dan tawarkan bimbingan terhadap pilihannya	h. Beri pilihan makanan dan tawarkan bimbingan terhadap pilihannya
i. Pastikan makanan disajikan dengan menarik	i. Pastikan makanan disajikan dengan menarik
j. Bantu pasien untuk mencatat makanan yang biasanya dimakan dalam 24 jam	j. Bantu pasien untuk mencatat makanan yang biasanya dimakan dalam 24 jam

5. Implementasi Keperawatan

Klien 1				Klien 2			
Hari / Tgl	Jam	Implementasi	Respon	Hari / Tgl	Jam	Implementasi	Respon
1	2	3	4	5	6	7	8
Senin, 15 April 2019	11.00 wita	- Mengkaji tanda-tanda vital	- TD : 120/70 mmHg, RR : 20 x/menit, Suhu : 36,2 °C, Nadi : 80 x/mnt	Senin, 15 April 2019	09.00 wita	- Mengkaji tanda-tanda vital	- TD : 110/80 mmHg, RR : 22 x/menit, Suhu : 37 °C, Nadi : 84 x/menit
	11.05 wita	- Mengkaji asupan makanan dan kebiasaan makan pasien	- Pasien mengatakan biasa makan tiga kali sehari		09.05 wita	- Mengkaji asupan makanan dan kebiasaan makan pasien	- Pasien mengatakan biasa makan tiga kali sehari habis satu porsi
	11.10 wita	- Mengidentifikasi adanya intoleransi terhadap makanan	- Pasien mengatakan tidak memiliki pantangan		09.10 wita	- Mengidentifikasi adanya intoleransi terhadap makanan	- Pasien mengatakan tidak memiliki pantangan

1	2	3	4	5	6	7	8
			makanan				makanan
	11.15	- Menentukan wita status gizi dan kemampuan pasien untuk memenuhi kebutuhan nutrisi	- TB : 170 cm, BB : 55 kg, IMT : 17,9		09.15	- Menentukan wita status gizi dan kemampuan pasien untuk memenuhi kebutuhan nutrisi	- TB : 168 cm, BB : 50 kg, IMT : 17,7
	11.20	- Memberikan wita pendidikan kesehatan tentang asupan gizi seimbang	- Pasien mengatkan sudah mengerti dengan informasi yang diberikan, dan juga sudah sering mendapatkan informasi dari tenaga kesehatn		09.20	- Memberikan wita pendidikan kesehatan tentang asupan gizi seimbang	- Pasien mengatkan sudah mengerti dengan informasi yang diberikan, dan juga sudah sering mendapatkan informasi dari tenaga kesehatn

1	2	3	4	5	6	7	8
	11.25 wita	Menciptakan lingkungan yang optimal	Lingkungan rumah pasien tampak bersih dan rapi		09.25 wita	Menciptakan lingkungan yang optimal	- Lingkungan rumah pasien tampak bersih dan rapi
	11.30 wita	- Memberikan pilihan makanan dan tawarkan bimbingan terhadap pilihannya	- Pasien mengatakan tidak pernah memilih makanan		09.30 wita	- Memberikan pilihan makanan dan tawarkan bimbingan terhadap pilihannya	- Pasien mengatakan tidak pernah memilih makanan
	11.40 wita	- Memastikan makanan disajikan dengan menarik	- Makanan yang disajikan oleh istrinya tampak menarik		09.40 wita	- Memastikan makanan disajikan dengan menarik	- Makanan yang disajikan oleh keluarganya tampak menarik
Selasa, 16 April 2019	10.00 wita	- Mengkaji tanda-tanda vital	- TD : 120/70 mmHg, RR : 20 x/menit, Suhu : 36,8 °C,	Selasa, 16 April 2019	11.00 wita	- Mengkaji tanda-tanda vital	- TD : 120/70 mmHg, RR : 22 x/menit,

					Suhu : 36,5 °C, Nadi :
					88 x/menit
		Nadi : 80 x/menit			
10.20	- Memberikan wita pilihan makanan dan tawarkan bimbingan terhadap pilihannya	- Pasien disajikan makanan : nasi putih, ayam tanpa kulit, tahu, tempe, telur, buncis, pisang dan meminta direbuskan jagung		11.20	- Memberikan wita pilihan makanan dan tawarkan bimbingan terhadap pilihannya
					- Pasien disajikan makanan : nasi putih, ayam tanpa kulit, tempe, telur, wortel, melon, dan minta direbuskan ubi
10.40	- Memastikan wita makanan disajikan dengan menarik	- Tampak makanan yang disajikan menarik		11.40	- Memastikan wita makanan disajikan dengan menarik
					- Tampak yang disajikan menarik

1	2	3	4	5	6	7	8
Rabu, 17 April 2019	11.00 wita	- Mengkaji tanda-tanda vital	- TD : 110/70 mmHg, RR : 20 x/menit, Suhu : 37 °C, Nadi : 80 x/menit	Rabu, 17 April 2019	13.00 wita	- Mengkaji tanda-tanda vital	- TD : 120/80 mmHg, RR : 22 x/menit, Suhu : 37 °C, Nadi : 80 x/menit
	11.20 wita	- Memberikan pilihan makanan dan tawarkan bimbingan terhadap pilihannya	- Pasien disajikan makanan : nasi putih, telur, sayur toge, kentang, tahu, kangkung dan buah pisang		13.20 wita	- Memberikan pilihan makanan dan tawarkan bimbingan terhadap pilihannya	- Pasien disajikan makanan : nasi putih, tahu, sayur buncis, telur, ikan asin dan buah melon
	11.40 wita	- Memastikan makanan disajikan dengan menarik	- Tampak makanan klien disajikan menarik		13.40 wita	- Memastikan makanan disajikan dengan menarik	- Tampak makanan klien disajikan dengan menarik

1	2	3	4	5	6	7	8
Kamis, 18 April 2019	13.00 wita	- Mengkaji tanda vital	- TD : 120/80 mmHg, RR : 22 x/menit, Suhu : 36 °C, Nadi : 84 x/menit	Kamis, 18 April 2019	10.00 wita	- Mengkaji tanda vital	- TD : 130/80 mmHg, RR : 22 x/menit, Suhu : 37,2 °C, Nadi : 88 x/menit
	13.20 wita	- Memberikan pilihan makanan dan tawarkan bimbingan terhadap pilihannya	- Pasien disajikan makanan : nasi putih, sayur wortel, telur rebus, ikan asin, sayur bayam, dan buah mangga		10.20 wita	- Memberikan pilihan makanan dan tawarkan bimbingan terhadap pilihannya	- Pasien disajikan makanan : nasi putih, sup jagung, tahu, tempe, sayur kangkung, buah jeruk
	13.40 wita	- Memastikan makanan disajikan dengan menarik	- Tampak makanan pasien disajikan dengan menarik		10.40 wita	- Memastikan makanan disajikan dengan menarik	- Tampak makanan pasien disajikan dengan menarik

1	2	3	4	5	6	7	8
Jumat, 19 April 2019	14.00 wita	- Mengkaji tanda vital	- tanda- TD : 120/80 mmHg, RR : 20 x/menit, Suhu : 36,6 °C, Nadi : 80 x/menit	Jumat, 19 April 2019	11.00 wita	- Mengkaji tanda vital	- TD : 120/80 mmHg, RR : 22 x/menit, Suhu : 36,8 °C, Nadi : 84 x/menit
	14.20 wita	- Memberikan pilihan makanan dan tawarkan bimbingan terhadap pilihannya	- Pasien disajikan makanan : nasi putih, sayur undis, ayam sisit, sup kentang, ikan asin, buah mangga		11.20 wita	- Memberikan pilihan makanan dan tawarkan bimbingan terhadap pilihannya	- Pasien disajikan makanan : nasi putih, tempe bumbu, sup, ayam, mie buncis, buah jeruk
	14.30 wita	- Memastikan makanan disajikan dengan menarik	- Tampak makanan yang disajikan menarik		11.30 wita	- Memastikan makanan disajikan dengan menarik	- Tampak makanan yang disajikan menarik

1	2	3	4	5	6	7	8
	14.40	- Menimbang berat	- BB : 55 kg		11.40	- Menimbang berat	- BB : 50 kg
	wita	badan			wita	badan	

6. Evaluasi Keperawatan

Klien 1		Klien 2	
Hari, Tgl, Jam	Evaluasi	Hari, Tgl, Jam	Evaluasi
1	2	3	4
Jumat, 19 April 2019	<p>S</p> <ul style="list-style-type: none"> - Pasien mengatakan paham tentang diet sehat untuk gastritis - Pasien mengatakan bisa menerapkan anjuran yang diberikan oleh tenaga kesehatan <p>O</p> <ul style="list-style-type: none"> - Pasien tampak makan sesuai anjuran diet sehat yang diberikan - Pasien tampak makan makanan dengan gizi yang seimbang - Hasil TTV TD : 120/80 mmHg RR : 20 x/menit Suhu : 36,6 °C Nadi : 80 x/menit 	Jumat, 19 April 2019	<p>S</p> <ul style="list-style-type: none"> - Pasien mengatakan paham tentang diet sehat untuk gastritis - Pasien mengatakan bisa menerapkan anjuran yang diberikan oleh tenaga kesehatan <p>O</p> <ul style="list-style-type: none"> - Pasien tampak makan sesuai anjuran diet sehat yang diberikan - Pasien tampak makan makanan dengan gizi yang seimbang - Hasil TTV TD : 120/80 mmHg RR : 22 x/menit Suhu : 36,8 °C

1	2	3	4
	Berat badan : 55 kg		
	A. Tujuan tercapai		
	P. Pertahankan kondisi pasien		Nadi : 84 x/menit
			Berat badan : 50 kg
			A. Tujuan tercapai
			P. Pertahankan kondisi pasien



**KEMENTERIAN KESEHATAN RI
BADAN PENGEMBANGAN DAN PEMBERDAYAAN
SUMBER DAYA MANUSIA KESEHATAN
POLITEKNIK KESEHATAN DENPASAR
JURUSAN KEPERAWATAN**

Alamat : Jalan Pulau Moyo No.33 Pedungan, Denpasar, Telp/Fax: (0361) 725273 / 724563
Website : www.poltekkes-denpasar.ac.id



Nomor : PP.02.02/020/ 0593 /2019

27 Maret 2019

Hal : Mohon Ijin Penelitian

Kepada Yth.

Kepala Dinas Penanaman Modal dan Perizinan Propinsi Bali

Di -

Tempat

Sehubungan dengan pembuatan tugas akhir pada mahasiswa semester VI Program Studi D-III Keperawatan Reguler Poltekkes Denpasar Jurusan keperawatan, kami mohon perkenannya untuk memberikan ijin penelitian di kepada mahasiswa kami an :

Nama : Ni Kadek Mirayati Irmayustini

NIM : P07120016106

Judul Penelitian :

Gambaran Asuhan Keperawatan Pada Pasien Gastritis Dalam Kesiapan Peningkatan Nutrisi Di Wilayah Kerja UPT Kesmas Sukawati I Gianyar Tahun 2019.

Demikian kami sampaikan atas kerjasamanya kami ucapkan terima kasih.

Ketua Jurusan Keperawatan

Dwi Pt Gd Putra Yasa., S.Kp., Sp., MB
NIP. 197108141994021001



PEMERINTAH PROVINSI BALI
DINAS PENANAMAN MODAL DAN PELAYANAN TERPADU SATU PINTU

Jalan Raya Puputan, Niti Mandala Denpasar 80235
Telp./Fax (0361) 243804/256905
website: www.dpmpptsp.baliprov.go.id e-mail: dpmpptsp@baliprov.go.id

Nomor : 070/07025/DPMPPTSP-B/2019
Lampiran : -
Perihal : Rekomendasi

Kepada
Yth: Bupati Gianyar
cq. Kepala Badan Kesbang Pol
dan Linmas Kabupaten
Gianyar
di -
Tempat

I. Dasar

- Peraturan Gubernur Bali Nomor 33 Tahun 2018 Tanggal 15 Mei 2018 Tentang Penyelenggaraan Pelayanan Terpadu Satu Pintu dan Peraturan Gubernur Bali Nomor 45 Tahun 2018 Tanggal 21 Juni 2018 Tentang Tata Cara Penerbitan Perizinan dan Non Perizinan pada Dinas Penanaman Modal dan Pelayanan Terpadu Satu Pintu.
- Surat Permohonan dari Ketua Jurusan Keperawatan Poltekkes Denpasar Nomor PP.02.02/020/0593/2019, tanggal 27 Februari 2019, Perihal Permohonan Izin Penelitian.

II. Setelah mempelajari dan meneliti rencana kegiatan yang diajukan, maka dapat diberikan Rekomendasi kepada:

Nama : NI KADEK MIRAYATI IRMAYUSTINI
Pekerjaan : Mahasiswa
Alamat : Br. Dinas Tihingan Kangin, Bebandem, Karangasem, Bali
Judul/bidang : Gambaran Asuhan Keperawatan Pada Pasien Gastritis Dalam Kesiapan Peningkatan Nutrisi Di Wilayah Kerja UPT Kesmas Sukawati I Gianyar Tahun 2019
Lokasi Penelitian : UPT Kesmas Sukawati I Gianyar
Jumlah Peserta : 1 Orang
Lama Penelitian : 1 Bulan (01 Apr 2019 s/d 01 May 2019)

III. Dalam melakukan kegiatan agar yang bersangkutan mematuhi ketentuan sebagai berikut:

- Sebelum melakukan kegiatan agar melaporkan kedatangannya kepada Bupati/Walikota setempat atau pejabat yang berwenang
- Tidak dibenarkan melakukan kegiatan yang tidak ada kaitannya dengan bidang/judul Penelitian. Apabila melanggar ketentuan Rekomendasi/Ijin akan dicabut dihentikan segala kegiatannya.
- Mentaati segala ketentuan perundang-undangan yang berlaku serta mengindahkan adat istiadat dan budaya setempat.
- Apabila masa berlaku Rekomendasi/Ijin ini telah berakhir, sedangkan pelaksanaan kegiatan belum selesai, maka perpanjangan Rekomendasi/Ijin agar ditujukan kepada instansi pemohon.
- Menyerahkan hasil kegiatan kepada Pemerintah Provinsi Bali, melalui Kepala Dinas Penanaman Modal dan Pelayanan Terpadu Satu Pintu Provinsi Bali dan Kepala Badan Kesatuan Bangsa dan Politik Provinsi Bali



**IZIN INI DIKENAKAN
TARIF Rp 0,-**

Denpasar, 09 April 2019

a.n. GUBERNUR BALI
KEPALA DINAS PENANAMAN MODAL
DAN PTSP PROVINSI BALI



DEWA PUTEH MANTERA, SH, MH.
Pembina Utama Muda
NIP. 1962-12-31-198503 1 192

Tembusan kepada Yth :

- Kepala Badan Kesbangpol Provinsi Bali
- Yang Bersangkutan



PEMERINTAH KABUPATEN GIANYAR
BADAN KESATUAN BANGSA DAN POLITIK
Jalan Manik Nomor 16A Telepon/Faximile 0361 943403
GIANYAR

Nomor : 070/2028/Bid.IV/BKBP/2019 KEPADA
Lampiran : -
Perihal : Ijin/Rekomendasi Penelitian/ Yth. Kepala UPT Kesmas Sukawati I.
Survey/ Studi Perbandingan/ Di -
KKL/ KKN/ Kersos/ PKL/ **Tempat.**
Studi Wisata/ Pengabdian
Masyarakat

Berdasarkan Surat dari Gubernur Bali c.q. Kepala Dinas Penanaman Modal dan Pelayanan Terpadu Satu Pintu Provinsi Bali, Nomor **070/07025/DPMPSTP-B/2019, Tanggal 09 April 2019**, Perihal Rekomendasi Penelitian, dan setelah dilakukan penelitian administrasi rencana kegiatan yang diajukan, maka dapat diberikan Ijin/Rekomendasi Penelitian/ Survey/ Studi Perbandingan/ KKL/ KKN/ Kersos/ PKL/ Studi Wisata/ Pengabdian Masyarakat kepada:

Nama : NI KADEK MIRAYATI IRMAYUSTINI
Pekerjaan/Jabatan : Mahasiswa
Alamat : Br. Dinas Tihingan Kangin, Bebandem, Karangasem, Bali.
Bidang/Judul : GAMBARAN ASUHAN KEPERAWATAN PADA PASIEN GASTRITIS
DALAM KESIAPAN PENINGKATAN NUTRISI DI WILAYAH KERJA
UPT KESMAS SUKAWATI I GIANYAR TAHUN 2019
Tempat/lokasi penelitian : UPT Kesmas Sukawati I Gianyar
Jumlah Peserta : 1 Orang
Lamanya penelitian : 1 Bulan (01 April s/d 01 Mei 2019)

Dalam melakukan kegiatan agar yang bersangkutan mematuhi ketentuan sebagai berikut :

1. Sebelum melakukan kegiatan agar melaporkan kedatangannya kepada Camat setempat atau pejabat yang berwenang;
2. Dilarang melakukan kegiatan yang tidak ada kaitannya dengan bidang/judul Penelitian. Apabila melanggar ketentuan, maka Ijin/Rekomendasi akan dicabut dan dihentikan segala kegiatannya;
3. Mentaati segala ketentuan perundang-undangan yang berlaku, serta mengindahkan norma adat istiadat dan budaya setempat;
4. Apabila masa berlaku Ijin/Rekomendasi ini telah berakhir, sedangkan pelaksanaan kegiatan belum selesai, maka perpanjangan Ijin/Rekomendasi agar ditujukan kepada instansi pemohon;
5. Menyerahkan 2 (dua) eksemplar dokumen hasil kegiatan kepada Bupati Gianyar melalui Kepala Badan Kesatuan Bangsa dan Politik Kabupaten Gianyar.

DIKELUARKAN DI GIANYAR
PADA TANGGAL 10 April 2019
a.n. BUPATI GIANYAR,
KEPALA BADAN KESATUAN BANGSA DAN POLITIK
KABUPATEN GIANYAR,
Ub. Sekretaris

Cokorda Gede Putra Darmayuda, SIP, M.Si
Pembina Tingkat I
NIP.19720527 199703 1 007

Tembusan disampaikan kepada Yth.:

1. Bupati Gianyar sebagai laporan;
2. Kepala Kepolisian Resor Gianyar;
3. Komandan Komando Distrik Militer 1616/Gianyar;
4. Kepala Dinas Kesehatan Kabupaten Gianyar;
5. Kepala Bappeda dan Litbang Kabupaten Gianyar;
6. Pimpinan Lembaga/Instansi/Rektor yang bersangkutan;
7. Arsip.



PEMERINTAH KABUPATEN GIANYAR
DINAS KESEHATAN
UPT KESMAS SUKAWATI I



Jln. Lettu Nengah Duadji Sukawati

Tlp. (0361)299155

email : uptkesmasskw1@gmail.com

SURAT KETERANGAN

Nomor : 800/ ~~017~~ SKW1/2019

Yang bertanda tangan dibawah ini :

Nama : dr. I Made Udayana, S.Ked
NIP : 19820331 200803 1 001
Pangkat/Gol : Pembina / IVa
Jabatan : Kepala UPT Kesmas Sukawati 1

Dengan ini menerangkan bahwa :

Nama : Ni Kadek Mirayati Irmayustini
NIM : P07120016106
Jurusan/Fakultas : D-III Keperawatan Poltekkes Denpasar
Judul Penelitian : Gambaran Asuhan Keperawatan pada Pasien Gastritis dalam Kesiapan Peningkatan Nutrisi di Wilayah Kerja UPT. Kesmas Sukawati 1 Tahun 2019

Pernah melaksanakan penelitian di wilayah kerja UPT Kesmas Sukawati 1 untuk keperluan Penelitian Karya Tulis Ilmiah. Demikian surat ini dibuat dengan sebenar-benarnya untuk dapat digunakan sebagaimana mestinya.

Ditetapkan di : Sukawati

Pada Tanggal : 28 Mei 2019

Kepala UPT Kesmas Sukawati 1



(dr. I Made Udayana, S.Ked)

NIP. 19820331 200803 1 001



**KEMENTERIAN KESEHATAN RI
BADAN PENGEMBANGAN DAN PEMBERDAYAAN
SUMBER DAYA MANUSIA KESEHATAN
POLITEKNIK KESEHATAN DENPASAR
JURUSAN KEPERAWATAN**

Alamat : Jalan Pulau Moyo No.33 Pedungan, Denpasar, Telp/Fax: (0361) 725273 / 724563
Website : www.poltekkes-denpasar.ac.id



**BUKTI PENYELESAIAN ADMINISTRASI
SEBAGAI PERSYARATAN MENGIKUTI UJIAN AKHIR PROGRAM (UAP)
PADA POLTEKKES DENPASAR JURUSAN KEPERAWATAN**

Nama Mahasiswa : Ni Kadet Mirayati Irmayustini
NIM : 207120016106
Program Studi : D-III Keperawatan

NO	JENIS	TGL	PENANGGUNG JAWAB	
			TANDA TANGAN	NAMA TERANG
1	Sudah lulus semua Mata Kuliah mulai Semester I-VI	11 Juni 2019		I Made Sukarja
2	Perpustakaan	10 Juni 2019		Dewa Nyoman Triwijaya
3	Laboratorium	10 Juni 2019		Ari Kresna Dewi
4	IKM	10 Juni 2019		Jumenek Arfa Yusa
5	Lunas Administrasi Keuangan	10 Juni 2019		Wy. Pariati

Keterangan :

Mahasiswa dapat mengikuti Ujian Akhir Program (UAP) jika seluruh persyaratan diatas (1 - 5) terpenuhi.

Denpasar, 11 Juni 2019
Ketua Jurusan Keperawatan,

I Dw. Pt. Gd. Putra Yasa, S.Kp., M.Kep., SP., MB
NIP.: 197108141994021001



Edit

Data Skripsi Mahasiswa	
N I M	P07120016106
Nama Mahasiswa	NI KADEK MIRAYATI IRMAYUSTINI
Info Akademik	Fakultas : Jurusan Keperawatan - Jurusan Prodi D3 Keperawatan Semester : 6

Skripsi Bimbingan Jurnal Ilmiah Seminar Proposal Syarat Sidang

Bimbingan				
No	Dosen	Topik	Tanggal Bimbingan	Validasi Dosen
1	196202221983091001 - I KETUT GAMA, SKM., M.Kes	Bab 1	4 Feb 2019	✓
2	196202221983091001 - I KETUT GAMA, SKM., M.Kes	Bab 1	7 Feb 2019	✓
3	196202221983091001 - I KETUT GAMA, SKM., M.Kes	Bab 1, bab 2	11 Feb 2019	✓
4	196202221983091001 - I KETUT GAMA, SKM., M.Kes	Bab 2, bab 3	14 Feb 2019	✓
5	196202221983091001 - I KETUT GAMA, SKM., M.Kes	Bab 3, bab 4	5 Mar 2019	✓
6	196202221983091001 - I KETUT GAMA, SKM., M.Kes	Bab 1,2,3,4	12 Mar 2019	✓
7	196202221983091001 - I KETUT GAMA, SKM., M.Kes	Bab 1,2,3,4	13 Mar 2019	✓
8	196408131985032002 - AGUS SRI LESTARI, S.Kep., Ns., M.Erg.	Bab 1	4 Feb 2019	✓
8	196202221983091001 - I KETUT GAMA, SKM., M.Kes	Bab 1,2,3,4 ACC	14 Mar 2019	✓
9	196408131985032002 - AGUS SRI LESTARI, S.Kep., Ns., M.Erg.	Bab 2	6 Feb 2019	✓
10	196408131985032002 - AGUS SRI LESTARI, S.Kep., Ns., M.Erg.	Bab 3	12 Feb 2019	✓
11	196408131985032002 - AGUS SRI LESTARI, S.Kep., Ns., M.Erg.	Bab 1,2,3,4	3 Mar 2019	✓
12	196408131985032002 - AGUS SRI LESTARI, S.Kep., Ns., M.Erg.	Bab 3, bab 4	20 Feb 2019	✓
13	196408131985032002 - AGUS SRI LESTARI, S.Kep., Ns., M.Erg.	Bab 1,2,3,4	14 Mar 2019	✓
14	196408131985032002 - AGUS SRI LESTARI, S.Kep., Ns., M.Erg.	Bab 1,2,3,4 ACC	15 Mar 2019	✓
15	196202221983091001 - I KETUT GAMA, SKM., M.Kes	Bab 5-6	27 Mei 2019	✓
16	196202221983091001 - I KETUT GAMA, SKM., M.Kes	Bab 5-6	28 Mei 2019	✓
17	196202221983091001 - I KETUT GAMA, SKM., M.Kes	Bab 5-6	29 Mei 2019	✓
18	196202221983091001 - I KETUT GAMA, SKM., M.Kes	Bab 1-6	31 Mei 2019	✓
19	196202221983091001 - I KETUT GAMA, SKM., M.Kes	Bab 1-6	10 Jun 2019	✓
20	196202221983091001 - I KETUT GAMA, SKM., M.Kes	Bab 1-6 ACC	11 Jun 2019	✓
21	196408131985032002 - AGUS SRI LESTARI, S.Kep., Ns., M.Erg.	Bab 5-6	31 Mei 2019	✓
22	196408131985032002 - AGUS SRI LESTARI, S.Kep., Ns., M.Erg.	Bab 5-6	10 Jun 2019	✓
23	196408131985032002 - AGUS SRI LESTARI, S.Kep., Ns., M.Erg.	Bab 5-6	11 Jun 2019	✓
24	196408131985032002 - AGUS SRI LESTARI, S.Kep., Ns., M.Erg.	Bab 1-6	12 Jun 2019	✓
25	196408131985032002 - AGUS SRI LESTARI, S.Kep., Ns., M.Erg.	Bab 1-6	13 Jun 2019	✓
26	196408131985032002 - AGUS SRI LESTARI, S.Kep., Ns., M.Erg.	Bab 1-6 ACC	14 Jun 2019	✓



**KEMENTERIAN KESEHATAN RI
BADAN PENGEMBANGAN DAN PEMBERDAYAAN
SUMBER DAYA MANUSIA KESEHATAN
POLITEKNIK KESEHATAN DENPASAR
JURUSAN KEPERAWATAN**

Alamat : Jalan Pulau Moyo No.33 Pedungan, Denpasar, Telp/Fax: (0361) 725273 / 724563
Website : www.poltekkes-denpasar.ac.id



BLANKO BIMBINGAN

NAMA : Ni Kadek Mirayati Irmayustini
NIM : 107120016106
JUDUL KARYA TULIS : Gambaran Asuhan Keperawatan Pada Pasien Coarctitis dalam Kesiapan Peningkatan Nutrisi
PEMBIMBING : I Ketut Gama, SKM., M.Kes

HARI/TANGGAL	BIMBINGAN KE	MATERI	HASIL BIMBINGAN	TANDA TANGAN
Senin, 27 Mei 2019	I	Bab V - VI	<ul style="list-style-type: none">- Revisi hasil studi kasus, hilangkan yang tidak perlu.- Ubah judul tabel sesuai pedoman- Tambahkan judul tabel- Sesuaikan hasil dengan penulisan	
Selasa, 28 Mei 2019	II	Bab V - VI	<ul style="list-style-type: none">- Perbaiki diagnosa keperawatan- Samakan judul tabel- Tambahkan interpretasi IMT	
Rabu, 29 Mei 2019	III	Bab V - VI	<ul style="list-style-type: none">- Nama responden ditulis kapital- Lengkapi dengan lampiran- Perbaiki tata tulis	



**KEMENTERIAN KESEHATAN RI
BADAN PENGEMBANGAN DAN PEMBERDAYAAN
SUMBER DAYA MANUSIA KESEHATAN
POLITEKNIK KESEHATAN DENPASAR
JURUSAN KEPERAWATAN**

Alamat : Jalan Pulau Moyo No.33 Pedungan, Denpasar, Telp/Fax: (0361) 725273 / 724563
Website : www.poltekkes-denpasar.ac.id

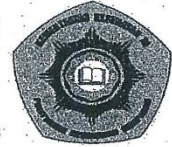

BLANKO BIMBINGAN

NAMA : Ni Kadek Mirayati Irmayustini
NIM : P07120016106
JUDUL KARYA TULIS : Gambaran Asuhan Keperawatan Pada Pasien Coarctitis dalam kesiapan Peningkatan Nutrisi
PEMBIMBING : I Ketut Gama, SKM., M.Kes

HARI/TANGGAL	BIMBINGAN KE	MATERI	HASIL BIMBINGAN	TANDA TANGAN
Jumat, 31 Mei 2019	IV	Bab I - VI	Revisi lembar pengesahan Perbaiki abstrak Sesuaikan ringkasan dengan pembahasan Revisi kata pengantar Rapihan daftar isi	
Senin, 10 Juni 2019	V	Bab I - VI	Lengkapi pembahasan Revisi saran Daftar pustaka dilengkapi Lengkapi lampiran	
Selasa, 11 Juni 2019	VI	Bab I - VI	Koreksi ty di paragraf ty di bagian	



**KEMENTERIAN KESEHATAN RI
BADAN PENGEMBANGAN DAN PEMBERDAYAAN
SUMBER DAYA MANUSIA KESEHATAN
POLITEKNIK KESEHATAN DENPASAR
JURUSAN KEPERAWATAN**

AJAMAT : Jalan Pulau Moyo No.33 Pedungan, Denpasar, Telp/Fax: (0361) 725273 / 724563
Website : www.poltekkes-denpasar.ac.id



BLANKO BIMBINGAN

NAMA : Ni Kadek Mirayati Irmayustini
NIM : P07120016106
JUDUL KARYA TULIS : Gambaran Asuhan Keperawatan pada Pasien Gastritis dalam Kesiapan Peningkatan Nutrisi
PEMBIMBING : Dr. Agus Sri Lectari, S.Kep.Ns., M.Erg.

HARI/TANGGAL	BIMBINGAN KE	MATERI	HASIL BIMBINGAN	TANDA TANGAN
Jumat, 31 Mei 2019	I	Bab V - VI	<ul style="list-style-type: none">- Tambahkan hasil pengkajian lengkap- Revisi diagnosa- Ratakan tabel- Lengkapi lampiran	
Senin, 10 Juni 2019	II	Bab V - VI	<ul style="list-style-type: none">- Lengkapi jam pada implementasi- Perbaiki bahasa dalam implementasi- Lengkapi evaluasi SOAP- Implementasi lengkapi	
Selasa, 11 Juni 2019	III	Bab V - VI	<ul style="list-style-type: none">- Konsisten dalam penulisan nama pasien- Lengkapi dengan lampiran- Sesuaikan pembahasan dengan hasil	
Rabu, 12 Juni 2019	IV	Bab I - VI	<ul style="list-style-type: none">- Perbaiki abstrak- Perbaiki kata pengantar- Lengkapi lampiran	



KEMENTERIAN KESEHATAN RI
BADAN PENGEMBANGAN DAN PEMBERDAYAAN
SUMBER DAYA MANUSIA KESEHATAN
POLITEKNIK KESEHATAN DENPASAR
JURUSAN KEPERAWATAN



Alamat : Jalan Pulau Moyo No.33 Pedungan, Denpasar, Telp/Fax: (0361) 725273 / 724563
 Website : www.poltekkes-denpasar.ac.id

BLANKO BIMBINGAN

NAMA : Ni Kadek Mirayati Irmayustini
 NIM : 07120016106
 JUDUL KARYA TULIS : Gambaran Asuhan Keperawatan Pada Pasien Gastritis dalam Kesiapan Peningkatan Nutrisi
 PEMBIMBING : Dr. Agus Sri Lestari, S.Kep.Ns., M.Erg

HARI/TANGGAL	BIMBINGAN KE	MATERI	HASIL BIMBINGAN	TANDA TANGAN
Kamis, 13 Juni 2019	V	Bab I - VI	- Daftar pustaka dilengkapi - Revisi bab VI - Tata tulis di perbaiki	<i>Q</i>
Jumat, 14 Juni 2019	VI	Bab I - VI	<i>see us 2</i> <i>KTI</i>	<i>Qh</i>