BAB III

KERANGKA KONSEP

A. Kerangka Konsep Penelitian

Kerangka konsep penelitian adalah suatu uraian dan visualisasi hubungan antara konsep satu terhadap konsep yang lainnya, atau antara variable yang satu dengan variable yang lain dari masalah yang diteliti (Notoatmodjo, 2016).

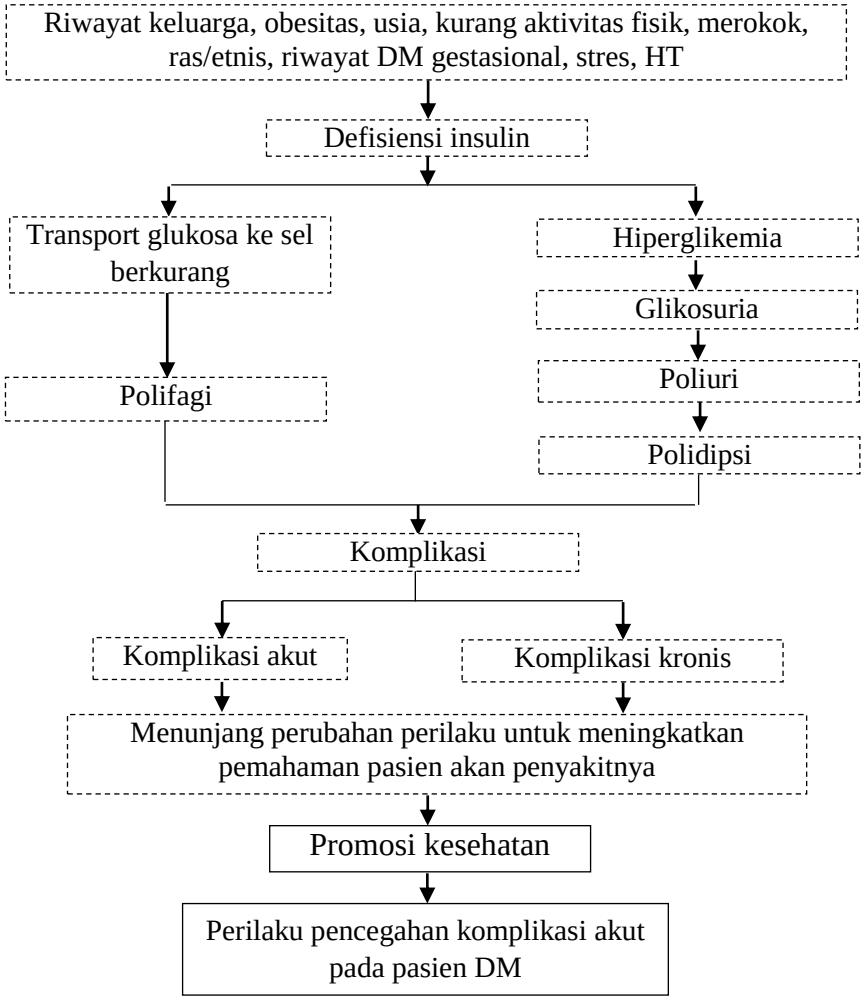

Keterangan :

: yang diteliti

: yang tidak diteliti

: alur pikir

Gambar 1 Pengaruh Promosi Kesehatan terhadap Perilaku Pencegahan Komplikasi Akut pada Pasien Diabetes Melitus di Puskesmas Abiansemal 1 Tahun 2018.

B. Variable Penelitian dan Definisi Operasional

1. Variabel Penelitian

Variabel adalah suatu yang digunakan sebagai ciri, sifat, atau ukuran yang dimiliki atau didapatkan oleh satuan penelitian tentang konsep pengertian tertentu. (Notoatmodjo, 2016).

a. Variabel Bebas : Promosi kesehatan

b. Variabel Terikat : Perilaku pencegahan komplikasi akut pasien DM

2. Definisi Operasional

Definisi operasional adalah unsur penelitian yang menjelaskan bagaimana caranya menentukan variabel dan mengukur suatu variabel, sehingga definisi operasional ini merupakan suatu informasi ilmiah yang akan membantu penelitian lain yang ingin menggunakan variabel yang sama (Setiadi,2013). Definisi Operasional bermanfaat untuk mengarahkan kepada pengukuran atau pengamatan terhadap variabel-variabel yang bersangkutan serta pengembangan instrument (alat ukur) (Notoatmodjo,2016).

Tabel 3
Definisi Operasional Variabel Penelitian Pengaruh Promosi Kesehatan terhadap Perilaku Pencegahan Komplikasi Akut Pasien DM di Puskesmas Abiansemal 1 Tahun 2018

No	Variabel/sub variabel	Definisi Operasional	Alat Ukur	Skala Ukur	Skor
1	2	3	4	5	6
1	Promosi Kesehatan	Suatu metode pemberian pendidikan kesehatan mengenai pengelolaan DM secara mandiri yang dilakukan sebanyak 2 kali dalam waktu 1 minggu dengan durasi 60 menit untuk tiap pertemuan.	*Checklist*	Nominal	1. Dilakukan 2. Tidak dilakukan
2	Perilaku pencegahan pada kejadian komplikasi akut pada pasien DM meliputi :	Skoring terhadap segala aktifitas yang dilakukan pasien DM dalam upaya pencegahan komplikasi akut, baik yang dapat diamati secara langsung ataupun tidak langsung yang mencakup pengetahuan, sikap dan tindakan.	Kuesioner	Ordinal	1. Baik : 76-100% 2. Cukup : 56-75% 3. Kurang : <56%
	a. Tingkat Pengetahuan	Hasil tahu pasien DM terhadap pencegahan komplikasi Akut DM dengan menjawab 15 pertanyaan mengenai pengertian, faktor yang memicu terjadinya DM, komplikasi dan gejala dari komplikasi DM, perencanaan makan dan olahraga, perawatan dan pencegahan komplikasi			1. Baik: 76-100% 2. Cukup: 56-75% 3. Kurang : <56%
	b. Sikap	Respon yang masih tertutup dari seorang penderita DM terhadap pencegahan komplikasi akut DM			1. Baik: 76-100% 2. Cukup: 56-75% 3. Kurang: <56%

1	2	3	4	5	6
	c. Tindakan	Mempraktikan apa yang diketahui dan disikapi oleh penderita DM dalam mencegah komplikasi akut DM			1. Baik: 76-100% 2. Cukup: 56-75% 3. Kurang: <56%

C. Hipotesa

Hipotesis merupakan prediksi atau jawaban sementara terhadap rumusan masalah penelitian, di mana rumusan masalah penelitian telah dinyatakan dalam bentuk kalimat pertanyaan (Sugiyono, 2015). Hipotesis dalam penelitian ini adalah ada pengaruh promosi kesehatan terhadap perilaku pencegahan komplikasi akut pasien DM di wilayah kerja Puskesmas Abiansemal 1 tahun 2018.