

Lampiran 1. Ijin Rekomendasi Penelian Kabupaten Tabanan

**PEMERINTAH KABUPATEN TABANAN**
DINAS PENANAMAN MODAL DAN PELAYANAN TERPADU SATU PINTU
Musyawarah Gedung Wab. Jalan Dharma Bangsa Tabanan
Email: bpmpd.tabanan@gmail.com

Tabanan, 27 April 2023

Nomor : 071/213/2023/DPMPPTSP
Lampiran : -
Perihal : Mohon Ijin Penelitian

Kepada
Yth : Kepala Desa Delod Peken

Di
Tempat

I. Dasar

1. Peraturan Menteri Dalam Negeri Republik Indonesia Nomor 8 Tahun 2014 tentang Perubahan atas Peraturan Menteri Dalam Negeri Republik Indonesia Nomor 64 Tahun 2011 tentang Pedoman Penerbitan Ijin Penelitian.
2. Surat dari Politeknik Kesehatan Denpasar Nomor PP.02.01/031/0126/2023 Tertanggal 19 Januari 2023 perihal Surat Permohonan Penelitian

II. Setelah mempelajari dan meneliti rencana kegiatan yang diajukan maka dapat diberikan Rekomendasi Kepada :

Nama : Inez Lusi Laksita
Pekerjaan : Mahasiswa
Alamat : Jalan Mawar No.28. Ds. Delod Peken , Kec. Tabanan, Kab. Tabanan
Judul Penelitian : Manajemen Penyelenggaraan Makanan Di Rumah Makan Kawasan Wisata Kota Tabanan
Lokasi Penelitian : Jalan Melati No 10, Delod Peken , Kec. Tabanan, Kab. Tabanan
Jumlah Peserta : 1 Orang
Lama Penelitian : 1 Hari
Tujuan : Karya Tulis Ilmiah (KTI)



III. Dalam melakukan penelitian agar yang bersangkutan mematuhi ketentuan sebagai berikut:

- a. Sebelum melakukan kegiatan penelitian agar melaporkan kepada instansi terkait tempat dilaksanakannya penelitian.
- b. Tidak dibenarkan melakukan kegiatan yang tidak ada kaitannya dengan bidang judul dimaksud, apabila melanggar Rekomendasi akan dicabut dan penelitian dibatalkan.
- c. Mentaati segala ketentuan perundang-undangan yang berlaku serta mengindahkan Adat Istiadat dan Budaya setempat.
- d. Apabila masa berlaku Rekomendasi telah berakhir, sedangkan pelaksanaan kegiatan belum selesai maka perpanjangan Rekomendasi agar ditujukan kepada instansi pemohon.

**IZIN INI DIKENAKAN BIAYA
TARIF RP 0,-**

TEMHUSAN disampaikan kepada :
Yth: 1. Bupati Tabanan;
2. Kepala Kesbangpol Kabupaten Tabanan;
3. Yang Bersangkutan

a.n Bupati Tabanan
**Kepala Dinas Penanaman Modal dan Pelayanan
Terpadu Satu Pintu Kabupaten Tabanan**
I Made Sumerta Yasa, S.STP, M.Si
Pembina Utama Muda

 Dokumen ini telah ditandatangani secara elektronik menggunakan sertifikat elektronik yang diterbitkan oleh BSSd

CS Dipindai dengan CamScanner

Lampiran 2. Menu Di Depot Pojok Melati

MENU DI DEPOT POJOK MELATI TABANAN

ME NU *Aneka Mie Hongkong* **DEPOT Pojok Melati**

Mie Hongkong Ayam Jamur
Mie Hongkong dengan topping ayam jamur, jamur, bawang putih & bawang goreng panas.
18k

Mie Hongkong Ayam Pedas
Mie Hongkong dengan topping ayam pedas, jamur, bawang putih & bawang goreng panas.
18k

Mie Hongkong Ayam Oriental
Mie Hongkong dengan topping ayam oriental, jamur, bawang putih & bawang goreng panas.
18k

Mie Hongkong Pangsit Spesial
Mie Hongkong dengan topping pangsit spesial, jamur, bawang putih & bawang goreng panas & ayam goreng di atas.
23k

Mie Hongkong Bakso Spesial
Mie Hongkong dengan topping bakso spesial, jamur, bawang putih & bawang goreng panas & ayam goreng di atas.
23k

TAMBAHAN :
 - Nasi Putih 10k
 - Nasi Lada 10k
 - Lada 10k
 - Mie Panas 10k
 - Bakso / Tahu Bakso 10k
 - Pangsit 10k
 - Tahu 10k
 - Telur 10k
 - Tomat 10k
 - Bawang 10k

089 527 768-1480 | @depotpojokmelati.id

ME NU *Aneka Nasi & Bubur* **DEPOT Pojok Melati**

Nasi Campur Biasa
Nasi campur dengan topping ayam, telur, jamur, bawang putih & bawang goreng panas.
17k

Nasi Campur Spesial
Nasi campur dengan topping ayam, telur, jamur, bawang putih & bawang goreng panas & ayam goreng di atas.
20k

Nasi Uduk
Nasi uduk dengan topping ayam, telur, jamur, bawang putih & bawang goreng panas & ayam goreng di atas.
17k

Nasi Pecel
Nasi pecel dengan topping ayam, telur, jamur, bawang putih & bawang goreng panas & ayam goreng di atas.
17k

Rawon Sapi
Rawon sapi dengan topping ayam, telur, jamur, bawang putih & bawang goreng panas & ayam goreng di atas.
18k

Bubur Ayam Oriental
Bubur ayam dengan topping ayam, telur, jamur, bawang putih & bawang goreng panas & ayam goreng di atas.
12k

Nasi Rawon Komplit
Nasi rawon dengan topping ayam, telur, jamur, bawang putih & bawang goreng panas & ayam goreng di atas.
22k

Gado - Gado
Gado-gado dengan topping ayam, telur, jamur, bawang putih & bawang goreng panas & ayam goreng di atas.
15k

089 527 768-1480 | @depotpojokmelati.id

ME NU *Aneka Nasi Goreng & Ala Carte* **DEPOT Pojok Melati**

Nasi Goreng Hongkong
Nasi goreng dengan topping ayam, telur, jamur, bawang putih & bawang goreng panas & ayam goreng di atas.
18k

Nasi Goreng Kumpang
Nasi goreng dengan topping ayam, telur, jamur, bawang putih & bawang goreng panas & ayam goreng di atas.
18k

Mie Goreng Hokkien
Mie goreng dengan topping ayam, telur, jamur, bawang putih & bawang goreng panas & ayam goreng di atas.
18k

Tahu Bakso
Tahu bakso dengan topping ayam, telur, jamur, bawang putih & bawang goreng panas & ayam goreng di atas.
15k

Pangsit Goreng
Pangsit goreng dengan topping ayam, telur, jamur, bawang putih & bawang goreng panas & ayam goreng di atas.
15k

Pangsit Kuah
Pangsit kuah dengan topping ayam, telur, jamur, bawang putih & bawang goreng panas & ayam goreng di atas.
15k

089 527 768-1480 | @depotpojokmelati.id

ME NU *Aneka Bakso* **DEPOT Pojok Melati**

Bakso Ayam
Bakso ayam dengan topping ayam, telur, jamur, bawang putih & bawang goreng panas & ayam goreng di atas.
16k

Bakso Malang Komplit
Bakso malang dengan topping ayam, telur, jamur, bawang putih & bawang goreng panas & ayam goreng di atas.
17k

Bakso Sapi Halus
Bakso sapi dengan topping ayam, telur, jamur, bawang putih & bawang goreng panas & ayam goreng di atas.
17k

Bakso Sapi Urat
Bakso sapi dengan topping ayam, telur, jamur, bawang putih & bawang goreng panas & ayam goreng di atas.
17k

Bakso Sapi Bawit
Bakso sapi dengan topping ayam, telur, jamur, bawang putih & bawang goreng panas & ayam goreng di atas.
17k

Bakso Sapi Campur
Bakso sapi dengan topping ayam, telur, jamur, bawang putih & bawang goreng panas & ayam goreng di atas.
17k

089 527 768-1480 | @depotpojokmelati.id

Lampiran 3. Formulir Observasi Penggunaan APD dan Hygiene Sanitasi Personal

**LEMBAR OBSERVASI
HYGIENE SANITASI DEPOT POJOK MELATI TABANAN**

• **Identitas Responden**

Nama :
 Umur :
 Jenis Kelamin :
 Pendidikan Terakhir :
 Lama Bekerja :

No	Variabel	Komponen yang diteliti	Ya	Tidak	Keterangan
Penggunaan APD					
1.	Memakai celemek	Penjamah makanan menggunakan celemek dalam keadaan bersih			
2.	Memakai masker	Penjamah makanan menggunakan masker dalam keadaan bersih saat menjamah makanan			
3.	Memakai penutup kepala	Penjamah makanan menggunakan penutup kepala untuk menutupi rambut saat menjamah makanan			
4.	Memakai sarung tangan	Penjamah makanan menggunakan sarung tangan khusus dalam keadaan bersih saat menjamah makanan			
Hygiene Personal					
1.	Kebersihan pakaian	Pakaian yang digunakan dalam keadaan bersih			
2.	Kebersihan kuku dan tangan	Kuku dan tangan dalam keadaan pendek dan bersih			
3.	Mencuci tangan setiap kali akan menangani makanan	Penjamah makanan selalu mencuci tangan dengan menggunakan sabun dan air bersih sebelum menjamah makanan			

Lampiran 4. Hasil Lembar Observasi Sanitasi Lingkungan Penyelenggaraan Makanan

**HASIL LEMBAR OBSERVASI SANITASI LINGKUNGAN
PENYELENGGARAAN MAKANAN DEPOT POJOK MELATI TABANAN**

No	Variabel	Komponen yang Diteliti	Ya	Tidak	Skor
1.	Lingkungan Produksi	Kondisi tempat usaha bersih dan bebas dari sampah di dalam maupun di luar lokasi Produksi	√		1
2.	Fasilitas Sanitasi				
a.	Tempat cuci tangan	Tersedianya tempat cuci tangan dilengkapi dengan air bersih dan Sabun	√		1
		Tersedia saluran pembuangan tertutup	√		1
		Tempat cuci tangan diletakkan pada tempat yang mudah dijangkau dan dekat dengan tempat bekerja	√		1
b.	Air bersih	Kondisi fisik air air memenuhi persyaratan fisik air bersih yakni tidak berbau, tidak berwarna, dan tidak berasa	√		1
c.	Jamban	Tersedia jamban memenuhi syarat hygiene sanitasi	√		1

d.	Kamar mandi	Tersedia kamar mandi yang dilengkapi dengan air mengalir dan saluran pembuangan air limbah yang memenuhi persyaratan	√		1
e..	Tempat sampah	Tersedia tempat sampah	√		1
		Tempat sampah terpisah antara sampah basah (organik) dan sampah kering (an organik).		√	0
		Tempat sampah tertutup dan tersedia dalam jumlah yang cukup.		√	0
		Tempat sampah diletakkan dekat dengan sumber produksi sampah	√		1
f.	Peralatan Produksi	Semua peralatan produksi berfungsi dengan baik dan selalu dalam keadaan bersih	√		1
		Alat yang telah dicuci dikeringkan menggunakan lap bersih		√	0
		Peralatan disimpan dalam keadaan kering, bersih, dan tertutup	√		1
Total Skor			11/14 x 100 = 78%		
Kategori			Baik		

Lampiran 5. Formulir Spesifikasi Bahan Makanan Depot Pojok Melati

FORMULIR SPESIFIKASI BAHAN MAKANAN DEPOT POJOK MELATI

No	Golongan	Bahan Makanan	Spesifikasi Bahan Makanan
1	Serelia	Beras	Bersih, utuh, butir beras tidak pecah, tidak ada kerikil, dan tidak berketu
		Mie	Bersih, utuh, tidak menggumpal, kering, tidak lembab
		Bihun	Berwarna putih, bersih, kemasan tidak rusak, tidak kadaluarsa, tidak hancur, dan tidak berjamur
		Tepung Beras	Merk rose brand, kemasan tidak rusak, berwarna putih bersih, berbentuk serbuk, dan tidak Berketu
		Tepung Maizena	Berwarna putih, kering, tidak kadaluarsa, berbentuk serbuk, tidak Menggumpal
		Jagung Printil	Segar, berwarna kuning cerah, utuh, tidak kering
2	Umbi Umbian	Kentang	Bersih, tidak ada yang berwarna hijau, utuh, tidak berlubang/busuk/berulat
3	Kacang Kacangan	Tempe	Segar, bersih, tidak pecah, bentuk persegi panjang, tidak ada bercak hitam, terbuat dari kacang kedelai murni
		Tahu	Bersih, putih, berbentuk persegi, segar, tidak berlendir, terbuat dari kacang kedelai murni
		Kacang Merah	Segar, bersih, tidak hancur, tidak rusak, tidak busuk
4	Sayuran	Buncis	Segar, bersih, tidak berlubang/berulat, tidak busuk, berwarna hijau
		Caisim	Segar, utuh, dan bersih, berwarna Kehijauan
		Wortel	Segar, bersih, tidak busuk, tidak Berlubang
		Sayur Gonde	Segar, bersih, tidak berulat, tidak busuk
		Kol	Segar, bersih, tidak berulat, tidak busuk, masih dalam satu bonggol
		Bayam	Daunnya segar, utuh, bersih, tidak Berulat
		Kacang Panjang	Segar, tidak berulat, tidak berlubang, tidak busuk, berwarna

			hijau tua
		Tauge	Segar,tidak busuk,tidak lembab,tidak bau,bersih,putih,dari kacang hijau
		Sawi Hijau	Segar,tidak busuk,tidak berulat, Bersih
		Timun	Segar,bersih,tidak busuk,tidak Berulat
		Daun Pre	Segar,bersih,tidak busuk,tidak berulat,utuh
		Daun Jeruk	Segar,bersih,tidak busuk,tidak berulat,utuh
		Daun Salam	Segar,bersih,tidak busuk,tidak berulat,daun utuh
		Daun Bawang	Segar,bersih,tidak busuk,utuh,tidak berulat,tanpa akar
5	Daging	Ayam	Segar,tidak berlendir,tidak berbau Busuk
		Sapi	Segar,tidak berlendir,tidak berbau busuk,berbahan sapi segar,aroma khas daging
6	Telur	Ayam	Bersih,tidak retak/pecah,baru,warna kulit coklat muda
7	Susu	Susu Kental Manis	Rasa coklat/susu putih,kemasan tidak rusak/tidak kadaluarsa
8	Lemak/Minyak	Minyak Wijen	Kenasan tidak rusak, tidakapek tidak kadaluarsa
		Minyak Kelapa Sawit	Kemasan tidak rusak/tidak kadaluarsa,berwarna kuning jernih,berbentuk cair,tidak tengik
9	Buah	Melon	Segar,manis,tidak busuk,warna hijau muda matang
		Leci	Segar, manis, tidak rusak, tidak busuk, tidak apek
		Selasih	Segar, manis, tidak rusak, tidak Busuk
		Alpukat	Segar, manis, tidak rusak, tidak busuk, tidak apek, tidak berubang
		Jeruk	segar,warna kulit kekuningan,tidak busuk,tidak bonyok,manis
10	Gula	Gula Pasir	kemasan tidak rusak/robek,berbentuk butiran,berwarna putih,bersih,manis,tidak

			menggumpal
		Gula Merah	kemasan tidak rusak/robek, berwarna coklat hitam, tidak pahit, berasa manis, terbuat dari aren
		Teh	merk sariwangi, tidak kadaluarsa, kemasan tidak sobek/rusak
		Sirup	kemasan botol beling, kemasan tidak pecah, kemasan tidak rusak/tidak kadaluarsa
11	Bumbu Bumbu	Bawang Putih	kering, bersih, padat tidak busuk, berwarna putih, tidak terdapat bercak hitam
		Bawang Merah	kering, bersih, padat, besar, segar
		Garam Kasar	Berbentuk butiran kasar, berwarna putih, mengandung yodium, kemasan tidak rusak
		Cabe Rawit	Baru, segar, tidak berulat/busuk, bersih
		Cabe Merah Keriting	Baru, segar, tidak berulat dan tidak busuk
		Ketumbar	Kupas kering, segar, utuh
		Kemiri	Segar, bersih, tidak busuk, warna orange
		Lada	Merk ladaku, bubuk, bau pedas menyengat, tidak kadaluarsa
		Kaldu Ayam	Merk masako, kemasan tidak rusak, tidak kadaluarsa
		Kecap	Merk bango, kemasan tidak rusak, tidak kadaluarsa
		Sereh	Bersih, berwarna hijau, segar, padat
		Kluwek	Kering, padat, tidak rusak, tidak busuk
		Terasi	Berbahan dasar ikan/udang, tidak rusak, tidak busuk, tidak lembab
		Santan	Kelapa murni, tidak tengik, putih bersih, tidak kadaluarsa

Lampiran 6. Dokumentasi

DOKUMENTASI

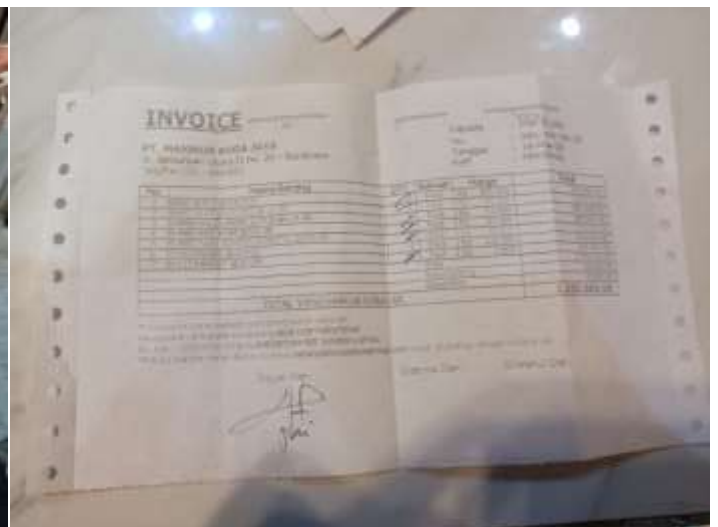





GAMBARAN SISTEM PENYELENGGARAAN MAKANAN DI DEPOT POJOK MELATI TABANAN

ORIGINALITY REPORT

14 %

SIMILARITY INDEX

14 %

INTERNET SOURCES

3 %

PUBLICATIONS

5 %

STUDENT PAPERS

PRIMARY SOURCES

1	repository.poltekkes-denpasar.ac.id Internet Source	2 %
2	text-id.123dok.com Internet Source	1 %
3	www.scribd.com Internet Source	1 %
4	eprints.walisongo.ac.id Internet Source	1 %
5	doc-pak.undip.ac.id Internet Source	1 %
6	ojs.poltekkes-medan.ac.id Internet Source	1 %
7	idoc.pub Internet Source	1 %
8	es.scribd.com Internet Source	1 %
9	resepkoki.id Internet Source	< 1 %

10	zh.scribd.com Internet Source	< 1%
11	ejournal.upnjatim.ac.id Internet Source	< 1%
12	cutrisanurzinahfonna.blogspot.com Internet Source	< 1%
13	repository.poltekkesbengkulu.ac.id Internet Source	< 1%
14	repository.uin-suska.ac.id Internet Source	< 1%
15	id.scribd.com Internet Source	< 1%
16	journal.universitaspahlawan.ac.id Internet Source	< 1%
17	eprints.umsb.ac.id Internet Source	< 1%
18	doaj.org Internet Source	< 1%
19	repository.unika.ac.id Internet Source	< 1%
20	repository.usu.ac.id Internet Source	< 1%
21	ml.scribd.com Internet Source	< 1%

22	pdfcoffee.com Internet Source	< 1%
23	pt.scribd.com Internet Source	< 1%
24	repository.ub.ac.id Internet Source	< 1%
25	Nurul Islamiyah, Fatmah Afrianty Gobel, Muhammad Ikhtiar. "Faktor yang Berhubungan dengan Perilaku Pencegahan Penyakit Menular Seksual pada Nelayan di TPI Paotere Makassar", Window of Public Health Journal, 2021 Publication	< 1%
26	jdih.jakarta.go.id Internet Source	< 1%
27	repository.unej.ac.id Internet Source	< 1%
28	www.pertamina.com Internet Source	< 1%
29	Submitted to Badan PPSDM Kesehatan Kementerian Kesehatan Student Paper	< 1%
30	adoc.pub Internet Source	< 1%
31	blog.skillacademy.com Internet Source	< 1%

< 1%

32

www.searchpengertian.com

Internet Source

< 1%

Exclude quotes On

Exclude matches < 20 words

Exclude bibliography On

SURAT PERNYATAAN PERSETUJUAN PUBLIKASI REPOSITORY

Saya yang bertanda tangan dibawah ini :

Nama : Inez Lusi Laksita
NIM : P07131120034
Program Studi : Diploma III
Jurusan : Gizi
Tahun Akademik : 2022/2023
Alamat : Jalan Melati no. 15, Tabanan, Bali.
Nomor HP/Email : +62 895-3430-10433 / laksitainez@gmail.com

Dengan ini menyerahkan karya tulis ilmiah berupa tugas akhir dengan judul “Gambaran Sistem Penyelenggaraan Makanan di Depot Pojok Melati.”

1. Dan menyetujuinya menjadi hak milik Poltekkes Kemenkes Denpasar serta memberikan Hak Bebas Royalti Non-Eksklusif untuk disimpan, dialih mediakan, dikelola dalam pangkalan data dan publikasinya di internet atau media lain untuk kepentingan akademis selama tetap mencantumkan nama penulis sebagai pemilik Hak Cipta.
2. Pernyataan ini saya buat dengan bersungguh-sungguh. Apabila dikemudian hari terbukti ada pelanggaran Hak Cipta/Plagiarisme dalam karya tulis ilmiah ini, maka segala tuntutan hukum yang timbul akan saya tanggung pribadi tanpa melibatkan pihak Poltekkes Kemenkes Denpasar.

Demikian surat pernyataan ini saya buat untuk dipergunakan sebagaimana mestinya.

Denpasar, 20 Juni 2023

Yang membuat pernyataan

Inez Lusi Laksita
P07131120034

