

BAB III
KERANGKA KONSEP

A. Kerangka Konsep

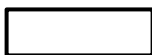

: Diteliti

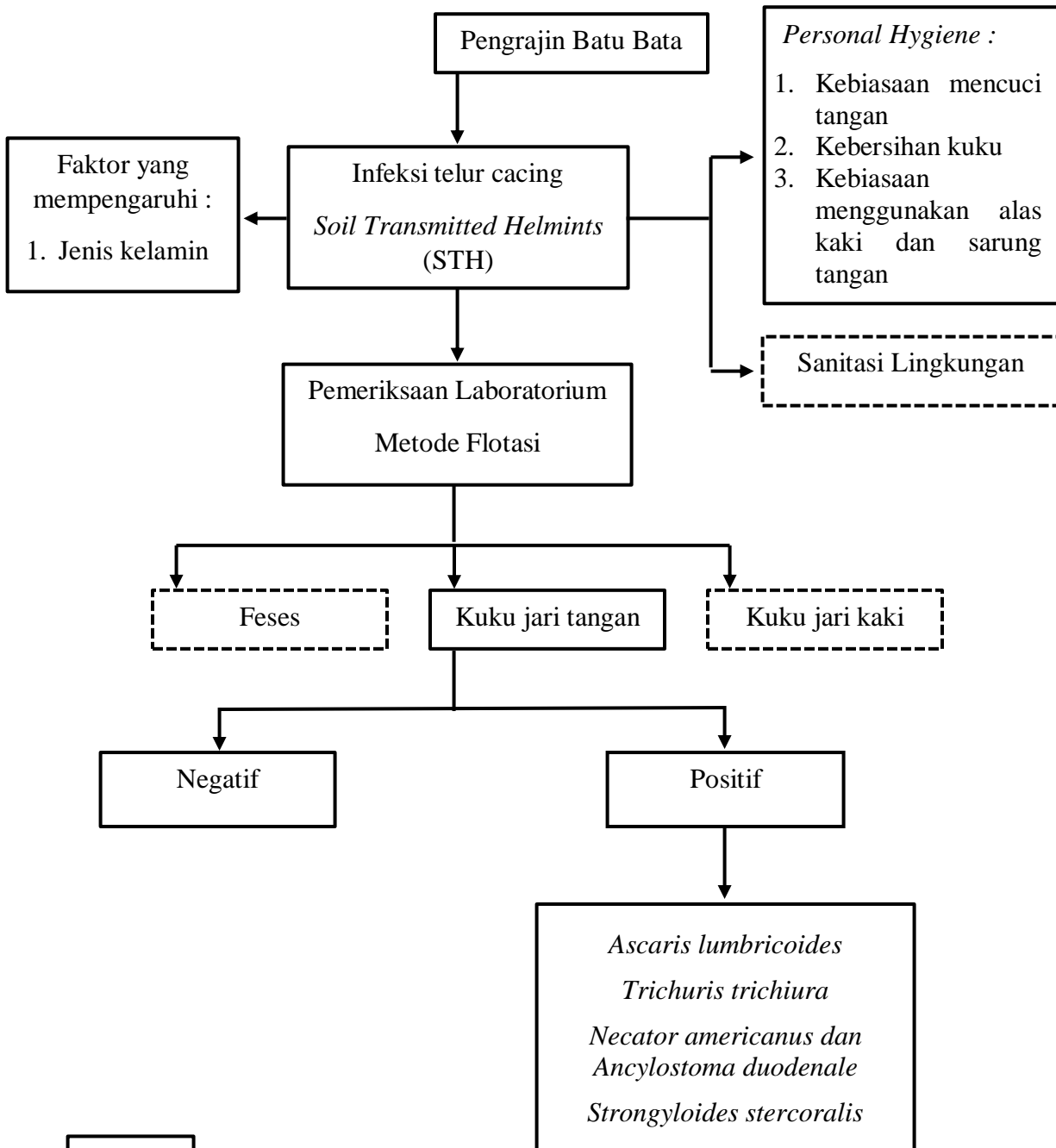
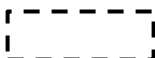

: Tidak Diteliti

Gambar 1 Kerangka Konsep

B. Variabel Dan Definisi Operasional Variabel

1. Variable penelitian

Variabel adalah konsep yang mengandung variasi nilai. Dalam suatu penelitian perumusan variabel merupakan salah satu unsur yang penting karena suatu proses pengumpulan fakta atau pengukuran dapat dilakukan dengan baik, bila dapat dirumuskan variabel penelitian dengan tegas (Sangkot Nasution , 2017). Pada penelitian ini variabel yang digunakan adalah :

- a. Variabel bebas (*Independen*) : Jenis kelamin dan *personal hygiene*
- b. Variabel terikat (*Dependen*) : Keberadaan telur cacing *Soil Transmitted Helminth* pada kuku tangan pekerja batu bata di Desa Tumbu, Kecamatan Karangasen, Kabupaten Karangasem.

2. Definisi operasional

Tabel 1
Definisi Operasional

Variabel	Definisi	Cara pengumpulan data	Skala Data
1	2	3	4
<i>Personal hygiene</i>	<i>Personal hygiene</i> merupakan cerminan perilaku hidup bersih dan sehat pekerja batu bata di Desa Tumbu, Kecamatan Karangasen, Kabupaten Karangasem yang meliputi : kebiasaan mencuci tangan, kebersihan kuku dan kebiasaan	Wawancara dan observasi	Ordinal Kategori : 1. Baik 75% – 100% 2. Cukup 26% – 74% 3. Kurang < 25%

menggunakan alas kaki dan sarung tangan

1	2	3	4
Identifikasi <i>Soil Transmitted Helminths</i> (STH)	Suatu analisa untuk menentukan ada tidaknya telur cacing <i>Soil Transmitted Helminths</i> (STH) pada kuku tangan pekerja batu bata di Desa Tumbu, Kecamatan Karangasen, Kabupaten Karangasem. Telur cacing STH yang diperiksa dalam penelitian ini adalah : 1. <i>Ascaris lumbricoides</i> 2. <i>Trichuris trichiura</i> 3. <i>Necator americanus</i> dan <i>Ancylostoma duodenale</i> 4. <i>Strongyloides stercoralis</i>	Dengan metode Flotasi/apung	Nominal Kategori : 1. Positif : Ditemukan telur cacing <i>Soil Transmitted Helminths</i> (STH) 2. Negatif : Tidak ditemukan telur cacing <i>Soil Transmitted Helminths</i> (STH)
Kuku Tangan	Potongan kuku tangan pekerja batu bata di Desa Tumbu, Kecamatan Karangasem, Kabupaten Karangasem yang dipotong melewati lapisan kulit tangan	Observasi	Nominal Panjang: melewati lapisan kulit Pendek: tidak melewati lapisan kulit
Jenis Kelamin	Perbedaan antara perempuan dengan laki-laki secara biologis sejak seorang itu dilahirkan.	Observasi	Nominal Kategori : 1. Laki-laki

