

Lampiran 1

Lembar Persetujuan Responden **PERSETUJUAN SETELAH PENJELASAN** *(INFORMED CONSENT)* **SEBAGAI PESERTA PENELITIAN**

Yang terhormat Bapak/ Ibu/Saudara/Adik, Kami meminta kesediannya untuk berpartisipasi dalam penelitian ini. Keikuteertaan dari penelitian ini bersifat sukarela/tidak memaksa. Mohon untuk dibaca penjelasan dibawah dengan seksama dan disilahkan bertanya bila ada yang belum dimengerti.

Judul	Identifikasi Telur Cacing <i>Soil Transmitted Helminth</i> Pada Pekerja Sampah Di Tempat Pembuangan Sampah Sesetan Kota Denpasar Selatan Bali
Peneliti Utama	Galuh Praminingsih
Institusi	Poltekkes Kemenkes Denpasar
Lokasi Penelitian	TPS 3R Sesetan
Sumber pendanaan	Swadana

Penelitian ini bertujuan untuk Tujuan umum dari penelitian ini adalah untuk mengetahui keberadaan telur cacing *Soil Transmitted Helminth* di TPS 3R Sesetan Kota Denpasar Selatan Bali. Jumlah peserta sebanyak 48 orang dengan syaratnya yaitu kriteria inklusi bersedia mengikuti dalam penelitian, bersedia menandatangani informant concent, pekerja sampah yang bekerja di TPS 3R Sesetan. Kriteria eksklusi Responden yang berhalangan hadir, Bukan pekerja sampah di TPS 3R Sesetan. Pengambilan sampel kuku tangan menggunakan potongan kuku yang biasa di gunakan oleh masyarakat, yang dimana peneliti akan memotongkan kuku responden.

Kepesertaan dalam penelitian ini tidak secara langsung memberikan manfaat kepada peserta penelitian. Tetapi dapat memberi informasi yang lebih banyak tentang Identifikasi Telur cacing *Soil Transmitted Helminth* pada Pekerja Sampah di Tempat Pembuangan Sampah Sesetan Kota Denpasar Selatan Dampak dari pengabilan sampel tidak ada namun terdapat resiko pada hasil pribadi.

Atas kesedian dan partisipasi responden dalam penelitian ini maka akan ada imbalan sebagai pengganti waktu yang telah diluangkan untuk penelitian ini. Bapak/Ibu/Saudara/i akan diberi salinan persetujuan yang sudah ditandatangani ini. Peneliti juga memberikan feedback berupa sabun cuci tangan kepada responden.

Kepesertaan Bapak/Ibu/Saudara/Adik pada penelitian ini bersifat sukarela. Bapak/Ibu/Saudara/Adik dapat menolak untuk menjawab pertanyaan yang diajukan pada penelitian atau menghentikan kepesertaan dari penelitian kapan saja tanpa ada

sanksi. Keputusan Bapak/Ibu/Saudara/Adik untuk berhenti sebagai peserta penelitian tidak akan mempengaruhi mutu dan akses/ kelanjutan pengobatan yang akan diberikan. Data yang diperoleh dari penelitian ini hanya digunakan untuk kepentingan penelitian dan akan tetap dijaga kerahasiaannya. Pada penelitian ini dilaksanakan tanpa ada konflik kepentingan antara peneliti dengan pihak lain.

Jika setuju untuk menjadi peserta penelitian ini, Bapak/Ibu/Saudara/Adik diminta untuk menandatangani formulir ‘Persetujuan Setelah Penjelasan (Informed Consent) Sebagai *Peserta Penelitian/ *Wali’ setelah Bapak/Ibu/Saudara/Adik benar-benar memahami tentang penelitian ini. Bapak/Ibu/Saudara/Adik akan diberi Salinan persetujuan yang sudah ditanda tangani ini.

Bila selama berlangsungnya penelitian terdapat perkembangan baru yang dapat mempengaruhi keputusan Bapak/Ibu/Saudara/Adik untuk kelanjutan kepesertaan dalam penelitian, peneliti akan menyampaikan hal ini kepada Bapak/Ibu/Saudara/Adik

Bila ada pertanyaan yang perlu disampaikan kepada peneliti, silakan hubungi peneliti : Galuh Praminingsih (082341767589). Tanda tangan Bapak/Ibu/Saudara/Adik dibawah ini menunjukkan bahwa Bapak/Ibu/Saudara/Adik telah membaca, telah memahami dan telah mendapat kesempatan untuk bertanya kepada peneliti tentang penelitian ini dan menyetujui untuk menjadi peserta.

Yang bertandatangan di bawah ini

Nama :

Jenis kelamin :

Alamat :

Peserta/ Subyek Penelitian,

Peneliti,

Tanggal: / /

Tanggal: / /

Tanda tangan saksi diperlukan pada formulir Consent ini hanya bila

- Peserta Penelitian memiliki kemampuan untuk mengambil keputusan, tetapi tidak dapat membaca/ tidak dapat bicara atau buta
- Wali dari peserta penelitian tidak dapat membaca/ tidak dapat bicara atau buta
- Komisi Etik secara spesifik mengharuskan tanda tangan saksi pada penelitian ini (misalnya untuk penelitian resiko tinggi dan atau prosedur penelitian invasive)

Catatan:

Saksi harus merupakan keluarga peserta penelitian, tidak boleh anggota tim penelitian.

Saksi:

Saya menyatakan bahwa informasi pada formulir penjelasan telah dijelaskan dengan benar dan dimengerti oleh peserta penelitian atau walinya dan persetujuan untuk menjadi peserta penelitian diberikan secara sukarela.

Nama dan Tanda tangan saksi
Tanggal

Lampiran 2

Lembar Kuisioner Responden

KUISIONER

No. Responden....

A. Identitas Responden

1. Nama :
2. Umur :
3. Alamat :
4. Jenis kelamin :
5. No. HP :
6. Tanggal :

B. Pertanyaan Untuk Responden

1. Apakah Bapak/Ibu memotong kuku telah melewati lapisan kulit?
 - A. Iya
 - B. Tidak
2. Apakah Bapak/Ibu selalu mencuci tangan sebelum makan dan minum?
 - A. Iya
 - B. Tidak
3. Apakah Bapak/Ibu selalu menggunakan sarung tangan saat bekerja?
 - A. Iya
 - B. Tidak
4. Apakah Bapak/Ibu mencuci tangan setelah selesai bekerja?
 - A. Iya
 - B. Tidak
5. Apakah Bapak/Ibu mencuci kaki setelah bekerja?
 - A. Iya
 - B. Tidak

Lampiran 3

Dummy Tabel

Rekapitulasi Hasil Identifikasi Telur Cacing Soil Transmitted Helminth Pada Pekerja Sampah Di Tempat Pembuangan Sampah Sesetan Kota Denpasar Selatan Bali

Kode	Tahun (Umur)	Jenis Kelamin	Personal Hygiene	Jenis Cacing
A01	42	L	Baik	-
A02	68	L	Baik	-
A03	43	L	Baik	-
A04	40	L	Baik	-
A05	55	L	Baik	-
A06	63	L	Baik	-
A07	65	L	Baik	-
A08	58	L	Baik	-
A09	50	L	Baik	-
A10	44	L	Baik	-
A11	47	L	Baik	-
A12	50	L	Baik	-
A13	35	L	Baik	-
A14	60	L	Buruk	-
A15	47	L	Baik	-
A16	60	L	Baik	-
A17	63	L	Baik	-
A18	35	L	Baik	-
A19	49	L	Baik	-
A20	40	L	Baik	-
A21	46	L	Baik	-
A22	40	L	Baik	-
A23	58	P	Baik	-
A24	44	L	Baik	-

Kode	Tahun (Umur)	Jenis Kelamin	Personal Hygiene	Jenis Cacing
A25	60	L	Buruk	<i>Ascaris lumbricoides</i>
A26	65	L	Baik	-
A27	63	L	Baik	-
A28	60	L	Baik	-
A29	43	L	Baik	-
A30	48	L	Baik	-
A31	49	L	Baik	-
A32	47	L	Baik	-
A33	53	L	Baik	-
A34	46	L	Baik	-
A35	56	L	Baik	-
A36	38	L	Baik	-
A37	62	L	Baik	-
A38	35	L	Baik	-
A39	48	L	Baik	-
A40	55	L	Baik	-
A41	63	L	Buruk	<i>Ascaris Lumbricoides</i>
A42	65	L	Baik	-
A43	57	L	Baik	-
A44	63	L	Baik	-
A45	40	P	Baik	-

Lampiran 4

Hasil pemeriksaan Laboratorium

Kode sampel	Jenis telur cacing	Gambar
A01	Negatif telur cacing	-
A02	Negatif telur cacing	-
A03	Negatif telur cacing	-
A04	Negatif telur cacing	-
A05	Negatif telur cacing	-
A06	Negatif telur cacing	-
A07	Negatif telur cacing	-
A08	Negatif telur cacing	-
A09	Negatif telur cacing	-
A10	Negatif telur cacing	-
A11	Negatif telur cacing	-
A12	Negatif telur cacing	-
A13	Negatif telur cacing	-
A14	Negatif telur cacing	-
A15	Negatif telur cacing	-
A16	Negatif telur cacing	-
A17	Negatif telur cacing	-
A18	Negatif telur cacing	-
A19	Negatif telur cacing	-
A20	Negatif telur cacing	-
A21	Negatif telur cacing	-
A22	Negatif telur cacing	-
A23	Negatif telur cacing	-
A24	Negatif telur cacing	-
A25	Positif telur cacing <i>Ascaris lumbricoides</i>	
A26		

Kode sampel	Jenis telur cacing	Gambar
A27	Negatif telur cacing	-
A28	Negatif telur cacing	-
A29	Negatif telur cacing	-
A30	Negatif telur cacing	-
A31	Negatif telur cacing	-
A32	Negatif telur cacing	-
A33	Negatif telur cacing	-
A34	Negatif telur cacing	-
A35	Negatif telur cacing	-
A36	Negatif telur cacing	-
A37	Negatif telur cacing	-
A38	Negatif telur cacing	-
A39	Negatif telur cacing	-
A40	Negatif telur cacing	-
A41	Positif telur cacing <i>Ascaris lumbricoides</i>	
A42	Negatif telur cacing	-
A43	Negatif telur cacing	-
A44	Negatif telur cacing	-
A45	Negatif telur cacing	-

Nilai jawaban hasil wawancara berdasarkan *personal hygiene*

Kode Sampel	Jawaban Pertanyaan					Total	Presentase (%)	Kategori
	1	2	3	4	5			
A01	Y	Y	T	Y	Y	4	80%	Baik
A02	Y	Y	T	Y	Y	4	80%	Baik
A03	Y	Y	T	Y	Y	4	80%	Baik
A04	Y	Y	T	Y	Y	4	80%	Baik
A05	Y	Y	T	Y	Y	4	80%	Baik

Kode Sampel	Jawaban Pertanyaan					Total	Presentase (%)	Kategori
	1	2	3	4	5			
A06	Y	Y	T	Y	Y	4	80%	Baik
A07	Y	Y	T	Y	Y	4	80%	Baik
A08	Y	Y	T	Y	Y	4	80%	Baik
A09	Y	Y	T	Y	Y	4	80%	Baik
A10	Y	Y	T	Y	Y	4	80%	Baik
A11	Y	Y	T	Y	Y	4	80%	Baik
A12	Y	Y	T	Y	Y	4	80%	Baik
A13	Y	Y	T	Y	Y	4	80%	Baik
A14	T	Y	T	Y	Y	3	60%	Buruk
A15	Y	Y	T	Y	Y	4	80%	Baik
A16	Y	Y	T	Y	Y	4	80%	Baik
A17	Y	Y	T	Y	Y	4	80%	Baik
A18	Y	Y	T	Y	Y	4	80%	Baik
A19	Y	Y	T	Y	Y	4	80%	Baik
A20	Y	Y	T	Y	Y	4	80%	Baik
A21	Y	Y	T	Y	Y	4	80%	Baik
A22	Y	Y	T	Y	Y	4	80%	Baik
A23	Y	Y	T	Y	Y	4	80%	Baik
A24	Y	Y	T	Y	Y	4	80%	Baik
A25	T	Y	T	Y	Y	3	60%	Buruk
A26	Y	Y	T	Y	Y	4	80%	Baik
A27	Y	Y	T	Y	Y	4	80%	Baik
A28	Y	Y	T	Y	Y	4	80%	Baik
A29	Y	Y	T	Y	Y	4	80%	Baik
A30	Y	Y	T	Y	Y	4	80%	Baik
A31	Y	Y	T	Y	Y	4	80%	Baik
A32	Y	Y	T	Y	Y	4	80%	Baik
A33	Y	Y	T	Y	Y	4	80%	Baik
A34	Y	Y	T	Y	Y	4	80%	Baik

Kode Sampel	Jawaban Pertanyaan					Total	Presentase (%)	Kategori
	1	2	3	4	5			
A35	Y	Y	T	Y	Y	4	80%	Baik
A36	Y	Y	T	Y	Y	4	80%	Baik
A37	Y	Y	T	Y	Y	4	80%	Baik
A38	Y	Y	T	Y	Y	4	80%	Baik
A39	Y	Y	T	Y	Y	4	80%	Baik
A40	Y	Y	T	Y	Y	4	80%	Baik
A41	T	Y	T	Y	Y	3	60%	Buruk
A42	Y	Y	T	Y	Y	4	80%	Baik
A43	Y	Y	T	Y	Y	4	80%	Baik
A44	Y	Y	T	Y	Y	4	80%	Baik
A45	Y	Y	T	Y	Y	4	80%	Baik

Keterangan :

Y : Ya

T : Tidak

Lampiran 5

Surat izin penelitian



KEMENTERIAN KESEHATAN REPUBLIK INDONESIA
DIREKTORAT JENDERAL TENAGA KESEHATAN

POLITEKNIK KESEHATAN DENPASAR
Alamat : Jalan Sanitasi No. 1 Sidakarya, Denpasar
Telp : (0361) 710447, Faksimile : (0361) 710448
Laman (Website) : <https://www.poltekkes-denpasar.ac.id/>
Email : info@poltekkes-denpasar.ac.id



Nomor : PP.04.03/034/0316/2023
Lampiran : 1 (satu) Gabung
Hal : Permohonan Izin Penelitian

23 Februari 2023

Yth. Kepala Pengelola TPS 3R Kelurahan Sesetan

Sehubungan dengan Karya Tulis Ilmiah (KTI)/Penelitian sebagai tugas akhir bagi mahasiswa Jurusan Teknologi Laboratorium Medis Poltekkes Denpasar membutuhkan izin penelitian agar dapat melanjutkan penyusunan Karya Tulis Ilmiah (KTI), maka dengan ini kami mohon agar berkenan membantu untuk izin penelitian bagi mahasiswa tersebut di bawah ini :

Nama : Galuh Praminingsih
NIM : P07134120121
Prodi/Program : TLM/Diploma III
Semester : VI
Judul Proposal : "Identifikasi Telur Cacing Soil Transmitted Helminth Pada Pekerja Sampah Di Tempat Pembuangan Sampah Sesetan Kota Denpasar Selatan Bali"

Demikian surat ini disampaikan untuk mendapatkan proses lebih lanjut. Atas perhatian dan kerjasamanya diucapkan terimakasih.

Ketua Jurusan Teknologi Laboratorium
Medis,



Cokorda Dewi Widhya Hana Sundari,
SKM, M.Si



Lampiran 6
Persetujuan Etik



KEMENTERIAN KESEHATAN REPUBLIK INDONESIA
BADAN PENGEMBANGAN DAN PEMBERDAYAAN
SUMBER DAYA MANUSIA KESEHATAN
POLITEKNIK KESEHATAN DENPASAR
KOMISI ETIK PENELITIAN KESEHATAN (KEPK)
Alamat : Jl. Sanitasi No 1 Sidakarya Denpasar Selatan
Telp : (0361) 710447 Faximili : (0361) 710448
Laman (website) : www.poltekkes-denpasar.ac.id



PERSETUJUAN ETIK / ETHICAL APPROVAL

Nomor : LB.02.03/EA/KEPK/ 0179 /2023

Yang bertandatangan di bawah ini Ketua Komisi Etik Penelitian Kesehatan Poltekkes Denpasar, setelah dilaksanakan pembahasan dan penilaian, dengan ini memutuskan protokol penelitian yang berjudul :

Identifikasi Telur Cacing Soil Transmitted Helminth Pada Pekerja Sampah Di Tempat Pembuangan Sampah Sesetan Kota Denpasar Selatan Bali

yang mengikutsertakan manusia sebagai subyek penelitian, dengan Ketua Pelaksana/Peneliti Utama :

Galuh Praminingsih

LAIK ETIK. Persetujuan ini berlaku sejak tanggal ditetapkan sampai dengan batas waktu pelaksanaan penelitian seperti tertera dalam protokol dengan masa maksimum selama 1 (satu) tahun

Pada akhir penelitian, peneliti menyerahkan laporan akhir kepada KEPK-Poltekkes Denpasar. Dalam pelaksanaan penelitian, jika ada perubahan dan/atau perpanjangan penelitian, harus mengajukan kembali permohonan kaji etik penelitian (amandemen protokol)

Denpasar, 15 Maret 2023

Ketua,



Dr. Ni Komang Yuni Ranyani, S.Si.T., M.Kes



KEMENTERIAN KESEHATAN REPUBLIK INDONESIA
BADAN PENGEMBANGAN DAN PEMBERDAYAAN
SUMBER DAYA MANUSIA KESEHATAN



POLITEKNIK KESEHATAN DENPASAR
KOMISI ETIK PENELITIAN KESEHATAN (KEPK)
Alamat : Jl. Sanitasi No 1 Sidakarya Denpasar Selatan
Telp : (0361) 710447 Faximili : (0361) 710448
Laman (website) : www.poltekkes-denpasar.ac.id

Lampiran Ethical Approval No : LB.02.03/EA/KEPK/ 0179 /2023

SARAN REVIEWER

Nama Peneliti	Judul	Saran Tindak lanjut	
		Reviewer 1	Reviewer 2
Galuh Praminingsih	Identifikasi Telur Cacing Soil Transmitted Helminth Pada Pekerja Sampah Di Tempat Pembuangan Sampah Sesetan Kota Denpasar Selatan Bali	Pada PSP tambahkan pernyataan tentang bantuan medis	Lanjutkan

Denpasar, 15 Maret 2023

Ketua,



Ni Komang Yuni Rahyani
Dr. Ni Komang Yuni Rahyani, S.Si.T., M.Kes

Lampiran 7

Dokumentasi Pelaksanaan Penelitian

	<p>Pengambilan sampel responden</p>
	<p>Pengisian kuisisioner responden</p>



Pemberian bingkisan kepada
responden



Peemriksaan sampel responden di
laboratorium Poltekkes Denpasar
jurusan TLM

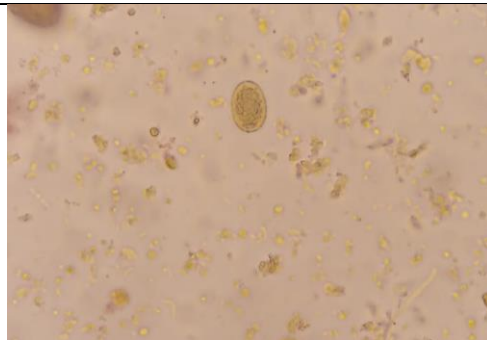

Telur cacing
Ascaris lumbricoides

Lampiran 8

Bimbingan SLAK

Edit

Data Skripsi Mahasiswa

N I M	P07134120121
Nama Mahasiswa	Galuh Praminingsih
Info Akademik	Fakultas : Jurusan Teknologi Laboratorium Medis - Jurusan Program Studi Teknologi Laboratorium Medis Program Diploma Tiga Semester : 6

Skripsi
Bimbingan
Jurnal Ilmiah
Seminar Proposal
Syarat Sidang

Bimbingan				
No	Dosen	Topik	Tanggal Bimbingan	Validasi Dosen
1	196307031986031004 - I NYOMAN PURNA, S Pd, M. Si	bimbingan judul penelitian	19 Okt 2022	✓
2	196307031986031004 - I NYOMAN PURNA, S Pd, M. Si	bimbingan BAB I (Latar Belakang))	9 Nop 2022	✓
3	196307031986031004 - I NYOMAN PURNA, S Pd, M. Si	bimbingan BAB I - III	12 Des 2022	✓
4	196307031986031004 - I NYOMAN PURNA, S Pd, M. Si	bimbingan BAB I-IV	16 Des 2022	✓
5	196307031986031004 - I NYOMAN PURNA, S Pd, M. Si	bimbingan Definisi Operasional	19 Des 2022	✓
6	196307031986031004 - I NYOMAN PURNA, S Pd, M. Si	bimbingan revisi Definisi Operasional	21 Des 2022	✓
7	196307031986031004 - I NYOMAN PURNA, S Pd, M. Si	bimbingan pemantapan Definisi Operasional	27 Des 2022	✓
10	196307031986031004 - I NYOMAN PURNA, S Pd, M. Si	bimbingan revisi proposal dan pemantapan	14 Feb 2023	✓
11	197608211998032001 - DEWA AYU AGUSTINI POSMANINGSIH, SKM	pengarahan kepenulisan BAB I-IV	27 Des 2022	✓
12	197608211998032001 - DEWA AYU AGUSTINI POSMANINGSIH, SKM	bimbingan kepenulisan spasi rata kanan kiri	28 Des 2022	✓
13	197608211998032001 - DEWA AYU AGUSTINI POSMANINGSIH, SKM	bimbingan kepenulisan singkatan dan perbaikan halaman lampiran	29 Des 2022	✓
14	197608211998032001 - DEWA AYU AGUSTINI POSMANINGSIH, SKM	bimbingan kepenulisan singkatan dan perbaikan halaman lampiran	30 Des 2022	✓
15	197608211998032001 - DEWA AYU AGUSTINI POSMANINGSIH, SKM	bimbingan penulisan daftar pustaka	2 Jan 2023	✓
16	197608211998032001 - DEWA AYU AGUSTINI POSMANINGSIH, SKM	bimbingan serta pengecekan kembali hasil revisi sebelumnya	3 Jan 2023	✓
17	196307031986031004 - I NYOMAN PURNA, S Pd, M. Si	bimbingan hasil KTI BAB V	8 Mei 2023	✓
18	196307031986031004 - I NYOMAN PURNA, S Pd, M. Si	bimbingan revisi hasil BAB V dan bimbingan V pembahasan	15 Mei 2023	✓
19	196307031986031004 - I NYOMAN PURNA, S Pd, M. Si	bimbingan BAB VI	22 Mei 2023	✓
20	196307031986031004 - I NYOMAN PURNA, S Pd, M. Si	bimbingan revisi BAB VI	25 Mei 2023	✓
21	196307031986031004 - I NYOMAN PURNA, S Pd, M. Si	revisi BAB V dan BAB VI sekaligus ACC KTI	30 Mei 2023	✓
21	197608211998032001 - DEWA AYU AGUSTINI POSMANINGSIH, SKM	bimbingan penyusunan BAB V	16 Mei 2023	✓
22	197608211998032001 - DEWA AYU AGUSTINI POSMANINGSIH, SKM	bimbingan revisi BAB V	17 Mei 2023	✓
23	197608211998032001 - DEWA AYU AGUSTINI POSMANINGSIH, SKM	bimbingan penyusunan BAB VI	26 Mei 2023	✓
24	197608211998032001 - DEWA AYU AGUSTINI POSMANINGSIH, SKM	bimbingan revisi BAB VI	29 Mei 2023	✓
25	197608211998032001 - DEWA AYU AGUSTINI POSMANINGSIH, SKM	bimbingan revisi BAB V dan BAB VI serta pengecekan Daftar Pustaka	30 Mei 2023	✓
26	197608211998032001 - DEWA AYU AGUSTINI POSMANINGSIH, SKM	pengecekan revisi sebelumnya dan ACC KTI	31 Mei 2023	✓

Lampiran 9
Bebas Plagiat

Identifikasi telur soil transmitted helminth pada pekerja sampah ditempat pembuangan sampah seseta kota denpasar bali

ORIGINALITY REPORT



PRIMARY SOURCES

1	repository.poltekkes-denpasar.ac.id Internet Source	14%
2	repository.setiabudi.ac.id Internet Source	1%
3	repository.poltekkes-kdi.ac.id Internet Source	1%
4	ejurnal.stikes-bth.ac.id Internet Source	1%

Lampiran 10

Surat Persetujuan Publikasi

SURAT PERNYATAAN PERSETUJUAN PUBLIKASI REPOSITORY

Saya yang bertanda tangan di bawah ini :

Nama : Galuh Praminingsih
NIM : P07134120121
Program Studi : Diploma III
Jurusan : Teknologi Laboratorium Medis
Tahun Akademik : 2022 - 2023
Alamat : Perumahan Sri Devi Tahap II No. 02, Jl. Taman Rahayu I,
Buduk, Kecamatan Mengwi, Kabupaten Badung
Nomor HP/Email : [082341767589/gpraminingsih@gmail.com](mailto:082341767589@gpraminingsih@gmail.com)

Dengan ini menyerahkan Karya Tulis Ilmiah berupa Tugas Akhir dengan Judul:

IDENTIFIKASI TELUR CACING SOIL TRANSMITTED HELMINTH PADA PEKERJA SAMPAH DI TEMPAT PEMBUANGAN SAMPAH KECAMATAN SESETAN KOTA DENPASAR SELATAN BALI

1. Dan Menyetujuinya menjadi hak milik Poltekkes Kemenkes Denpasar serta memberikan Hak Bebas Royalti Non-Eksklusif untuk disimpan, dialihkan, diunggah, dikelola dalam pangkalan data dan dipublikasikannya di internet atau media lain untuk kepentingan akademis selama tetap mencantumkan nama penulis sebagai pemilik Hak Cipta.
2. Pernyataan ini saya buat dengan sungguh-sungguh. Apabila dikemudian hari terbukti ada pelanggaran Hak Cipta/Plagiarisme dalam karya ilmiah ini, maka segala tuntutan hukum yang timbul akan saya tanggung pribadi tanpa melibatkan pihak Poltekkes Kemenkes Denpasar.

Demikian surat pernyataan ini saya buat untuk dipergunakan sebagaimana mestinya.

Denpasar, 25 Juni 2023

Yang Menyatakan,



Galuh Praminingsih
NIM. P07134120121