

LAMPIRAN

Lampiran 1 *Informed Consent*

PERSETUJUAN SETELAH PENJELASAN (*INFORMED CONSENT*)

SEBAGAI PESERTA PENELITIAN

Yang terhormat Bapak/Ibu/Saudara/i, kami meminta kesediannya untuk berpartisipasi dalam penelitian ini. Keikutsertaan dari penelitian ini bersifat sukarela/tidak memaksa. Mohon untuk dibaca penjelasan di bawah ini dengan seksama dan disilahkan bertanya bila ada yang belum dimengerti.

Judul	Gambaran Kadar Kreatinin Serum pada Pengonsumsi Minuman Beralkohol di Desa Adat Gerana Kabupaten Badung
Penelitian Utama	I Gusti Ayu Rai Dita Swari
Institusi	Poltekkes Kemenkes Denpasar
Lokasi Penelitian	Desa Adat Gerana Kabupaten Badung
Sumber Perdanaan	Swadana

Penelitian ini bertujuan untuk mengetahui gambaran kadar kreatinin serum pada pengonsumsi minuman beralkohol di Desa Adat Gerana Kabupaten Badung. Jumlah peserta sebanyak 40 orang dengan syaratnya kriteria inklusi yaitu pengonsumsi minuman beralkohol berjenis kelamin laki-laki, pengonsumsi minuman beralkohol dengan usia 19-65 tahun, responden bersedia menjadi sampel dengan mengisi *informed consent* dan mengikuti penelitian dari awal sampai akhir, responden dalam keadaan sehat dan responden yang dapat berkomunikasi dengan baik. Serta kriteria eksklusi yaitu membatalkan kesediaan menjadi responden,

LAMPIRAN

Lampiran 1 *Informed Consent*

PERSETUJUAN SETELAH PENJELASAN (*INFORMED CONSENT*)

SEBAGAI PESERTA PENELITIAN

Yang terhormat Bapak/Ibu/Saudara/i, kami meminta kesediannya untuk berpartisipasi dalam penelitian ini. Keikutsertaan dari penelitian ini bersifat sukarela/tidak memaksa. Mohon untuk dibaca penjelasan di bawah ini dengan seksama dan disilahkan bertanya bila ada yang belum dimengerti.

Judul	Gambaran Kadar Kreatinin Serum pada Pengonsumsi Minuman Beralkohol di Desa Adat Gerana Kabupaten Badung
Penelitian Utama	I Gusti Ayu Rai Dita Swari
Institusi	Poltekkes Kemenkes Denpasar
Lokasi Penelitian	Desa Adat Gerana Kabupaten Badung
Sumber Perdanaan	Swadana

Penelitian ini bertujuan untuk mengetahui gambaran kadar kreatinin serum pada pengonsumsi minuman beralkohol di Desa Adat Gerana Kabupaten Badung. Jumlah peserta sebanyak 40 orang dengan syaratnya kriteria inklusi yaitu pengonsumsi minuman beralkohol berjenis kelamin laki-laki, pengonsumsi minuman beralkohol dengan usia 19-65 tahun, responden bersedia menjadi sampel dengan mengisi *informed consent* dan mengikuti penelitian dari awal sampai akhir, responden dalam keadaan sehat dan responden yang dapat berkomunikasi dengan baik. Serta kriteria eksklusi yaitu membatalkan kesediaan menjadi responden,

responden sedang sakit dan memiliki gangguan berkomunikasi dan kognitif. Penelitian ini tidak ada perlakuan yang akan diberikan kepada peserta.

Atas kesediaan berpartisipasi dalam penelitian ini, maka akan diberi imbalan sebagai pengganti waktu yang diluangkan untuk penelitian ini berupa masker medis. Peneliti menjamin kerahasiaan semua data peserta penelitian ini dengan menyimpannya dengan baik dan hanya digunakan untuk kepentingan penelitian.

Kepesertaan Bapak/Ibu/Saudara/i pada penelitian ini bersifat sukarela. Bapak/Ibu/Saudara/i dapat menolak untuk menjawab pertanyaan yang diajukan pada penelitian atau menghentikan kepesertaan dari penelitian kapan saja tanpa ada sanksi. Keputusan Bapak/Ibu/Saudara/i untuk berhenti sebagai peserta penelitian tidak akan mempengaruhi mutu dan akses/kelanjutan pengobatan yang akan diberikan. Data yang diperoleh dari penelitian ini hanya digunakan untuk kepentingan penelitian dan akan tetap dijaga kerahasiaannya. Pada penelitian ini dilaksanakan tanpa ada konflik kepentingan antara peneliti dengan pihak lain.

Jika setuju untuk menjadi peserta penelitian ini, Bapak/Ibu/Saudara/i diminta untuk menandatangani formulir 'Persetujuan Setelah Penjelasan (*Informed Consent*)' sebagai *Peserta Penelitian setelah Bapak/Ibu/Saudara/i benar-benar memahami tentang penelitian ini. Bapak/Ibu/Saudara/i akan diberi salinan persetujuan yang sudah ditandatangani ini.

Bila selama berlangsungnya penelitian terdapat perkembangan baru yang dapat mempengaruhi keputusan Bapak/Ibu/Saudara/i untuk kelanjutan kepesertaan dalam penelitian, peneliti akan menyampaikan hal ini kepada Bapak/Ibu/Saudara/i.

Bila ada pertanyaan yang perlu disampaikan kepada peneliti, silakan hubungi peneliti :

I Gusti Ayu Rai Dita Swari

Mahasiswa Jurusan Teknologi Laboratorium Medis Prodi Diploma Tiga

Hp. 081994075385

Email : ditaswari8@gmail.com

Tanda tangan Bapak/Ibu/Saudara/i di bawah ini menunjukkan bahwa Bapak/Ibu/Saudara/i telah membaca, telah memahami dan telah mendapat kesempatan untuk bertanya kepada peneliti tentang penelitian ini dan **menyetujui untuk menjadi peserta *penelitian.**

Peserta/Subyek Penelitian

Wali

Tanda Tangan dan Nama

Tanggal (wajib diisi): / /

Tanda tangan dan Nama

Tanggal (wajib diisi): / /

Hubungan dengan Peserta/Subjek Penelitian:

(Wali dibutuhkan bila calon peserta adalah anak < 14 tahun, lansia, tuna grahita, pasien dengan kesadaran kurang – koma)

Peneliti

Tanda Tangan dan Nama

Tanggal

Tanda tangan saksi diperlukan pada formulir Consent ini hanya bila

- Peserta penelitian memiliki kemampuan untuk mengambil keputusan, tetapi tidak dapat membaca/ tidak dapat bicara atau buta
- Wali dari peserta penelitian tidak dapat membaca/ tidak dapat bicara atau buta
- Komisi Etik secara spesifik mengharuskan tanda tangan saksi pada penelitian ini (misalnya untuk penelitian resiko tinggi dan atau prosedur penelitian invasive)

Catatan:

Saksi harus merupakan keluarga peserta penelitian, tidak boleh anggota tim penelitian.

Saksi:

Saya menyatakan bahwa informasi pada formulir penjelasan telah dijelaskan dengan benar dan dimengerti oleh peserta penelitian atau walinya dan persetujuan untuk menjadi peserta penelitian diberikan secara sukarela.

Nama dan Tanda tangan saksi

Tanggal

(Jika tidak diperlukan tanda tangan saksi, bagian tanda tangan saksi ini dibiarkan kosong)

* coret yang tidak perlu

LEMBAR WAWANCARA

A. Identitas Responden

No. Responden :

Nama Responden :

Jenis Kelamin :

Alamat :

B. Usia Responden

1. Berapakah usia saudara ?

19-25 Tahun

26-45 Tahun

46-65 Tahun

C. Konsumsi Minuman Beralkohol

1. Sudah berapa lama saudara mengonsumsi alkohol?

≤ 5 Tahun

> 5 Tahun

2. Seberapa sering saudara mengonsumsi alkohol ?

≤ 3 x/seminggu

≥ 3 x/seminggu

D. Aktivitas Fisik Responden

Kuisisioner International Physical Activity Quitioner (IPAQ)

Peneliti tertarik untuk mencari tahu tentang jenis kegiatan fisik yang dilakukan orang sebagai bagian dari kehidupan sehari-hari mereka. Pertanyaan-pertanyaan akan bertanya kepada saudara tentang waktu yang saudara habiskan untuk aktif secara fisik dalam 7 hari terakhir. Jawab setiap pertanyaan bahkan jika saudara tidak menganggap diri saudara sebagai orang yang aktif. Tolong pikirkan kegiatan yang saudara lakukan di tempat kerja, sebagai bagian dari pekerjaan rumah dan halaman saudara, untuk pergi dari satu tempat ke tempat lain, dan di waktu luang saudara untuk rekreasi, olahraga atau olahraga.

Pikirkan tentang semua aktivitas berat yang saudara lakukan dalam 7 hari terakhir. Aktivitas fisik yang berat mengacu pada aktivitas yang membutuhkan upaya fisik yang keras dan membuat saudara bernapas lebih keras dari biasanya. Pikirkan hanya tentang aktivitas fisik yang saudara lakukan setidaknya 10 menit setiap kalinya.

1. Apakah Bapak/Ibu/Saudara/i melakukan aktivitas berikut (aktivitas fisik berat)?
 - a. Mengangkat barang berat (Ya/Tidak)
 - b. Mencangkul (Ya/Tidak)
 - c. Senam (Ya/Tidak)
 - d. Bersepeda Cepat (Ya/Tidak)
 - e. Berlari (Ya/Tidak)
 - f. Lainnya (sebutkan:.....)

2. Berapa menit Bapak/Ibu/Saudara/i melakukan aktivitas fisik berat tersebut (pertanyaan no. 1)?
 - a. < 10 menit
 - b. > 10 menit
3. Berapa kali Bapak/Ibu/Saudara/i melakukan aktivitas fisik berat tersebut (pertanyaan no. 1)?
.....hari/minggu
4. Apakah Bapak/Ibu/Saudara/i melakukan aktivitas berikut (aktivitas fisik sedang)?
 - a. Mengangkat barang ringan (Ya/Tidak)
 - b. Menyapu (Ya/Tidak)
 - c. Bersepeda santai (Ya/Tidak)
 - d. Berkebun (Ya/Tidak)
 - e. Lainnya (sebutkan:.....)
5. Berapa menit Bapak/Ibu/Saudara/i melakukan aktivitas fisik sedang tersebut (pertanyaan no. 4)?
 - a. < 10 menit
 - b. > 10 menit
6. Berapa kali Bapak/Ibu/Saudara/i melakukan aktivitas fisik sedang tersebut (pertanyaan no. 4)?
.....hari/minggu
7. Apakah Bapak/Ibu/Saudara/i biasa berjalan kaki terus-menerus setiap kalinya?
 - a. Ya
 - b. Tidak

8. Biasanya dalam sehari, berapa menit yang Bapak/Ibu/Saudara/i gunakan untuk berjalan kaki (pertanyaan no. 7)?
- a. < 10 menit
 - b. > 10 menit
9. Biasanya berapa kali Bapak/Ibu/Saudara/i berjalan kaki setiap kalinya (pertanyaan no. 7)?
-hari/minggu

* coret yang tidak perlu

Lampiran 3 Rekapitulasi Hasil Wawancara

**Rekapitulasi Hasil Wawancara pada Pengonsumsi Minuman Beralkohol di
Desa Adat Gerana Kabupaten Badung**

No. Responden	Karakteristik Pengonsumsi Minuman Beralkohol				Kadar Kreatinin Serum (mg/dL)	Keterangan
	Usia (tahun)	Aktivitas Fisik	Lama Konsumsi Alkohol	Frekuensi Konsumsi Alkohol		
001	52	Rendah	> 5 Tahun	≤ 3 x/seminggu	0.68	Rendah
002	53	Berat	> 5 Tahun	≥ 3 x/seminggu	1.12	Tinggi
003	45	Berat	> 5 Tahun	≤ 3 x/seminggu	0.88	Normal
004	26	Sedang	≤ 5 Tahun	≥ 3 x/seminggu	0.72	Normal
005	48	Sedang	> 5 Tahun	≥ 3 x/seminggu	1.15	Tinggi
006	47	Sedang	> 5 Tahun	≤ 3 x/seminggu	0.88	Normal
007	47	Berat	> 5 Tahun	≥ 3 x/seminggu	1.16	Tinggi
008	40	Sedang	> 5 Tahun	≤ 3 x/seminggu	1.06	Normal
009	49	Berat	> 5 Tahun	≤ 3 x/seminggu	1.19	Tinggi
010	19	Berat	≤ 5 Tahun	≤ 3 x/seminggu	0.72	Normal
011	61	Sedang	> 5 Tahun	≤ 3 x/seminggu	1.21	Tinggi
012	42	Sedang	> 5 Tahun	≤ 3 x/seminggu	0.85	Normal
013	48	Berat	> 5 Tahun	≥ 3 x/seminggu	1.19	Tinggi
014	19	Sedang	≤ 5 Tahun	≤ 3 x/seminggu	0.88	Normal
015	25	Sedang	≤ 5 Tahun	≥ 3 x/seminggu	0.77	Normal
016	49	Berat	> 5 Tahun	≥ 3 x/seminggu	1.12	Tinggi
017	22	Sedang	≤ 5 Tahun	≥ 3 x/seminggu	1.03	Normal
018	41	Sedang	> 5 Tahun	≤ 3 x/seminggu	0.92	Normal
019	26	Berat	≤ 5 Tahun	≤ 3 x/seminggu	1.14	Tinggi
020	50	Sedang	> 5 Tahun	≥ 3 x/seminggu	1.16	Tinggi
021	53	Sedang	> 5 Tahun	≥ 3 x/seminggu	1.14	Tinggi
022	22	Sedang	≤ 5 Tahun	≥ 3 x/seminggu	0.89	Normal
023	29	Sedang	≤ 5 Tahun	≤ 3 x/seminggu	0.87	Normal
024	24	Berat	> 5 Tahun	≥ 3 x/seminggu	1.12	Tinggi

025	29	Sedang	≤ 5 Tahun	≤ 3 x/seminggu	0.74	Normal
026	23	Sedang	≤ 5 Tahun	≤ 3 x/seminggu	1.04	Normal
027	65	Sedang	> 5 Tahun	≤ 3 x/seminggu	1.11	Tinggi
028	19	Sedang	≤ 5 Tahun	≤ 3 x/seminggu	0.85	Normal
029	32	Sedang	≤ 5 Tahun	≤ 3 x/seminggu	0.75	Normal
030	49	Berat	> 5 Tahun	≥ 3 x/seminggu	1.2	Tinggi
031	48	Sedang	> 5 Tahun	≥ 3 x/seminggu	1.28	Tinggi
032	21	Sedang	≤ 5 Tahun	≤ 3 x/seminggu	0.84	Normal
033	45	Berat	> 5 Tahun	≤ 3 x/seminggu	0.75	Normal
034	26	Sedang	≤ 5 Tahun	≤ 3 x/seminggu	1.02	Normal
035	27	Berat	> 5 Tahun	≥ 3 x/seminggu	1.18	Tinggi
036	26	Berat	≤ 5 Tahun	≤ 3 x/seminggu	1.27	Tinggi
037	44	Sedang	> 5 Tahun	≤ 3 x/seminggu	1.02	Normal
038	40	Sedang	≤ 5 Tahun	≤ 3 x/seminggu	0.91	Normal
039	49	Sedang	> 5 Tahun	≥ 3 x/seminggu	1.17	Tinggi
040	50	Berat	> 5 Tahun	≥ 3 x/seminggu	1.13	Tinggi

Lampiran 4 Surat Permohonan Ijin Penelitian



KEMENTERIAN KESEHATAN REPUBLIK INDONESIA

DIREKTORAT JENDERAL TENAGA KESEHATAN

POLITEKNIK KESEHATAN DENPASAR

Alamat : Jalan Sanitasi No. 1 Sidakarya, Denpasar

Telp : (0361) 710447, Faksimile : (0361) 710448

Laman (Website) : <https://www.poltekkes-denpasar.ac.id/>

Email : info@poltekkes-denpasar.ac.id



Nomor : PP.04.03/034/098/2023
Lampiran : 1 (satu) Gabung
Hal : Permohonan Ijin Penelitian

18 Januari 2023

Yth. Kepala Dinas Penanaman Modal dan Pelayanan Terpadu Satu Pintu
Kabupaten Badung

Sehubungan dengan Karya Tulis Ilmiah (KTI)/Penelitian sebagai tugas akhir bagi mahasiswa Jurusan Teknologi Laboratorium Medis Poltekkes Denpasar membutuhkan izin penelitian agar dapat melanjutkan penyusunan Karya Tulis Ilmiah (KTI), maka dengan ini kami mohon agar berkenan membantu untuk izin penelitian bagi mahasiswa tersebut di bawah ini:

Nama : I Gusti Ayu Rai Dita Swari
NIM : P07134120052
Prodi/Program : TLM/Diploma III
Semester : VI
Judul Proposal : Gambaran Kadar Kreatinin Serum Pada Pengonsumsi Minuman Beralkohol Di Desa Adat Gerana Kabupaten Badung
Lokasi Penelitian : Desa Adat Gerana, Kecamatan Abiansemal, Kabupaten Badung
Waktu Penelitian : Tanggal 6 Maret – 10 April 2023

Demikian surat ini disampaikan untuk mendapatkan proses lebih lanjut. Atas perhatian dan kerjasamanya diucapkan terimakasih.

Ketua Jurusan Teknologi Laboratorium
Medis,

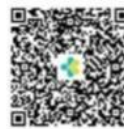

Cokorda Dewi Widhya Hana Sundari,
SKM, M.Si

Jurusan Keperawatan : Jl. Pulau Moyo No. 33A Pedungan, Denpasar (Telp. 0361-725273) | Jurusan Kebidanan : Jl. Raja Puputan Renon, Denpasar (Telp. 0361-235014)
Jurusan Kesehatan Gigi : Jl. Pulau Moyo No. 33A Pedungan, Denpasar (Telp. 0361-720084) | Jurusan Glis : Jl. Gemitir No.72, Denpasar Timur (Telp. 0361-462641)
Jurusan Kesehatan Lingkungan : Jl. Sanitasi No. 1 Sidakarya, Denpasar (Telp. 0361-720698) | Jurusan Teknologi Laboratorium Medis : Jl. Sanitasi No. 1 Sidakarya, Denpasar (Telp. 0361-720698)

Dokumen ini telah ditandatangani secara elektronik yang diterbitkan oleh Balai Sertifikasi Elektronik (BSrE), BSSN



Lampiran 5 Surat Ijin Penelitian Dari Dinas Penanaman Modal Dan Pelayanan Terpadu Satu Pintu



PEMERINTAH KABUPATEN BADUNG
DINAS PENANAMAN MODAL
DAN PELAYANAN TERPADU SATU PINTU
PUSAT PEMERINTAHAN KABUPATEN BADUNG "MANGUPRAJA MANDALA"
JALAN RAYA SEMPIDI, MENGWI, BADUNG BALI (80351)
Telp. (0361) 4715259, Email : dpmptspbadungkab@gmail.com
Website : <http://dpmptsp.badungkab.go.id>

Nomor : 348/SKP/DPMTSP/II/2023
Lampiran : -
Perihal : Surat Keterangan Penelitian

Kepada :
Yth. Perbekel Sangeh

di -
Mangupura

Berdasarkan permohonan dengan nomor pendaftaran 230217175432, maka Bupati Badung memberikan Surat Keterangan Penelitian Kepada :

Nama : I GUSTI AYU RAI DITA SWARI
Pekerjaan : MAHASISWA
Alamat Pemohon : BANJAR MENAK, LINGKUNGAN BERINGKIT, DESA MENGWITANI, KECAMATAN MENGWI, KABUPATEN BADUNG
Nama Instansi : POLITEKNIK KESEHATAN KEMENTERIAN DENPASAR
Alamat Instansi : JALAN SANITASI NÖMER 1, DESA SIDAKARYA, KECAMATAN DENPASAR SELATAN, KOTA DENPASAR
Judul Penelitian : GAMBARAN KADAR KREATININ SERUM PADA PENGONSUMSI MINUMAN BERALKOHOL DI DESA ADAT GERANA KABUPATEN BADUNG
Jumlah Peneliti : 1 ORANG
Lokasi Penelitian : DESA ADAT GERANA, DESA SANGHEH, KECAMATAN ABIANSEMAL, KABUPATEN BADUNG
Tujuan Penelitian : KARYA TULIS ILMIAH
Lama Penelitian : 6 MARET 2023 s/d 10 APRIL 2023

dengan ketentuan sebagai berikut :

1. Sebelum mengadakan Penelitian agar melapor kepada Instansi yang dituju serta instansi yang tercantum pada tembusan surat ini.
2. Saat mengadakan Penelitian agar mentaati dan menghormati ketentuan yang berlaku pada lokasi Penelitian dan wilayah setempat.
3. Tidak dibenarkan melakukan kegiatan yang tidak ada kaitannya dengan tujuan penelitian dan apabila melanggar ketentuan yang berlaku maka Surat Keterangan Penelitian ini akan dicabut serta dihentikan segala kegiatannya.
4. Apabila masa berlaku Surat Keterangan Penelitian telah berakhir, sedangkan penelitian belum selesai agar mengurus kembali Surat Keterangan Penelitian sesuai ketentuan yang berlaku.
5. Setelah kegiatan Penelitian selesai, agar melapor ke Dinas Penanaman Modal dan Pelayanan Terpadu Satu Pintu Kabupaten Badung secara daring serta mengunggah hasil penelitian melalui aplikasi www.laperon.badungkab.go.id.

Dikeluarkan di : Mangupura
Pada Tanggal : 21 FEBRUARI 2023

**IZIN INI TIDAK
DIPUNGUT BIAYA**

Jangan berikan imbalan dalam bentuk apapun kepada petugas kami sebagai upaya mewujudkan Zona Integritas & Pelayanan Prima



ID:230217175432



KEPALA DINAS PENANAMAN MODAL DAN PELAYANAN TERPADU SATU PINTU KABUPATEN BADUNG,

I MADE AGUS ARYAWAN, S.T., M.T.
NIP. 19720828 199803 1 018

Tembusan disampaikan kepada :

1. Kepala Badan Kesatuan Bangsa dan Politik Kabupaten Badung.
2. Camat Abiansemal
3. Yang Bersangkutan.
4. Arsip.

1. Dokumen ini diterbitkan sistem LAPERON berdasarkan data dari Pemohon, tersimpan dalam sistem LAPERON, yang menjadi tanggung jawab Pemohon
2. Dalam hal terjadi kekeliruan isi dokumen ini akan dilakukan perbaikan sebagaimana mestinya
3. Dokumen ini telah ditandatangani secara elektronik menggunakan sertifikat elektronik yang diterbitkan oleh BSR-E-BSSN



Lampiran 6 Surat Ijin Penelitian Dari Kepala Desa Sangeh



PEMERINTAH KABUPATEN BADUNG
KECAMATAN ABIANSEMAL
PERBEKEL SANGEH
Jln. Yudistira No.1 Sangeh, Telp. 03614790998. Kode Pos 80352

Nomor : 070//173/Ds.Sangeh
Perihal : **Ijin Penelitian.**

Sangeh, 21 Februari 2023
Yth. KEPALA POLITEKNIK KESEHATAN
KEMENTRIAN DENPASAR.
di -

Tempat.

Menunjuk surat dari Dinas Penanaman Modal Dan Pelayanan Terpadu Satu Pintu, Nomor : 348/SKP/DPMPSTP/II/2023 tertanggal 21 Februari 2023 perihal Surat Keterangan Penelitian terkait dengan hal tersebut kami dari Pemerintah Desa Sangeh memberikan ijin untuk mengadakan Penelitian Di Desa Sangeh kepada :

Nama : I Gusti Ayu Rai Dita Swari
Pekerjaan : Mahasiswa
Alamat Pemohon : Br. Menak, Lingkungan Beringkit, Desa Mengwitani,
Kecamatan Mengwi, Kabupaten Badung.
Nama Instansi : Politeknik Kesehatan Kementrian Denpasar
Alamat Instansi : Jalan Sanitasi Nomer 1, Desa Sidakarya, Kecamatan
Denpasar Selatan, Kota Denpasar.
Judul Penelitian : Gambaran Kadar Kreatinin Pada Pengonsumsi Minuman
Beralkohol di Desa Adat Gerana Kabupaten Badung.
Tujuan Penelitian : Karya Tulis Ilmiah
Lama Penelitian : 6 Maret s/d 10 April 2023

Demikian surat ini kami sampaikan untuk dapat dipergunakan sebagaimana mestinya.



Lampiran 7 Surat Izin Pemeriksaan Sampel Penelitian



KEMENTERIAN KESEHATAN REPUBLIK INDONESIA

DIREKTORAT JENDERAL TENAGA KESEHATAN

POLITEKNIK KESEHATAN DENPASAR

Alamat : Jalan Sanitasi No. 1 Sidakarya, Denpasar

Telp : (0361) 710447, Faksimile : (0361) 710448

Laman (Website) : <https://www.poltekkes-denpasar.ac.id/>

Email : info@poltekkes-denpasar.ac.id



Nomor : PP.04.03/034/0303/2023
Lampiran : 1 (satu) Gabung
Hal : Izin pemeriksaan sampel penelitian

22 Februari 2023

Yth. Direktur RS Ari Canti, Gianyar

Sehubungan dengan penyusunan Karya Tulis Ilmiah (KTI)/Penelitian sebagai tugas akhir bagi mahasiswa Jurusan Teknologi Laboratorium Medis, maka dengan ini kami mohon agar berkenan memberikan izin pemeriksaan sampel penelitian mahasiswa sebagai berikut :

Nama : I Gusti Ayu Rai Dita Swari
NIM : P07134120052
Prodi/Program : TLM/Diploma III
Semester : VI
Judul Proposal : Gambaran Kadar Kreatinin Serum Pada Pengonsumsi Minuman Beralkohol Di Desa Adat Gerana Kabupaten Badung

Demikian surat ini disampaikan untuk mendapatkan proses lebih lanjut. Atas perhatian dan kerjasamanya diucapkan terimakasih.

Ketua Jurusan Teknologi Laboratorium
Medis,



Cokorda Dewi Widhya Hana Sundari,
SKM, M.Si

Jurusan Keperawatan : Jl. Pulau Moyo No. 33A Pedungan, Denpasar (Telp. 0361-725273) | Jurusan Kebidanan : Jl. Raya Puputan Ranon, Denpasar (Telp. 0361-235014)
Jurusan Kesehatan Gigi : Jl. Pulau Moyo No. 33A Pedungan, Denpasar (Telp. 0361-720086) | Jurusan Gigi : Jl. Gemfir No.72, Denpasar Timur (Telp. 0361-462641)
Jurusan Kesehatan Lingkungan : Jl. Sanitasi No. 1 Sidakarya, Denpasar (Telp. 0361-720998) | Jurusan Teknologi Laboratorium Medis : Jl. Sanitasi No. 1 Sidakarya, Denpasar (Telp. 0361-720698)



Dokumen ini telah ditandatangani secara elektronik yang diterbitkan oleh Balai Sertifikasi Elektronik (BSrE), BSSN

Lampiran 8 Surat Persetujuan Etik



KEMENTERIAN KESEHATAN REPUBLIK INDONESIA
BADAN PENGEMBANGAN DAN PEMBERDAYAAN
SUMBER DAYA MANUSIA KESEHATAN
POLITEKNIK KESEHATAN DENPASAR
KOMISI ETIK PENELITIAN KESEHATAN (KEPK)
Alamat : Jl. Sanitasi No 1 Sidakarya Denpasar Selatan
Telp : (0361) 710447 Faximili : (0361) 710448
Laman (website) : www.poltekkes-denpasar.ac.id



PERSETUJUAN ETIK / ETHICAL APPROVAL

Nomor : LB.02.03/EA/KEPK/ 0100 /2023

Yang bertandatangan di bawah ini Ketua Komisi Etik Penelitian Kesehatan Poltekkes Denpasar, setelah dilaksanakan pembahasan dan penilaian, dengan ini memutuskan protokol penelitian yang berjudul :

Gambaran Kadar Kreatinin Serum Pada Pengonsumsi Minuman Beralkohol Di Desa Adat Gerana Kabupaten Badung

yang mengikutsertakan manusia sebagai subyek penelitian, dengan Ketua Pelaksana/Peneliti Utama :

I Gusti Ayu Rai Dita Swari

LAIK ETIK. Persetujuan ini berlaku sejak tanggal ditetapkan sampai dengan batas waktu pelaksanaan penelitian seperti tertera dalam protokol dengan masa maksimum selama 1 (satu) tahun

Pada akhir penelitian, peneliti menyerahkan laporan akhir kepada KEPK-Poltekkes Denpasar. Dalam pelaksanaan penelitian, jika ada perubahan dan/atau perpanjangan penelitian, harus mengajukan kembali permohonan kaji etik penelitian (amandemen protokol)

Denpasar, 24 Februari 2023

Ketua,



Dr.Ni Komang Yuni Rahyani, S.Si.T.,M.Kes

Lampiran 9 Surat Pernyataan Publikasi Repository

SURAT PERNYATAAN PERSETUJUAN PUBLIKASI REPOSITORY

Saya yang bertanda tangan di bawah ini :

Nama : I Gusti Ayu Rai Dita Swari
NIM : P07134120052
Program Studi : Diploma III
Jurusan : Teknologi Laboratorium Medis
Tahun Akademik : 2022 - 2023
Alamat : Br. Menak Beringkit, Mengwitani, Mengwi
Nomor HP/Email : 081944075385/ditaswari8@gmail.com

Dengan ini menyerahkan Karya Tulis Ilmiah berupa Tugas Akhir dengan Judul:

Gambaran Kadar Kreatini Serum Pada Pengonsumsi Minuman Beralkohol Di Desa Adat Gerana Kabupaten Badung

1. Dan Menyetujuinya menjadi hak milik Poltekkes Kemenkes Denpasar serta memberikan Hak Bebas Royalti Non-Eksklusif untuk disimpan, dialihkan mediakan, dikelola dalam pangkalan data dan dipublikasikannya di internet atau media lain untuk kepentingan akademis selama tetap mencantumkan nama penulis sebagai pemilik Hak Cipta.
2. Pernyataan ini saya buat dengan sungguh-sungguh. Apabila dikemudian hari terbukti ada pelanggaran Hak Cipta/Plagiarisme dalam karya ilmiah ini, maka segala tuntutan hukum yang timbul akan saya tanggung pribadi tanpa melibatkan pihak Poltekkes Kemenkes Denpasar.

Demikian surat pernyataan ini saya buat untuk dipergunakan sebagaimana mestinya.

Denpasar, 26 Juni 2023
Yang Menyatakan,



I Gusti Ayu Rai Dita Swari
NIM. P07134120052

Lampiran 10 Lembar Bimbingan SIAK

SISTEM INFORMASI MANAJEMEN
AKADEMIK

Edit

Penghapusan data bimbingan berhasil

Data Skripsi Mahasiswa

N I M	P07134120052
Nama Mahasiswa	I Gusti Ayu Rai Dita Swari
Info Akademik	Fakultas : Jurusan Teknologi Laboratorium Medis - Jurusan Program Studi Teknologi Laboratorium Medis Program Diploma Tiga Semester : 6

Skripsi Bimbingan Jurnal Ilmiah Seminar Proposal Syarat Sidang

Bimbingan				
No	Dosen	Topik	Tanggal Bimbingan	Validasi Dosen
1	198506022010121001 - HERI SETIYO BEKTI, SST, M.Biomed.	Pengajuan judul dan topik proposal	16 Okt 2022	✓
2	198506022010121001 - HERI SETIYO BEKTI, SST, M.Biomed.	Bimbingan Bab I proposal	1 Nop 2022	✓
3	198506022010121001 - HERI SETIYO BEKTI, SST, M.Biomed.	Bimbingan Bab I,II,III IV proposal	8 Des 2022	✓
4	198506022010121001 - HERI SETIYO BEKTI, SST, M.Biomed.	Bimbingan revisi proposal	12 Des 2022	✓
5	198506022010121001 - HERI SETIYO BEKTI, SST, M.Biomed.	Bimbingan revisi proposal	14 Apr 2023	✓
6	198506022010121001 - HERI SETIYO BEKTI, SST, M.Biomed.	Bimbingan revisi proposal	16 Des 2022	✓
7	198506022010121001 - HERI SETIYO BEKTI, SST, M.Biomed.	Bimbingan revisi proposal	21 Des 2022	✓
8	198506022010121001 - HERI SETIYO BEKTI, SST, M.Biomed.	Bimbingan pengajuan power point	26 Des 2022	✓
9	198506022010121001 - HERI SETIYO BEKTI, SST, M.Biomed.	Bimbingan hasil revisi setelah seminar	9 Jan 2023	✓
10	198506022010121001 - HERI SETIYO BEKTI, SST, M.Biomed.	Bimbingan hasil revisi setelah seminar	11 Jan 2023	✓
11	198506022010121001 - HERI SETIYO BEKTI, SST, M.Biomed.	Bimbingan hasil revisi setelah seminar	13 Jan 2023	✓
12	198506022010121001 - HERI SETIYO BEKTI, SST, M.Biomed.	Bimbingan hasil revisi setelah seminar	17 Jan 2023	✓
13	196804202002122004 - DR. dr. I GUSTI AGUNG DEWI SARIHATI, M.Biomed	Bimbingan penulisan Bab I dan II	17 Des 2022	✓
14	196804202002122004 - DR. dr. I GUSTI AGUNG DEWI SARIHATI, M.Biomed	Bimbingan penulisan Bab III, IV dan daftar pustaka	21 Des 2022	✓
15	196804202002122004 - DR. dr. I GUSTI AGUNG DEWI SARIHATI, M.Biomed	Bimbingan revisi penulisan Bab I, II, III, IV dan daftar pustaka	22 Des 2022	✓
16	196804202002122004 - DR. dr. I GUSTI AGUNG DEWI SARIHATI, M.Biomed	Bimbingan ACC proposal KTI Bab I,II, III, IV, daftar pustaka, daftar isi, daftar tabel, daftar gambar, dan daftar lampiran	23 Des 2022	✓
17	198506022010121001 - HERI SETIYO BEKTI, SST, M.Biomed.	Bimbingan offline Bab V	8 Mei 2023	✓
18	198506022010121001 - HERI SETIYO BEKTI, SST, M.Biomed.	Bimbingan offline hasil revisi Bab V	16 Mei 2023	✓
19	198506022010121001 - HERI SETIYO BEKTI, SST, M.Biomed.	Bimbingan offline hasil revisi Bab V dan dilanjutkan bimbingan Bab VI	22 Mei 2023	✓
21	198506022010121001 - HERI SETIYO BEKTI, SST, M.Biomed.	Bimbingan abstrak dan ringkasan penelitian	23 Mei 2023	✓
26	198506022010121001 - HERI SETIYO BEKTI, SST, M.Biomed.	Bimbingan ACC KTI	29 Mei 2023	✓
28	196804202002122004 - DR. dr. I GUSTI AGUNG DEWI SARIHATI, M.Biomed	Bimbingan penulisan Bab V dan VI	23 Mei 2023	✓
29	196804202002122004 - DR. dr. I GUSTI AGUNG DEWI SARIHATI, M.Biomed	Bimbingan penulisan Karya Tulis Ilmiah	25 Mei 2023	✓
30	196804202002122004 - DR. dr. I GUSTI AGUNG DEWI SARIHATI, M.Biomed	Bimbingan hasil revisi penulisan Karya Tulis Ilmiah	26 Mei 2023	✓
31	196804202002122004 - DR. dr. I GUSTI AGUNG DEWI SARIHATI, M.Biomed	ACC penulisan Karya Tulis Ilmiah	29 Mei 2023	✓

Lampiran 11 Hasil Turnitin

Gambaran Kadar Kreatinin Serum Pada Pengonsumsi Minuman Beralkohol di Desa Adat Gerana Kabupaten Badung

ORIGINALITY REPORT

28%	28%	6%	6%
SIMILARITY INDEX	INTERNET SOURCES	PUBLICATIONS	STUDENT PAPERS

PRIMARY SOURCES

1	repository.poltekkes-denpasar.ac.id Internet Source	14%
2	repo.stikesicme-jbg.ac.id Internet Source	3%
3	repo.poltekkes-medan.ac.id Internet Source	1%
4	core.ac.uk Internet Source	1%
5	repository.unimus.ac.id Internet Source	1%
6	repository.unej.ac.id Internet Source	1%
7	pdfs.semanticscholar.org Internet Source	<1%
8	pdfslide.net Internet Source	<1%
9	Submitted to Badan PPSDM Kesehatan Kementerian Kesehatan	<1%

Lampiran 12 Dokumentasi Penelitian

Alat dan bahan



Alat sentrifugasi *WINA Instrument*



Alat dan bahan pengambilan darah vena



Alat A25 Biosystem

Wawancara dengan responden



Pengambilan sampel darah vena



Pemeriksaan kadar kreatinin serum di Laboratorium



Proses pemasangan label *barcode* pada tabung sampel

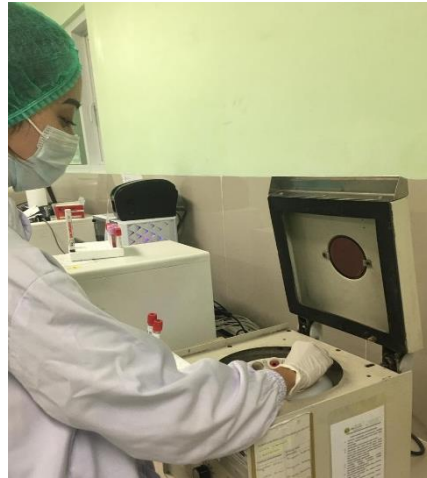

Proses sentrifugasi sampel pada *Centrifuge WINA Instrument*

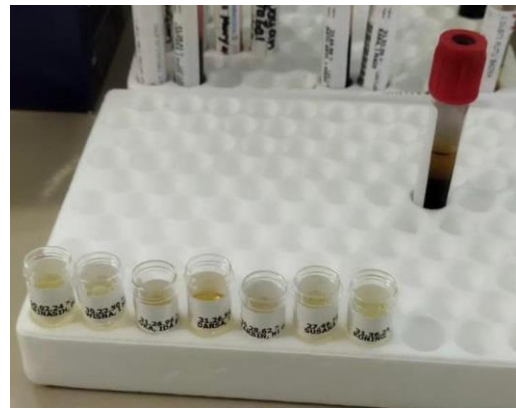
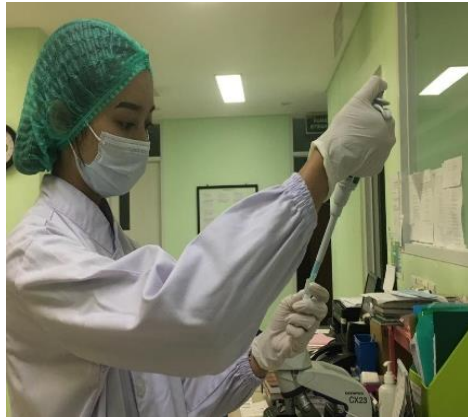

Proses pemipetan serum ke dalam sampel cup



Memprogram sampel untuk pemeriksaan kreatinin metode *Jaffe*



Sampel cup berisi sampel serum dimasukkan pada alat A25 Biosystem



Melakukan *starting* pada monitor untuk memulai pemeriksaan kreatinin metode *Jaffe*