

LAMPIRAN

Lampiran 1. Lembar Permohonan Responden

Lembar Permohonan Responden

Kepada :

Yth. Calon Responden Di Restu Mulya Denpasar

Dengan hormat,

Saya mahasiswa D-III Teknologi Laboratorium Medis Politeknik Kesehatan Denpasar Semester V bermaksud akan melakukan penelitian tentang **Gambaran Sedimen Urin Kristal Kalsium Okasalat Pada Sopir Bus Restu Mulya Di Denpasar** sebagai persyaratan untuk menyelesaikan program studi D-III Teknologi Laboratorium Medis.

Tujuan penelitian ini adalah untuk mengetahui gambaran sedimen kristal kalsium oksalat pada pada sopir bus restu mulya di Denpasar. Untuk tujuan tersebut peneliti memohon kesediaan Bapak/Ibu/Saudara/i untuk menjadi responden yang merupakan sumber informasi bagi peneliti.

Demikian permohonan ini saya sampaikan dan atas partisipasinya, saya mengucapkan terimakasih.

Denpasar,.....

Peneliti,

Putu Yogi Sugi Hartawan

NIM.P07134120001

Lampiran 2 Persetujuan Setelah Penjelasan

Persetujuan Setelah Penjelasan

(Informed Consent)

Sebagai Peserta Penelitian

Yang terhormat Bapak/Ibu/Saudara/i, kami meminta kesediannya untuk berpartisipasi dalam penelitian ini. Keikutsertaan dari penelitian ini bersifat sukarela/tidak memaksa. Mohon untuk dibaca penjelasan dibawah dengan seksama dandisilahkan bertanya bila ada yang belum dimengerti.

| | |
|-------------------|--|
| Judul | Gambaran Sedimen Urine Kristal Kalsium Oksalat Pada Sopir Bus Restu Mulya di Denpasar. |
| Peneliti Utama | Putu Yogi Sugi Hartawan |
| Institusi | Poltekkes Kemenkes Denpasar |
| Lokasi Penelitian | Po Bus Restu Mulya |
| Sumber pendanaan | Swadana |

Penelitian ini bertujuan untuk mengetahui gambaran sedimen urine kristal kalsium oksalat pada sopir bus Restu Mulya Jumlah peserta sebanyak 30 orang. Penelitian ini tidak ada perlakuan yang akan diberikan kepada peserta.

Atas kesedian berpartisipasi dalam penelitian ini maka akan diberikan imbalan sebagai pengganti waktu yang diluangkan untuk penelitian ini. Kompensasi lain yaitu peneliti akan memberikan masker medis untuk peserta peneliti. Peneliti menjamin kerahasiaan semua data peserta penelitian ini dengan menyimpannya dengan baik dan hanya digunakan untuk kepentingan penelitian.

Kepesertaan Bapak/Ibu/Saudara/i pada penelitian ini bersifat sukarela. Bapak/Ibu/Saudara/i dapat menolak untuk menjawab pertanyaan yang diajukan

pada penelitian atau menghentikan kepesertaan dari penelitian kapan saja tanpa ada sanksi. Keputusan Bapak/Ibu/Saudara/i untuk berhenti sebagai peserta penelitian tidak akan mempengaruhi mutu dan akses/ kelanjutan pengobatan yang akan diberikan.

Jika setuju untuk menjadi peserta penelitian ini, Bapak/Ibu/Saudara/i diminta untuk menandatangani formulir “Persetujuan Setelah Penjelasan (*Informed Consent*) Sebagai Peserta Penelitian” setelah Bapak/Ibu/Saudara/i benar – benar memahami tentang penelitian ini. Bapak/Ibu/Saudara/i akan diberi salinan persetujuan yang sudah ditandatangani ini.

Bila selama berlangsungnya penelitian terdapat perkembangan baru yang dapat mempengaruhi keputusan Bapak/Ibu/Saudara/i untuk kelanjutan kepesertaan dalam penelitian, peneliti akan menyampaikan hal ini kepada Bapak/Ibu/Saudara/i. Bila ada pertanyaan yang perlu disampaikan kepada peneliti, silakan hubungi peneliti : CP = I Putu Yogi Sugi Hartawan (081339453549)

Tanda tangan Bapak/Ibu/Saudara/i dibawah ini menunjukkan bahwa Bapak/Ibu/Saudara/i telah membaca, telah memahami dan telah mendapat kesempatan untuk bertanya kepada peneliti tentang penelitian ini dan **menyetujui untuk menjadipeserta penelitian.**

Peserta/Subyek Penelitian,

Peneliti

Tanggal : / /

Tanggal : / /

Saksi :

Saya menyatakan bahwa informasi pada ⁴⁹ formulir penjelasan telah dijelaskan

dengan benar dan dimengerti oleh peserta penelitian dan persetujuan untuk menjadi peserta penelitian diberikan secara sukarela.

Saksi

Tanggal : / /

Lampiran 4 Kuisisioner

No.Responden :

Lampiran 2. Lembar Kuisisioner

LEMBAR WAWANCARA

Hari/tanggal :

Nama :

Jenis Kelamin :

Alamat :

Pertanyaan :

1. Berapakah usia anda?

Jawab :

2. Berapakah lama anda telah bekerja sebagai sopir bus ?

Jawab:.....

3. Berapakah gelas anda meminum air putih dalam sehari?

a. < 1,5 L Perhari

b. Cukup 1,5 L Perhari – 2 L Perhari

4. Berapakah lama anda duduk saat bekerja dalam sehari?

a. < 8 jam

b. > 8 jam

5. Apakah anda sering menahan buang air kemih (kencing) ?

a. Ya

b. Tidak

Lampiran 4 Dokumentasi Penelitian :

DOKUMENTASI
PENELITIAN



Restu mulya di Kota Denpasar



Melakukan wawancara terhadap responden



Sampel urine yang akan diperiksa

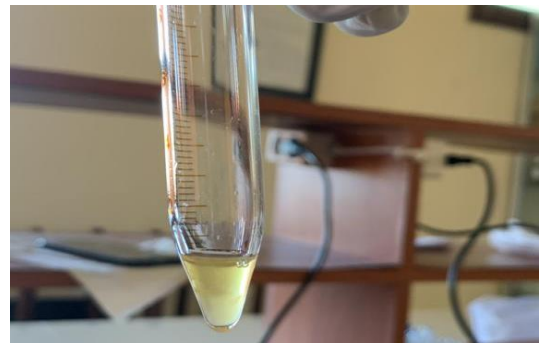

Sampel urine yang sudah disentrifuge

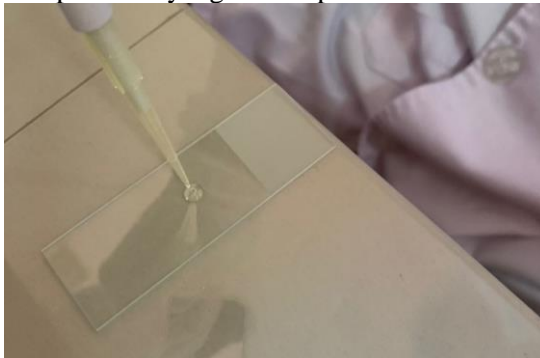

Sediaan preparat



Pengamatan sedimen urine

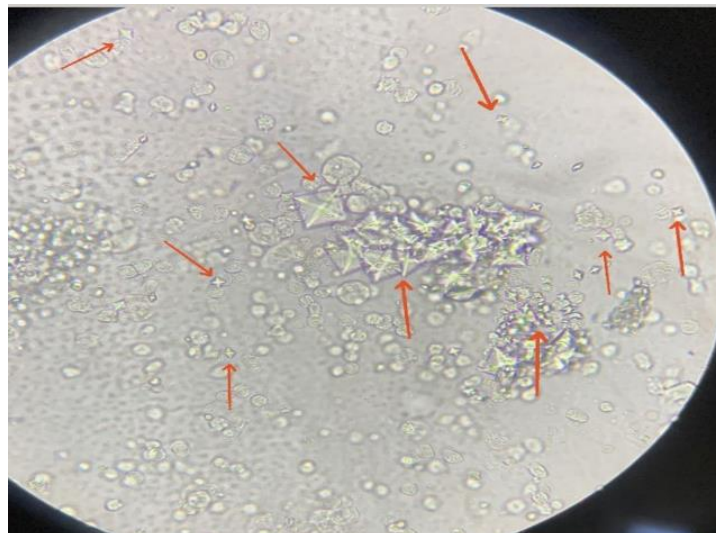

Lampiran 5 Hasil Pemeriksaan Kadar Kristal Kalsium Oksalat



KEMENTERIAN KESEHATAN REPUBLIK INDONESIA
DIREKTORAT JENDERAL TENAGA KESEHATAN

POLITEKNIK KESEHATAN DENPASAR
Alamat : Jalan Sanitasi No. 1 Sidakarya, Denpasar
Telp : (0361) 710447, Faksimile : (0361) 710448
Laman (Website) : <https://www.poltekkes-denpasar.ac.id/>
Email : info@poltekkes-denpasar.ac.id



LABORATORIUM KIMIA KLINIK JURUSAN ANALIS KESEHATAN
DATA HASIL PENELITIAN KARYA TULIS ILMIAH

Perihal : Hasil Pemeriksaan Sedimen Urine Kristal Kalsium Oksalat
Nama Peneliti : Putu Yogi Sugi Hartawan
Judul Penelitian : Gambaran Kadar Kristal Kalsium Oksalat Sedimen Urine Sopir Bus Restu Mulya Di Kota Denpasar

Tabel
Hasil Pemeriksaan Sedimen Urine

| No | Kode sampel | Umur | Hasil |
|----|-------------|-------|-------------------------|
| | | | Kristal Kalsium Oksalat |
| 1 | 001 | 50 Th | +1 |
| 2 | 002 | 35 Th | +3 |
| 3 | 003 | 40 Th | +2 |
| 4 | 004 | 45 Th | +2 |
| 5 | 005 | 35 Th | +2 |
| 6 | 006 | 50 Th | +3 |
| 7 | 007 | 30 Th | +1 |
| 8 | 008 | 49 Th | +2 |
| 9 | 009 | 27 Th | Neg |
| 10 | 010 | 31 Th | Neg |
| 11 | 011 | 35 Th | Neg |
| 12 | 012 | 29 Th | Neg |
| 13 | 013 | 40 Th | Neg |
| 14 | 014 | 29 Th | Neg |
| 15 | 015 | 31 Th | Neg |
| 16 | 016 | 34 Th | Neg |
| 17 | 017 | 24 Th | Neg |

| | | | |
|----|-----|-------|-----|
| 18 | 018 | 45 Th | Neg |
| 19 | 019 | 42 Th | Neg |
| 20 | 020 | 34 Th | Neg |
| 21 | 021 | 24 Th | Neg |
| 22 | 022 | 30 Th | +2 |
| 23 | 023 | 55 Th | +3 |
| 24 | 024 | 42 Th | Neg |
| 25 | 025 | 20 Th | Neg |
| 26 | 026 | 53 Th | +2 |
| 27 | 027 | 39 Th | Neg |
| 28 | 028 | 40 Th | Neg |
| 29 | 029 | 30 Th | +2 |
| 30 | 030 | 43 Th | Neg |

Mengetahui

a.n Ketua Jurusan Teknologi Laboratorium Medis

Ka. Sub Unit Laboratorium



Luh Putu Rinawati, S.Si

NIP.198512242010122003



**KEMENTERIAN KESEHATAN REPUBLIK INDONESIA
BADAN PENGEMBANGAN DAN PEMBERDAYAAN
SUMBER DAYA MANUSIA KESEHATAN**

**POLITEKNIK KESEHATAN DENPASAR
KOMISI ETIK PENELITIAN KESEHATAN (KEPK)**

Alamat : Jl. Sanitasi No 1 Sidakarya Denpasar Selatan
Telp : (0361) 710447 Faximili : (0361) 710448
Laman (website) : www.poltekkes-denpasar.ac.id



PERSETUJUAN ETIK / ETHICAL APPROVAL

Nomor : LB.02.03/EA/KEPK/ 0049 /2023

Yang bertandatangan di bawah ini Ketua Komisi Etik Penelitian Kesehatan Poltekkes Denpasar, setelah dilaksanakan pembahasan dan penilaian, dengan ini memutuskan protokol penelitian yang berjudul :

Gambaran Kadar Kristal Kalsium Okalat Sedimen Urin Sopir Bus di Kota Denpasar

yang mengikutsertakan manusia sebagai subyek penelitian, dengan Ketua Pelaksana/Peneliti Utama :

Putu Yogi Sugi Haratawan

LAIK ETIK. Persetujuan ini berlaku sejak tanggal ditetapkan sampai dengan batas waktu pelaksanaan penelitian seperti tertera dalam protokol dengan masa maksimum selama 1 (satu) tahun

Pada akhir penelitian, peneliti menyerahkan laporan akhir kepada KEPK-Poltekkes Denpasar. Dalam pelaksanaan penelitian, jika ada perubahan dan/atau perpanjangan penelitian, harus mengajukan kembali permohonan kaji etik penelitian (amandemen protokol)

Denpasar, 15 Februari 2023

Ketua,



[Handwritten Signature]
Dr. Ni Komang Yuni Rahyani, S.Si.T., M.Kes



KEMENTERIAN KESEHATAN REPUBLIK INDONESIA
BADAN PENGEMBANGAN DAN PEMBERDAYAAN
SUMBER DAYA MANUSIA KESEHATAN
POLITEKNIK KESEHATAN DENPASAR
KOMISI ETIK PENELITIAN KESEHATAN (KEPK)
Alamat : Jl. Sanitasi No 1 Sidakarya Denpasar Selatan
Telp : (0361) 710447 Faximili : (0361) 710448
Laman (website) : www.poltekkes-denpasar.ac.id



Lampiran Ethical Approval No : LB.02.03/EA/KEPK/ 0049 /2023

SARAN REVIEWER

| Nama Peneliti | Judul | Saran Tindak lanjut | |
|--------------------------|---|--|--|
| | | Reviewer 1 | Reviewer 2 |
| Putu Yogi Sugi Haratawan | Gambaran Kadar Kristal Kalsium Okalat Sedimen Urin Sopir Bus di Kota Denpasar | Dalam PSP belum dijelaskan imbalan yang diberikan berupa apa ? | Perhatikan waktu pengumpulan data setelah dikeluarkannya persetujuan etik. Jika hasil pemeriksaan sedimen oksalat tinggi, maka apa yang dilakukan oleh peneliti? Tidakkah ada penjelasan atau upaya untuk pemeriksaan lebih lanjut ke fasilitas kesehatan? Apa manfaat yang diterima oleh responden/subjek jika hanya mengetahui kadar oksalat saja? Tambahkan pada protokol penelitian yang perlu dijelaskan sesuai masukan KEPK. Pada PSP tambahkan ada/tidak konflik kepentingan, kompensasi dan tindak lanjut. |

Denpasar, 15 Februari 2023

Ketua,



Dr. Ni Komang Yuni Rahyani, S.Si.T., M.Kes

SURAT PERNYATAAN PERSETUJUAN PUBLIKASI REPOSITORY

Saya yang bertanda tangan di bawah ini :

Nama : Putu Yogi Sugi Hartawan
NIM : P07134120001
Program Studi : Diploma III
Jurusan : Teknologi Laboratorium Medis
Tahun Akademik : 2022 - 2023
Alamat : Lingkungan Sangket
Nomor HP/Email : 081339453549/yogisugi1511@gmail.com

Dengan ini menyerahkan Karya Tulis Ilmiah berupa Tugas Akhir dengan Judul:

Gambaran Kadar Kristal Kalsium Oksalat Sedimen Urine Sopir Bus Restu Mulya Di Kota Denpasar

1. Dan Menyetujuinya menjadi hak milik Poltekkes Kemenkes Denpasar serta memberikan Hak Bebas Royalti Non-Eksklusif untuk disimpan, dialihkan mediakan, dikelola dalam pangkalan data dan dipublikasikannya di internet atau media lain untuk kepentingan akademis selama tetap mencantumkan nama penulis sebagai pemilik Hak Cipta.
2. Pernyataan ini saya buat dengan sungguh-sungguh. Apabila dikemudian hari terbukti ada pelanggaran Hak Cipta/Plagiarisme dalam karya ilmiah ini, maka segala tuntutan hukum yang timbul akan saya tanggung pribadi tanpa melibatkan pihak Poltekkes Kemenkes Denpasar.

Demikian surat pernyataan ini saya buat untuk dipergunakan sebagaimana mestinya.

Denpasar, 26 Juli 2023
Yang Menyatakan,



Putu Yogi Sugi Hartawan
NIM. P07134120001

| | |
|----------------|---|
| N I M | P07134120001 |
| Nama Mahasiswa | Putu Yogi Sugi Hartawan |
| Info Akademik | Fakultas : Jurusan Teknologi Laboratorium Medis - Jurusan Program Studi Teknologi Laboratorium Medis Program Diploma Tiga Semester : 6 |

- Skripsi
- Bimbingan**
- Jurnal Ilmiah
- Seminar Proposal
- Syarat Sidang

| Bimbingan | | | | |
|-----------|---|------------------------------------|-------------------|----------------|
| No | Dosen | Topik | Tanggal Bimbingan | Validasi Dosen |
| 1 | 196005061983021001 - Drs. I GEDE SUDARMANTO, B.Sc.,MKes | Menemukan Masalah | 17 Okt 2022 | ✓ |
| 2 | 196005061983021001 - Drs. I GEDE SUDARMANTO, B.Sc.,MKes | Menentukan Judul | 18 Okt 2022 | ✓ |
| 3 | 196005061983021001 - Drs. I GEDE SUDARMANTO, B.Sc.,MKes | Bimbingan Latar Belakang Tahap I | 20 Okt 2022 | ✓ |
| 4 | 196005061983021001 - Drs. I GEDE SUDARMANTO, B.Sc.,MKes | Bimbingan Latar Belakang Tahap II | 24 Okt 2022 | ✓ |
| 5 | 196005061983021001 - Drs. I GEDE SUDARMANTO, B.Sc.,MKes | Bimbingan Latar Belakang Tahap III | 27 Okt 2022 | ✓ |
| 7 | 196005061983021001 - Drs. I GEDE SUDARMANTO, B.Sc.,MKes | Bimbingan BAB 3 | 7 Nop 2022 | ✓ |
| 8 | 196005061983021001 - Drs. I GEDE SUDARMANTO, B.Sc.,MKes | Bimbingan Proposal KTI | 23 Nop 2022 | ✓ |
| 9 | 196208181983031009 - NYOMAN MASTRA, SKM, S.Pd, M.Si | Bimbingan BAB 1 | 7 Des 2022 | ✓ |
| 10 | 196208181983031009 - NYOMAN MASTRA, SKM, S.Pd, M.Si | Bimbingan BAB 2 | 7 Des 2022 | ✓ |
| 11 | 196208181983031009 - NYOMAN MASTRA, SKM, S.Pd, M.Si | Bimbingan BAB 3 | 7 Des 2022 | ✓ |
| 12 | 196208181983031009 - NYOMAN MASTRA, SKM, S.Pd, M.Si | Bimbingan BAB 4 | 7 Des 2022 | ✓ |
| 13 | 196208181983031009 - NYOMAN MASTRA, SKM, S.Pd, M.Si | Daftar Pustaka | 7 Des 2022 | ✓ |
| 14 | 196208181983031009 - NYOMAN MASTRA, SKM, S.Pd, M.Si | Bimbingan Lampira | 7 Des 2022 | ✓ |
| 15 | 196208181983031009 - NYOMAN MASTRA, SKM, S.Pd, M.Si | Bimbingan Proposal KTI | 16 Des 2022 | ✓ |
| 16 | 196208181983031009 - NYOMAN MASTRA, SKM, S.Pd, M.Si | Bimbingan BAB 5 dan BAB 6 | 15 Mei 2023 | ✓ |

LEMBAR BIMBINGAN KTI (KARYA TULIS ILMIAH)

Pembimbing Utama : Drs. T. Goede Sudarwanarto, B.Sc., M.Kes

| NO | MATERI BIMBINGAN | TANGGAL | TTD PEMBIMBING |
|-----|--------------------------------|------------|----------------|
| 1. | Keperawatan Perawatan Luka | 14/10/2022 | <i>QMK</i> |
| 2. | Menerangkan Judul | 18/10/2022 | <i>QMK</i> |
| 3. | Bimbingan latar belakang topik | 20/10/2022 | <i>QMK</i> |
| 4. | Bimbingan latar belakang topik | 24/10/2022 | <i>QMK</i> |
| 5. | Bimbingan latar belakang topik | 27/10/2022 | <i>QMK</i> |
| 6. | Bimbingan jenis penelitian | 01/11/2022 | <i>QMK</i> |
| 7. | Bimbingan proposal FTI | 23/11/2022 | <i>QMK</i> |
| 8. | Bimbingan BAB 5 | 01/01/2023 | <i>QMK</i> |
| 9. | Bimbingan BAB 6 | 16/01/2023 | <i>QMK</i> |
| 10. | Bimbingan Abstrak | 18/01/2023 | <i>QMK</i> |
| 11. | Bimbingan Turnitin | 18/01/2023 | <i>QMK</i> |

LEMBAR BIMBINGAN KTI (KARYA TULIS ILMIAH)

Pembimbing Pendamping : Ningsun Poetris, S.Kes, SDA, N.Si

| NO | MATERI BIMBINGAN | TANGGAL | TTD PEMBIMBING |
|-----|--------------------------|------------|----------------|
| 1. | Bimbingan BAB 1 - Bab 4 | 1/12/2022 | <i>P</i> |
| 2. | Bimbingan BAB 2 | 1/12/2022 | <i>P</i> |
| 3. | Bimbingan BAB 3 | 1/12/2022 | <i>P</i> |
| 4. | Bimbingan Bab 4 | 1/12/2022 | <i>P</i> |
| 5. | Daftar Pustaka | 1/12/2022 | <i>P</i> |
| 6. | Bimbingan | 1/12/2022 | <i>P</i> |
| 7. | Bimbingan Proposal FTI | 16/12/2022 | <i>P</i> |
| 8. | Bimbingan Bab 5 dan 6 | 16/01/2023 | <i>P</i> |
| 9. | Bimbingan Hal Awal-akhir | 19/01/2023 | <i>P</i> |
| 10. | Bimbingan Hal awal-akhir | 22/01/2023 | <i>P</i> |

15%

SIMILARITY INDEX

14%

INTERNET SOURCES

5%

PUBLICATIONS

4%

STUDENT PAPERS

PRIMARY SOURCES

| | | |
|---|---|-----|
| 1 | repositori.uin-alauddin.ac.id Internet Source | 3% |
| 2 | noviasari25.blogspot.com Internet Source | 1% |
| 3 | pt.scribd.com Internet Source | 1% |
| 4 | docobook.com Internet Source | 1% |
| 5 | repository.stikeselisabethmedan.ac.id Internet Source | <1% |
| 6 | id.wikipedia.org Internet Source | <1% |
| 7 | repository.stikeswiramedika.ac.id Internet Source | <1% |
| 8 | repository.umpri.ac.id Internet Source | <1% |

Submitted to Universitas Riau

| | | |
|---|---------------|-----|
| 9 | Student Paper | <1% |
|---|---------------|-----|

T. A. Andriani | HUBUNGAN TINGKAT STRES

1