

BAB III

KERANGKA KONSEP

A. Kerangka Konsep

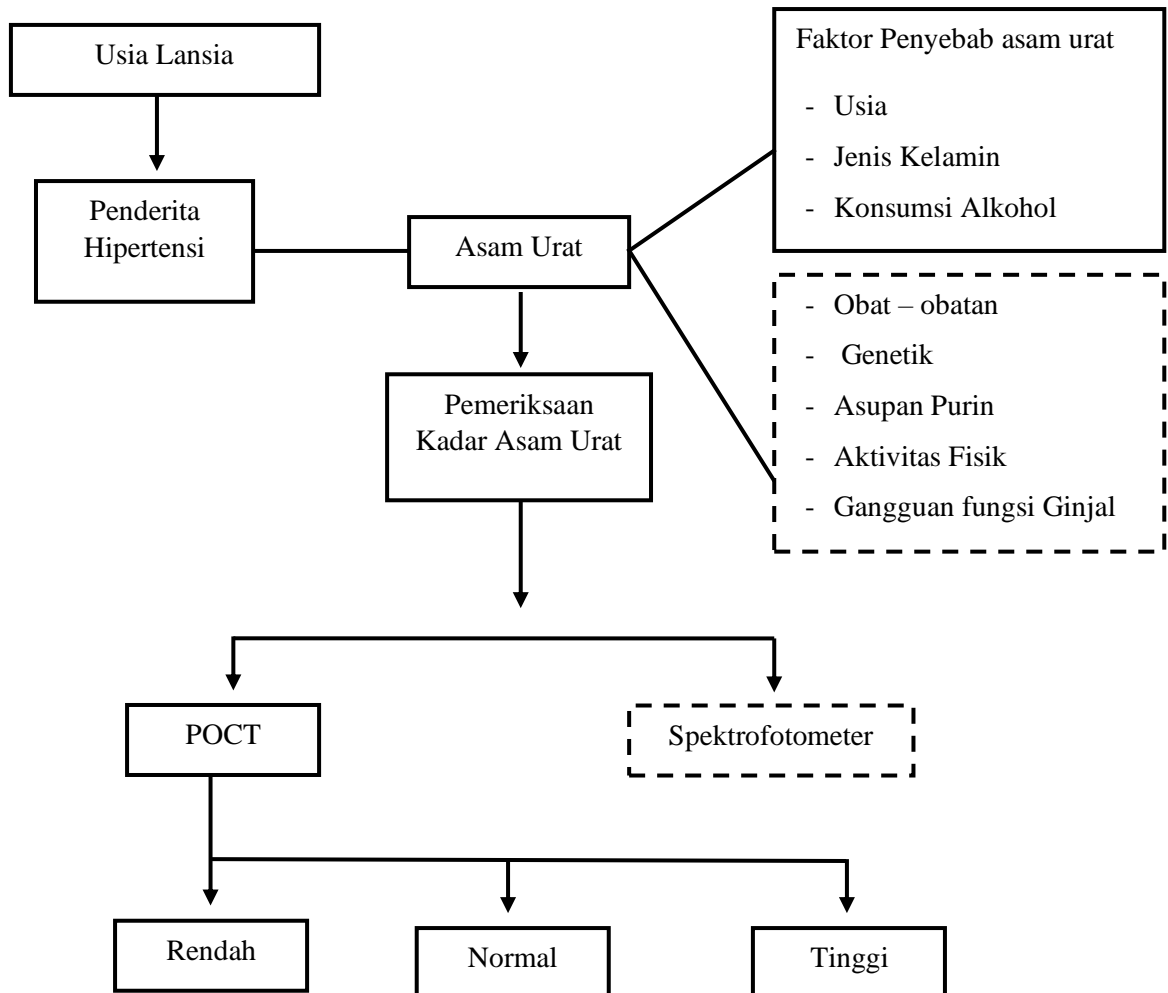

Gambar 1 Kerangka Konsep

Keterangan

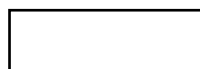

Variabel yang diteliti

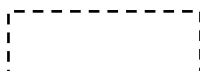

Variabel yang tidak diteliti

Pada penduduk lansia yang digunakan sebagai responden yaitu lansia penderita hipertensi. Hipertensi dan asam urat saling berkaitan satu sama lain. Adapun faktor penyebab asam urat yang akan diteliti pada penelitian ini yaitu usia, jenis kelamin, dan konsumsi alkohol. Faktor yang tidak diteliti yaitu obat – obatan, genetik, asupan purin, aktivitas fisik, dan gangguan fungsi ginjal. Pada penderita hipertensi akan di lakukan pemeriksaan kadar asam urat dengan metode POCT untuk mengetahui kadar asam urat pada lansia penderita hipertensi yaitu rendah, normal, dan tinggi.

B. Variabel Dan Definisi Operasional

1. Variabel Penelitian

Variabel penelitian adalah segala sesuatu dalam bentuk apapun yang peneliti pilih untuk dipelajari guna mendapatkan informasi dan setelah itu dapat diambil kesimpulan (Sugiyono, 2014). Variabel yang diamati pada penelitian ini ialah kadar asam urat pada lansia penderita hipertensi di Desa Mambal Kelodan berdasarkan karakteristik usia, jenis kelamin, dan konsumsi alkohol.

2. Definisi Operasional

Tabel 6
Definisi Operasional

No	Variabel	Definisi Operasional	Cara Pengukuran Data	Skala Data
1.	Kadar Asam Urat	<p>Jumlah kadar asam urat yang diukur dengan satuan mg/dL di Desa Mambal Kelodan.</p> <p>Kadar normal asam urat (Sumber: Autocheck Asam Urat Strip)</p> <ul style="list-style-type: none"> - Laki - Laki <ul style="list-style-type: none"> Rendah : < 3,4 mg/dL Normal : 3,4-7,0 mg/dl Tinggi : > 7,0 mg/dL - Perempuan <ul style="list-style-type: none"> Rendah : < 2,4 mg/dL Normal : 2,4-6,0 mg/dl Tinggi : > 6,0 mg/dL 	<p>Diukur dengan Metode <i>Point Of Care Testing</i> (POCT) dengan alat <i>Multi-Monitoring System Autocheck</i>®</p>	Ordinal
2.	Usia Lansia	<p>Usia merupakan angka yang dihitung dari lahir sampai sekarang. Usia pada penelitian ini yaitu :</p> <ul style="list-style-type: none"> - 55-64 tahun - 65-74 tahun - 75-80 tahun 	Wawancara	Interval
3.	Jenis Kelamin	Lansia penderita hipertensi di Desa Mambal Kelodan dengan jenis kelamin perempuan dan laki-laki.	Observasi	Nominal
4.	Konsumsi Alkohol	Konsumsi alkohol merupakan salah satu minuman keras yang diminum oleh responden sebagai salah satu karakteristik penelitian.	Wawancara	Nominal

(Bawiling & Kumayas, 2017)

- a. Sering (3x seminggu atau lebih)
 - b. Tidak sering (kurang dari 3x seminggu)
 - c. Tidak Konsumsi Alkohol
-