

Lampiran 1

KUESIONER

**GAMBARAN TINGKAT PENGETAHUAN KESEHATAN GIGI
DAN MULUT REMAJA PEROKOK PADA SEKAA
TERUNA TERUNI DI BR KAUH PECATU
KUTA SELATAN BADUNG
TAHUN 2022**

Nama :

Umur :

Alamat :

Sejak kapan merokok :

Jawablah pertanyaan berikut dengan tepat!

1. Apa yang dimaksud dengan perokok aktif ?
 - a. Perokok aktif merupakan perokok yang secara langsung menghisap rokok tersebut
 - b. Perokok aktif merupakan perokok yang tidak secara langsung menghisap rokok
 - c. Perokok aktif merupakan perokok yang hanya menghirup asap dari rokok tersebut
 - d. Semua jawaban benar.
2. Sejak usia berapakah anda merokok ?
 - a. 12 tahun lebih
 - b. 15 tahun lebih
 - c. 20 tahun lebih
 - d. 25 tahun
3. Berapakah jumlah rokok yang anda konsumsi setiap harinya ?
 - a. 1 bungkus perhari
 - b. Kurang lebih 2-4 batang perhari

- c. ½ bungkus perhari
 - d. 2 bungkus perhari
4. Apa dampak yang diakibatkan oleh rokok terhadap kesehatan gigi ?
- a. Gigi menjadi kuat
 - b. Bau mulut
 - c. Mulut terasa segar
 - d. Semua jawaban benar
5. Apa masalah yang sering terjadi pada gigi yang ditimbulkan oleh rokok ?
- a. Adanya noda pada permukaan gigi
 - b. Gigi bersih
 - c. Gigi menjadi putih
 - d. Gigi menjadi sehat
6. Bagaimana cara menjaga kesehatan gigi pada perokok ?
- a. Mulai mengurangi konsumsi rokok serta menyikat gigi dengan baik dan benar
 - b. Tetap membiasakan merokok karna tidak ada dampak pada kesehatan gigi
 - c. Memperbanyak konsumsi rokok dalam per-hari
 - d. Melakukan pemeriksaan gigi jika sudah sakit
7. Bagaimana cara membersihkan gigi yang baik dan benar ?
- a. Menggunakan tusuk gigi setelah makan
 - b. Hanya menggunakan air untuk berkumur
 - c. Menggunakan sikat gigi dan pasta gigi
 - d. Menggunakan sikat gigi dan tusuk gigi
8. Berapa kali minimal menyikat gigi dalam sehari ?
- a. Satu kali sehari
 - b. Dua kali sehari
 - c. Tiga kali sehari
 - d. Empat kali sehari
9. Kapan waktu yang tepat untuk menyikat gigi ?
- a. Pada setiap mandi dan setelah sarapan
 - b. Sebelum sarapan dan malam sebelum tidur
 - c. Pagi setelah sarapan dan malam sebelum tidur

- d. Sebelum keluar rumah
10. Pemeriksaan kesehatan gigi dan mulut sebaiknya dilakukan ...
- a. Minimal 1 tahun sekali
 - b. Minimal 6 bulan sekali
 - c. Saat gigi sakit saja
 - d. Minimal 2 tahun sekali

KUESIONER

**KETERAMPILAN MENYIKAT GIGI REMAJA PEROKOK
PADA SEKA TERUNA TERUNI DI BR KAUH PECATU
KUTA SELATAN BADUNG TAHUN 2022**

Perhatikanlah gambar gigi pada setiap soal, kemudian jawablah bagaimana cara menyikat gigi yang benar pada panah di gambar gigi tersebut!

1. Bagaimanakah cara menyikat gigi atau gerakan menyikat gigi pada gigi bagian depan mengdahap kebibir?



- a. Sikat gigi dengan gerakan atas bawah
 - b. Sikat gigi dengan gerakan maju mundur
 - c. Sikat gigi dengan gerakan memutar
 - d. Sikat gigi dengan gerakan mencungkil
2. Bagaimanakah cara menyikat gigi atau gerakan menyikat gigi pada permukaan gigi bagian belakang kiri dan kanan dalam keadaan tertutup yang menghadap ke pipi?



- a. Sikat gigi dengan gerakan memutar

- b. Sikat gigi dengan gerakan maju mundur
 - c. Sikat gigi dengan gerakan mencungkil
 - d. Sikat gigi dengan gerakan atas bawah
3. Bagaimanakah cara menyikat gigi atau gerakan menyikat gigi pada gigi belakang kanan dan kiri menghadap lidah serta bagian atas dan bawah yang menghadap ke langit-langit ?



- a. Sikat gigi dengan gerakan maju mundur
 - b. Sikat gigi dengan gerakan memutar
 - c. Sikat gigi dengan gerakan atas bawah
 - d. Sikat gigi dengan gerakan mencungkil
4. Bagaimanakah cara menyikat gigi atau gerakan menyikat gigi pada gigi depan bawah yang menghadap ke lidah dan bagian atas depan yang menghadap ke langit-langit?



- a. Sikat gigi dengan gerakan memutar
 - b. Sikat gigi dengan gerakan maju mundur
 - c. Sikat gigi dengan gerakan mencungkil
 - d. Sikat gigi dengan gerakan atas bawah
5. Bagaimanakah cara menyikat gigi atau gerakan menyikat gigi pada gigi atas dan bawah bagian dataran pengunyahan?

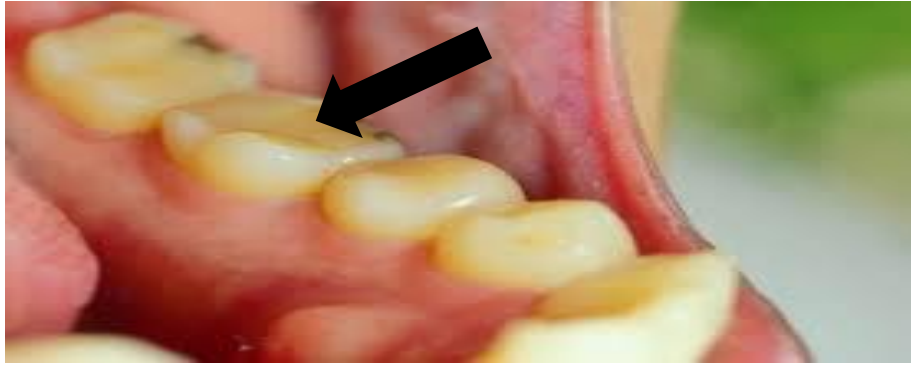

- a. Sikat gigi dengan gerakan atas bawah
- b. Sikat gigi dengan gerakan maju mundur
- c. Sikat gigi dengan gerakan memutar
- d. Sikat gigi dengan gerakan mencungkil

Kunci Jawaban Soal

**GAMBARAN TINGKAT PENGETAHUAN KESEHATAN GIGI DAN
MULUT SERTA KETERAMPILAN MENYIKAT GIGI REMAJA
PEROKOK PADA SEKA TERUNA TERUNI DI
BR KAUH PECATU KUTA SELATAN BADUNG
TAHUN 2022**

1. A
2. Semua benar
3. Semua benar
4. B
5. A
6. A
7. C
8. B
9. C
10. B

Lampiran 4.

INFORMED CONSENT
LEMBAR PENJELASAN PENELITIAN

Yang terhormat para responden anggota Seka Teruna Teruni Br. Kauh Pecatu, peneliti meminta kesediaannya untuk berpartisipasi dalam kegiatan penelitian ini. Keikutsertaan dari penelitian ini bersifat sukarela/tidak memaksa, saudara berhak menolak ikut serta berpartisipasi dalam penelitian ini. Adapun penjelasan mengenai penelitian ini sebagai berikut :

Nama Peneliti	Ni Putu Juni Artini
NIM	P07125019001
Instansi Pendidikan	Jurusan Kesehatan Gigi Poltekkes Kemenkes Denpasar
Judul Penelitian	Gambaran Tingkat Pengetahuan Kesehatan Gigi Dan Mulut Serta Keterampilan Menyikat Gigi Remaja Perokok Pada Seka Teruna Teruni Dharma Pertiwi Tahun 2022

Penelitian ini bertujuan untuk mengetahui mengenai pengetahuan serta keterampilan remaja anggota Seka Teruna Teruni namun yang akan dijadikan responden hanya Terunanya saja dengan kategori umur 12-25 tahun, tentang tingkat pengetahuan kesehatan gigi dan mulut serta keterampilan dalam menyikat gigi. Pada penelitian ini saudara akan diberikan soal pilihan ganda yang berjumlah 10 soal diisi melalui *google form* untuk mengetahui pengetahuan kesehatan gigi

sementara untuk soal keterampilan dalam menyikat gigi akan diberikan soal berupa checklist besertakan foto bagian gigi sehingga saudara tinggal memilih pada kolom tersebut jawaban yang sesuai menurut saudara. Segala informasi yang saudara berikan akan digunakan sepenuhnya dalam penelitian ini saja. Jika ada yang belum jelas, saudara boleh bertanya kepada peneliti. Jika saudara sudah memahami dan bersedia ikut berpartisipasi dalam penelitian ini sebagai responden, silahkan saudara menandatangani lembar persetujuan yang akan dilampirkan.

Peneliti

Ni Putu Juni Artini

Lampiran 5.

TABEL INDUK

soal pengetahuan

soal keterampilan

NO	INISIAL	U	SEJAK KAPAN MEROKOK	soal pengetahuan											Kriteria	soal keterampilan					Kriteria	
				1	2	3	4	5	6	7	8	9	10	Σ		1	2	3	4	5		Σ
1	R1	23	SMP	10	10	10	10	10	10	10	0	0	0	70	C	0	20	0	20	0	40	PB
2	R2	20	SMA	10	10	10	10	10	10	10	0	0	0	70	C	0	20	0	0	20	40	PB
3	R3	25	SMP	10	10	10	10	0	10	0	10	0	10	70	C	0	0	0	20	20	40	PB
4	R4	21	SMA	10	10	10	10	10	0	10	0	10	0	70	C	0	20	0	0	0	20	PB
5	R5	18	SMA	0	10	10	10	10	10	10	0	0	10	70	C	0	20	0	0	20	40	PB
6	R6	17	SMP	0	10	0	10	10	10	10	10	10	0	70	C	0	20	0	20	20	60	PB
7	R7	24	KULIAH	10	10	10	10	10	0	10	10	10	0	80	B	0	20	0	20	20	60	C
8	R8	20	SMA	0	10	10	10	0	0	10	10	0	10	60	C	0	0	0	0	20	20	PB
9	R9	20	SMA	10	10	10	10	10	10	10	0	0	10	80	B	20	0	0	0	0	20	PB
10	R10	21	SMA	10	10	10	10	10	10	10	10	10	0	90	B	0	20	0	20	20	60	C
11	R11	21	SMP	0	10	10	10	10	10	10	10	10	10	90	B	0	20	0	0	20	40	PB
12	R12	21	SMA	10	10	10	10	10	10	10	0	0	10	80	B	20	0	0	0	20	40	PB
13	R13	22	SMA	10	10	10	10	10	10	10	0	0	0	70	C	20	20	0	0	20	60	C

14	R14	18	SMP	0	10	10	10	10	10	10	10	10	0	80	B	20	20	0	20	20	80	PB
15	R15	21	SMP	10	10	10	10	10	10	10	10	0	0	80	B	20	20	0	20	20	80	PB
16	R16	20	SMP	0	10	10	10	10	10	10	0	0	0	60	C	20	20	0	0	0	40	PB
17	R17	21	SMP	10	10	10	10	10	10	10	0	10	0	80	B	0	20	0	0	20	40	PB
18	R18	25	SMP	10	10	10	10	10	10	10	0	0	0	70	C	20	0	0	20	20	60	C
19	R19	20	SMP	10	10	10	10	10	10	10	10	0	0	80	B	20	20	0	0	0	40	PB
20	R20	22	SMA	10	10	10	10	10	10	10	10	0	0	80	B	0	20	0	0	20	40	PB
21	R21	24	SMP	10	10	10	10	10	10	0	10	10	10	90	B	20	0	0	0	20	40	PB
22	R22	24	SMP	0	10	10	10	0	10	10	10	0	10	70	C	0	0	20	0	20	40	PB
23	R23	18	SMA	0	10	10	10	10	10	0	10	0	10	70	C	20	20	0	0	0	40	PB
24	R24	22	SMP	0	10	10	10	10	10	10	0	10	0	70	C	20	20	0	20	20	80	SB
25	R25	24	KULIAH	10	10	10	0	10	10	10	10	0	0	70	C	0	20	20	0	0	40	PB
26	R26	22	SMP	10	10	10	0	10	10	10	10	10	0	80	B	20	20	0	0	20	60	C
27	R27	24	SMA	10	10	10	10	10	10	10	10	10	0	90	B	20	20	0	0	20	60	C
28	R28	14	SD	10	10	10	10	10	10	10	0	0	0	70	C	20	0	0	0	0	20	PB
29	R29	20	SMA	0	10	10	10	10	10	10	0	0	10	70	C	0	0	0	0	20	20	PB
30	R30	20	SMA	0	10	10	10	10	10	10	0	10	10	80	B	20	20	0	20	20	80	SB
31	R31	20	SMA	10	10	10	0	10	10	10	0	0	10	70	C	20	0	0	0	20	40	PB

32	R32	17	SD	0	10	10	10	0	0	0	0	10	10	50	K	0	0	0	20	0	20	PB
33	R33	18	SMP	0	10	10	10	10	0	0	10	10	0	60	C	0	20	20	0	20	60	C
34	R34	28	SMP	0	10	10	10	10	0	0	0	10	10	60	C	20	0	20	0	20	60	C
35	R35	18	SMA	0	10	10	0	10	0	0	10	10	10	60	C	0	0	20	20	20	60	C
36	R36	22	SMA	0	10	10	10	0	10	10	10	0	10	70	C	0	0	20	20	0	40	PB
37	R37	20	SMP	10	10	10	10	0	10	10	10	10	0	80	B	0	0	20	20	20	60	C
38	R38	24	KULIAH	0	10	10	0	10	10	10	0	10	10	70	C	20	20	20	0	0	60	C
39	R39	19	SMA	10	10	10	10	10	10	0	10	0	0	70	C	0	0	20	20	20	60	C
40	R40	24	SMP	0	10	10	0	10	10	10	0	10	0	60	C	20	0	20	20	0	60	C

Keterangan hasil :

A. Pengetahuan

1. Kriteria baik (b) : 15 orang
2. Kriteria cukup (c) : 24 orang
3. Kriteria kurang (k) : 1 orang

B. Keterampilan

1. Kriteria sangat baik (sb) : 4 orang
2. Kriteria baik (b) : 0 orang
3. Kriteria cukup (c) : 14 orang
4. Kriteria perlu bimbingan (pb) : 22 orang



ບົຍໂກຊຸງປາບຶກຸນິຕາໂນ

PEMERINTAH PROVINSI BALI

ຂໍ້ຄຳບັນທຶກຄອກືາຍາທາດນິທາຄືບັນທຶກຄອກື ທີ່ບາງສາຍບຶກຸນິ

DINAS PENANAMAN MODAL DAN PELAYANAN TERPADU SATU PINTU

ຄອກືກາຍບຸງຄອກື-ຄືທີ່ຍາງາຍ(ບ່ອນທຸກ) ກາຍາທາດນິທາຄື(ອຸດາດ) ທຸກປີ 2022

JALAN RAYA PUPUTAN NITI MANDALA (80235), TELEPON (0361)243804

WEBSITE: www.dpmpstsp.baliprov.go.id, Email: dpmpstsp@baliprov.go.id

Nomor : B.30.070/834.E/IZIN-C/DPMPSTSP

Lampiran

Lampiran : -

Hal : Surat Keterangan Penelitian / Rekomendasi Penelitian

Bali, 16 Maret 2022

Kepada

Yth. Bupati Badung

cq. Kepala DPMPSTSP Kabupaten Badung

di -

Tempat

I. Dasar

1. Peraturan Gubernur Bali Nomor 63 Tahun 2019 tanggal 31 Desember 2019 Tentang Standar Pelayanan Perizinan Pada Dinas Penanaman Modal dan Pelayanan Terpadu Satu Pintu.
2. Surat Permohonan dari Poltekkes Denpasar Nomor PP.04.01.025/0195/2022, tanggal 07 Maret 2022, Perihal Permohonan Izin Penelitian.

II. Setelah mempelajari dan meneliti rencana kegiatan yang diajukan, maka dapat diberikan Rekomendasi kepada:

Nama : Ni Putu Juni Artini

Pekerjaan : MAHASISWA

Alamat : BR KAUH PECATU KECAMATAN KUTA SELATAN KABUPATEN BALI

Judul/bidang : GAMBARAN TINGKAT PENGETAHUAN KESEHATAN GIGI DAN MULUT SERTA KETERAMPILAN MENYIKAT GIGI REMAJA PEROKOK PADA SEKA TERUNA TERUNI BADUNG TAHUN 2022 (studi dilakukan di Banjar Kauh Pecatu, Kecamatan Kuta Selatan, Kabupaten Badung)

Lokasi Penelitian : Br, Kauh Pecatu, Desa Pecatu, Kecamatan Kuta Selatan, Kabupaten Badung

Jumlah Peserta : 1 Orang

Lama Penelitian : 1 Bulan (16 Maret 2022 - 15 April 2022)

III. Dalam melakukan kegiatan agar yang bersangkutan mematuhi ketentuan sebagai berikut :

- a. Sebelum melakukan kegiatan agar melaporkan kedatangannya kepada Bupati/Walikota setempat atau pejabat yang berwenang.
- b. Tidak dibenarkan melakukan kegiatan yang tidak ada kaitanya dengan bidang/judul Penelitian. Apabila melanggar ketentuan Surat Keterangan Penelitian / Rekomendasi Penelitian akan dicabut dihentikan segala kegiatannya.
- c. Mentaati segala ketentuan perundang-undangan yang berlaku serta mengindahkan adat istiadat dan budaya setempat.
- d. Apabila masa berlaku Surat Keterangan Penelitian / Rekomendasi Penelitian ini telah berakhir, sedangkan pelaksanaan kegiatan belum selesai, maka perpanjangan Surat Keterangan Penelitian / Rekomendasi Penelitian agar ditujukan kepada instansi pemohon.

IZIN INI DIKENAKAN
TARIF RP 0,-



Ditandatangani secara elektronik oleh :

a.n. GUBERNUR BALI

KEPALA DINAS

Anak Agung Ngurah Oka Sutha Diana

NIP. 19631022 199108 1 001

Tembusan kepada Yth

1. Gubernur Bali Sebagai Laporan
2. Kepala Badan Kesatuan Bangsa dan Politik Provinsi Bali di Denpasar
3. Yang Bersangkutan



Balai
Sertifikasi
Elektronik

Dokumen ini telah ditandatangani secara elektronik menggunakan sertifikat elektronik yang diterbitkan oleh BSrE



PEMERINTAH KABUPATEN BADUNG
DINAS PENANAMAN MODAL
DAN PELAYANAN TERPADU SATU PINTU

PUSAT PEMERINTAHAN KABUPATEN BADUNG "MANGUPRAJA MANDALA"
JALAN RAYA SEMPIDI, MENGWI, BADUNG BALI (80351)
Telp. (0361) 4715259, Faks : (0361) 4715258 Email : dpmptspbadingkab@gmail.com
Website : <http://dpmptsp.badungkab.go.id>

Nomor : 676/SKP/DPMPSTP/III/2022
Lampiran : -
Perihal : Surat Keterangan Penelitian

Kepada :
Yth. PERBEKEL PECATU
di -
Mangupura

Berdasarkan surat dari Dinas Penanaman Modal dan Pelayanan Terpadu Satu Pintu Provinsi Bali, Nomor : B.30.070/834.E/IZIN-C/DPMPSTP tanggal 16 Maret 2022 Perihal Surat Keterangan Penelitian / Rekomendasi Penelitian, maka Bupati Badung memberikan Surat Keterangan Penelitian Kepada :

Nama : NI PUTU JUNI ARTINI
Pekerjaan : MAHASISWA
Alamat Pemohon : BANJAR KAUH, DESA PECATU, KECAMATAN KUTA SELATAN, KABUPATEN BADUNG
Nama Instansi : POLTEKKES DENPASAR
Alamat Instansi : JALAN SANITASI NO. 1, DESA SIDAKARYA, KECAMATAN DENPASAR SELATAN, KOTA DENPASAR
Judul Penelitian : GAMBARAN TINGKAT PENGETAHUAN KESEHATAN GIGI DAN MULUT SERTA KETERAMPILAN MENYIKAT GIGI REMAJA PEROKOK PADA SEKA TERUNA TERUNI BADUNG TAHUN 2022
Jumlah Peneliti : 1 ORANG
Lokasi Penelitian : BANJAR KAUH PECATU, DESA PECATU, KECAMATAN KUTA SELATAN, KABUPATEN BADUNG
Tujuan Penelitian : SKRIPSI
Lama Penelitian : 16 MARET 2022 s/d 15 APRIL 2022

dengan ketentuan sebagai berikut :

1. Sebelum mengadakan Penelitian agar melapor kepada Instansi yang dituju serta instansi yang tercantum pada tembusan surat ini.
2. Saat mengadakan Penelitian agar mentaati dan menghormati ketentuan yang berlaku pada lokasi Penelitian dan wilayah setempat.
3. Tidak dibenarkan melakukan kegiatan yang tidak ada kaitannya dengan tujuan penelitian dan apabila melanggar ketentuan yang berlaku maka Surat Keterangan Penelitian ini akan dicabut serta dihentikan segala kegiatannya.
4. Apabila masa berlaku Surat Keterangan Penelitian telah berakhir, sedangkan penelitian belum selesai agar mengurus kembali Surat Keterangan Penelitian sesuai ketentuan yang berlaku.
5. Setelah kegiatan Penelitian selesai, agar melapor ke Dinas Penanaman Modal dan Pelayanan Terpadu Satu Pintu Kabupaten Badung secara daring serta mengunggah hasil penelitian melalui aplikasi www.laperon.badungkab.go.id.

Dikeluarkan di : Mangupura
Pada Tanggal : 24 MARET 2022



Jangan berikan imbalan dalam bentuk apapun kepada petugas kami sebagai upaya mewujudkan Zona Integritas & Pelayanan Prima



ID:220317214709



KEPALA DINAS PENANAMAN MODAL DAN PELAYANAN TERPADU SATU PINTU KABUPATEN BADUNG,

I MADE AGUS ARYAWAN, S.T., M.T.
NIP. 19720828 199803 1 018

Tembusan disampaikan kepada :

1. Kepala Badan Kesatuan Bangsa dan Politik Kabupaten Badung.
2. Camat Kuta Selatan.
3. Yang Bersangkutan.
4. Arsip.

1. Dokumen ini diterbitkan sistem LAPERON berdasarkan data dari Pemohon, tersimpan dalam sistem LAPERON, yang menjadi tanggung jawab Pemohon
2. Dalam hal terjadi kekeliruan isi dokumen ini akan dilakukan perbaikan sebagaimana mestinya
3. Dokumen ini telah ditandatangani secara elektronik menggunakan sertifikat elektronik yang diterbitkan oleh BSR-E-BSSN





KEMENTERIAN KESEHATAN REPUBLIK INDONESIA
BADAN PENGEMBANGAN DAN PEMBERDAYAAN SDM KESEHATAN
POLITEKNIK KESEHATAN DENPASAR
KOMISI ETIK PENELITIAN KESEHATAN (KEPK)



Alamat : Jl. Sanitasi No 1 Sidakarya Denpasar Selatan
Telp : (0361) 710447 FAX : (0361) 710448
Website: www.poltekkes-denpasar.ac.id

**FORMULIR PERMOHONAN KAJI ETIK
PENELITIAN KESEHATAN YANG MELIBATKAN
MANUSIA SEBAGAI SUBJEK**

Saya yang bertanda tangan di bawah ini:

Nama : NI PUTU JUNI ARTINI
NIM/NIP : P07125019001
Institusi : POLTEKKES KEMENKES DENPASAR
Judul penelitian : GAMBARAN TINGKAT PENGETAHUAN KESEHATAN GIGI
DAN MULUT SERTA KETERAMPILAN MENYIKAT GIGI
REMAJA PEROKOK PADA SEKA TERUNA TERUNI BADUNG
TAHUN 2022 (studi dilakukan di Banjar Kauh Pecatu, Kecamatan
Kuta Selatan, Kabupaten Badung)
Reviewer/Pembimbing : Drg. I.G.A Raiyanti, M.Pd
Penelitian didanai oleh : Dana Pribadi

Mengajukan permohonan kaji etik penelitian kepada Komisi Etik Penelitian Kesehatan
Poltekkes Denpasar

Bersama permohonan ini saya lampirkan perlengkapan sebagai berikut:

- Permohonan dan isian kaji etik penelitian yang melibatkan manusia
- Persetujuan proposal penelitian dengan tanda tangan pembimbing
- Proposal penelitian (Pendahuluan sampai Metode Penelitian)
- Ringkasan proposal/protokol
- PSP (*informed consent*)
- Draft kuesioner/panduan in-depth interview/panduan FGD
- CV peneliti
- Untuk penelitian multi senter: melampirkan persetujuan etik (*ethical approval*)
dari institusi lain (bila ada)

Denpasar, 04 Maret 2022
Pemohon,

NI PUTU JUNI ARTINI



Data Skripsi Mahasiswa

N I M P07125019001
 Nama Mahasiswa NI Putu Juni Artini
 Info Akademik Fakultas : Jurusan Kesehatan Gigi - Jurusan Program Studi Kesehatan Gigi Program
 Diploma Tiga
 Semester : 6

Skripsi Bimbingan Jurnal Ilmiah Seminar Proposal Syarat Sidang

Bimbingan				
No	Dosen	Topik	Tanggal Bimbingan	Validasi Dosen
4	195812141984032001 - drg. I GUSTI AYU RAIYANTI, M.Pd	pengajuan judul	7 Jan 2022	✓
5	195812141984032001 - drg. I GUSTI AYU RAIYANTI, M.Pd	bimbingan kata pengantar dan bab 1	20 Jan 2022	✓
6	195812141984032001 - drg. I GUSTI AYU RAIYANTI, M.Pd	bimbingan revisian bab 1	2 Feb 2022	✓
7	195812141984032001 - drg. I GUSTI AYU RAIYANTI, M.Pd	bimbingan bab 2-4	16 Feb 2022	✓
8	195812141984032001 - drg. I GUSTI AYU RAIYANTI, M.Pd	revisian bab 2-4	17 Feb 2022	✓
9	195812141984032001 - drg. I GUSTI AYU RAIYANTI, M.Pd	acc proposal	18 Feb 2022	✓
10	196805031989032001 - NI MADE SIRAT, S.Si.T, M.Kes	pengejaan proposal	16 Feb 2022	✓
11	196805031989032001 - NI MADE SIRAT, S.Si.T, M.Kes	revisian	17 Feb 2022	✓
12	196805031989032001 - NI MADE SIRAT, S.Si.T, M.Kes	revisian proposal	18 Mar 2022	✓
13	196805031989032001 - NI MADE SIRAT, S.Si.T, M.Kes	revisian daftar pustaka	18 Feb 2022	✓
14	196805031989032001 - NI MADE SIRAT, S.Si.T, M.Kes	acc proposal	19 Feb 2022	✓
15	195812141984032001 - drg. I GUSTI AYU RAIYANTI, M.Pd	melakukan bimbingan hasil tabulating data kuesioner	18 Apr 2022	✓
16	195812141984032001 - drg. I GUSTI AYU RAIYANTI, M.Pd	bimbingan hasil penelitian	20 Apr 2022	✓
17	195812141984032001 - drg. I GUSTI AYU RAIYANTI, M.Pd	melakukan revisian pembahasan hasil	21 Apr 2022	✓
18	195812141984032001 - drg. I GUSTI AYU RAIYANTI, M.Pd	melakukan bimbingan pembahasan hasil penelitian serta merevisi beberapa kalimat	25 Apr 2022	✓
19	195812141984032001 - drg. I GUSTI AYU RAIYANTI, M.Pd	melakukan bimbingan kembali mengenai pembahasan serta kesimpulan saran	27 Apr 2022	✓
20	195812141984032001 - drg. I GUSTI AYU RAIYANTI, M.Pd	acc/persetujuan hasil revisian KTI	28 Apr 2022	✓
20	196805031989032001 - NI MADE SIRAT, S.Si.T, M.Kes	bimbingan hasil	26 Apr 2022	✓
21	196805031989032001 - NI MADE SIRAT, S.Si.T, M.Kes	revisi pembahasan	28 Apr 2022	✓
22	196805031989032001 - NI MADE SIRAT, S.Si.T, M.Kes	revisi tata tulis	29 Apr 2022	✓
23	196805031989032001 - NI MADE SIRAT, S.Si.T, M.Kes	acc kti	1 Mei 2022	✓

SURAT PERNYATAAN PERSETUJUAN PUBLIKASI REPOSITORY

Saya yang bertanda tangan di bawah ini :

Nama : Ni Putu Juni Artini
NIM : P07125019001
Program Studi : D III
Jurusan : Kesehatan Gigi
Tahun Akademik : 2021/2022
Alamat : Jl. Pantai Balangan Kuta Selatan Badung
Nomor HP/Email : 081237217052/ juniartini@gmail.com

Dengan ini menyerahkan skripsi berupa Tugas Akhir dengan Judul:

Gambaran Tingkat Pengetahuan Kesehatan Gigi Dan Mulut Serta Ketarampilan Dalam Menyikat Gigi Remaja Perokok Pada Seka Teruna Teruni Dharma Pertiwi Tahun 2022

1. Dan Menyetujuinya menjadi hak milik Poltekkes Kemenkes Denpasar serta memberikan Hak Bebas Royalti Non-Eksklusif untuk disimpan, dialihkan mediakan, dikelola dalam pangkalan data dan dipublikasikannya di internet atau media lain untuk kepentingan akademis selama tetap mencantumkan nama penulis sebagai pemilik Hak Cipta.
2. Pernyataan ini saya buat dengan sungguh-sungguh. Apabila dikemudian hari terbukti ada pelanggaran Hak Cipta/Plagiarisme dalam karya ilmiah ini, maka segala tuntutan hukum yang timbul akan saya tanggung pribadi tanpa melibatkan pihak Poltekkes Kemenkes Denpasar.

Demikian surat pernyataan ini saya buat untuk dipergunakan sebagaimana mestinya.

Denpasar, 26 Mei 2022

Yang menyatakan,



Ni Putu Juni Artini

NIM: P07125019001

Form 2

LEMBAR BIMBINGAN KTI
PRODI D III JURUSAN KESEHATAN GIGI
POLTEKKES KEMENKES DENPASAR
TAHUN AKADEMIK 2021/2022

Nama Mahasiswa : NI PUTU JUNI ARTINI
NIM : P07125019001
Judul KTI : GAMBARAN TINGKAT PENGETAHUAN
KESEHATAN GIGI DAN MULUT SERTA
KETERAMPILAN MENYIKAT GIGI REMAJA
PEROKOK PADA SEKA TERUNA TERUNI DHARMA
PERTIWI TAHUN 2022
(Studi Dilakukan Di Banjar Kauh Pecatu, Kecamatan
Kuta Selatan, Kabupaten Badung)
Nama Pembimbing : Drg. I Gusti Ayu Raiyanti, M. Pd
(~~Utama/Pendamping~~ *)
(*coret yang tidak perlu)

No.	Tanggal Bimbingan	Materi Bimbingan	Tanda Tangan Pembimbing
1	18 April 2022	Melakukan bimbingan hasil tabulating data kuesioner	✓
2	20 April 2022	Melakukan bimbingan hasil penelitian	✓
3	21 April 2022	Melakukan pembahasan hasil revisian	✓
4	25 April 2022	Melakukan bimbingan pembahasan hasil penelitian serta merevisi beberapa kalimat	✓
5.	27 April 2022	Melakukan bimbingan kembali mengenai pembahasan serta kesimpulan saran	✓
6.	28 April 2022	Acc/persetujuan hasil revisian	✓

Catatan:

Frekuensi Bimbingan Minimal :

- Pembimbing Utama : 4 kali
- Pembimbing Pendamping : 4 kali





Denpasar, 28 April 2022
Mahasiswa,

NI PUTU JUNI ARTINI

NIM. P07125019001

LEMBAR BIMBINGAN KTI
PRODI D III JURUSAN KESEHATAN GIGI
POLTEKKES KEMENKES DENPASAR
TAHUN AKADEMIK 2021/2022

Nama Mahasiswa : NI PUTU JUNI ARTINI
NIM : P07125019001
Judul KTI : GAMBARAN TINGKAT PENGETAHUAN
KESEHATAN GIGI DAN MULUT SERTA
KETERAMPILAN MENYIKAT GIGI REMAJA
PEROKOK PADA SEKA TERUNA TERUNI DHARMA
PERTIWI TAHUN 2022
(Studi Dilakukan Di Banjar Kauh Pecatu, Kecamatan
Kuta Selatan, Kabupaten Badung)
Nama Pembimbing : Ni Made Sirat, S.Si.T, M.Kes
(~~Utama~~/Pendamping *)
(*coret yang tidak perlu)

No.	Tanggal Bimbingan	Materi Bimbingan	Tanda Tangan Pembimbing
1	26 April 2022	Bimbingan Hasil	
2	28 April 2022	Revisi Pembahasan	
3	29 April	Revisi tata tulis	
4	1 Mei 2022	Acc KTI	

Catatan:

Frekuensi Bimbingan Minimal :

- Pembimbing Utama : 4 kali
- Pembimbing Pendamping : 4 kali

Denpasar, 28 April 2022
Mahasiswa,

NI PUTU JUNI ARTINI
NIM. P07125019001